LA PRENSA

PRIMERA SECCION: PAGINAS 1 á 4 y 17 á 28

Año XLV — BUENOS AIRES, DOMINGO 3 DE MAYO DE 1925 — Número 15.678

EDICION DE 28 PAGINAS

TRANSMISIONES RADIOTELEFONICAS

OBRAS Y VENTA DE NEGOCIOS

COMPRA Y VENTA DE NEGOCIOS

RESTAURANT, 9 HABITACIONES, MUY central vendo, informes San José 257. P. v10

RESTAURANT, GRAN COMODIDAD para familia, alquiler 160 $, con muy buena clientela, se vende barato, por desavenencia de socios. Callao 1016. v10

RESTAURANT CON DIEZ PIEZAS, SE vende por mitad de precio, por desavenencia de socios, tiene contrata, Chile 1488.

SE VENDE REPARTO DE CARBON carro y caballo, Bermejo 776. v9

SASTRERIA VENDO POR RETIRARME informes San Juan 2843. v10

SE VENDE CAFE RESTAURANT Y hospedaje, Belgrano 2238. v9

SE VENDE UN REPARTO DE LECHE, Brasil 949. v10

SE VENDE UN REPARTO DE DIARIOS, tratar, Pumacahua 1630.

SE VENDE FONDA POR NO PODERLA atender, Humberto 2800, poco capital.

SE VENDE ACREDITADA CASA DE modas, por enfermedad, Libertad 114. v12

SE VENDE UNA FONDA, BUENA clientela, con contrato, Senguel 306, Boca. v10

SE VENDE UNA CONFITERIA Y PASTELERIA, con buena clientela, Rivera 14. v10

SE VENDE POR LO QUE DEN, LLAVE de empresilla de carros, algo de cigarrería, Chile 856.

SALON DE LUSTRAR Y COMPOSTURE- ría buena clientela, con comodidades, Patricios 420. v10

SE VENDE UN TALLER DE PLANCHA- do, con dos planchas á gas, trabajo todo el año, Piedras 562.

SE VENDE CAFE Y DOS BILLARES, 3 años contrata en $ 3000, urgente, por enfermedad, Triunvirato 855. v10

SE VENDE BUENA CASA DE PENSION, por ausentarse sus dueños, por dentro, Medrano 1212, esq. Garriti. v10

SE VENDE CONFITERIA O TOMO SO- cio, se da á prueba, Montevideo 1012, esq. v9

SE VENDE EL RESTAURANT Y ALOJA- miento de la calle Venezuela 975 por tener que ausentarme para Europa. v9

SE VENDE RESTAURANT Y ALOJA- miento Madrid, Salta 1800, una cuadra desviada del F. C. S. v11

SE VENDE DESPACHO DE PAN, FAC- turas, gran pichicata á prueba, por los días que quieran, Méjico 1162. v9

SE VENDE TALLER MECANICO DE soldadura, autógeno, y fábrica de muebles asépticos, San Juan 2128, urgente. v9

SE VENDE DEPOSITO DE CAFE Y acei- te, ganancia garantida 500 $ por mes, libre de todo gasto, se da un mes á prueba, Virgilios 1360. v11

SE VENDE CASA DE PENSION CON 9 piezas amuebladas, por no poderlo atender á cualquier precio, pueden verla Cangallo 942. v9

SE VENDE CIGARRERIA, LIBRERIA, juguetería, poco capital, por enfermedad, buena utilidad, para matrimonio, alquilar 540 $, Lafuente 240, Flores. v28

SE VENDE ALMACEN POR NO PO- derlo atender, poco capital, alquiler barato, tratar Triunvirato 3400, Villa Crus. v10

SE VENDE UNA HERRERIA DE CASA- Fuerte en la Capital, Sarmiento, con poco capital y muchísima clientela, se da en sociedad á europeo. v9

SE VENDE NEGOCIO DE INSTALACIO- nes eléctricas con magnífico taller mecánico, situado en el centro, ofertas bajo V. V. L. poste restante correo 322. v11

SE VENDEN DOS PELUQUERIAS, JUN- tas ó separadas, una en Larroudé y otra en Banderalé, tratar con el propietario Agustín García, en Banderalé. E. del P. C. O. v10

SE VENDE DE OCASION, URGENTE, por necesitar dinero, con capital con despacho bebidas, por lo que dan y se alquila el local con una pieza, negocio liboral con tal que sea rápido, tratar en el mismo, Bracaay 1627, á dos cuadras al Norte de Rivadavia altura 9100.

SE VENDE ESTABLECIMIENTO DE en- señanza musical en plena prosperidad, por ausentarse su dueño á Europa, instalado desde cinco años en importantísima ciudad de la provincia de Entre Ríos, produce ganancia de 10.000 $ anuales, dirigirse por carta á Enseñanza Musical, Australia 630. v10

TIRO AL BLANCO CON BUENA clientela vendo Victoria 1670. v10

TALLER DE GASFI SE REMATARA HOY, á las 3 de la tarde en la calle Gascón al lado de la esquina de Costa Rica.

TALABARTERIA, VENDO A SOLO 40 minutos de la capital, puesta allí hace 18 años, buena clientela, ganancias superiores á $ 500 mensuales, por no poder atender, dirigirse á Rivadavia 9172, Buenos Aires.

VENDO PENSION ACREDITADA Y con- tinua razón Venezuela 1115, Dechería.

VENDO DESPACHO PAN COMESTI- bles, tratar 1858.

VENDO ALMACEN DE COMESTIBLES como para matrimonio, ó por enfer- medad, muy barato, San José 1242. v10

VENDO POR LO QUE DEN, CANTINA y comida, por disolución, Rivadavia 1151, San Fernando. v10

VENDO ALMACENCITO Y CANCHA, de bochas, alquiler barato y contrata, Santander 745. v10

VENDO EN TALLERES, CAFE CON to- das sus existencias y billar, poco dinero, Carlos Calvo 47 al 49. v9

VENDO ALMACEN DE COMESTIBLES y bebidas, Guayaquil 3401, por 2.000 $, contrata 3 años y 80 pesos alquiler, tratar en el mismo. v10

ZAPATERIA SE VENDE CON EL CA- rgado que se quiera ó sólo los armazones, contrata de 3 años, Viejos 1491.

AVISOS COMERCIALES

AVISO AL COMERCIO. QUE EL señor Antonio Guido vendía su negocio de lechería al señor Fuentes, por reclamaciones 3 días, Ayacucho 1337. v9

AVISO AL COMERCIO QUE HE COM- prado el negocio de comestibles y be- bidas situado en la calle Corrientes 821, vendedor, Francisco Onana; comprador, Schiaverano Onórato. v9

AVISO QUE POR INTERVENCION DEL rematador público V. Fernández, Bel- grano 1302, he vendido mi lechería, Constitución 2491, reclamaciones 3 días. Buenos Aires, 7 de Marzo de 1913. E. Baljasi; com- prador R. Lapide. v10

AVISO AL COMERCIO: HABER COM- prado la fábrica de embutidos de la calle Gaona 2216, á los señores Vitale y Optinari, por reclamaciones durante 3 días. Compradores, Colombo y Galli. v10

AL COMERCIO—AVISO QUE HE VENDI- do mi negocio de peluquería, al señor Roque Siniscalchi y atiendo reclamaciones entre los tres días de publicado este aviso. —José Arena, Juiuy 1134. v9

AVISO AL COMERCIO: POR INTERME- dio del Sr. Zaquieres, sucursal No. 1, Chacabuco 1022, vendí á los señores A. Ocón y J. Caba mi restaurant, sito Pozos 1451-55; reclamaciones 3 días.—Bs. Aires 7 de Marzo de 1913.—A. Cattaneo. v9

AVISO AL COMERCIO QUE CON IN- tervención del balancedor y rematador público señor Martínez Bilbao, escritorio Cha y 2303, he vendido á los señores Pe- dro y Clemente Onera mi lechería Tomas 1885. Reclamaciones tres días.—Buenos Ai- res, Marzo 7 de 1913.—Ferrucio Rampiszot- ti, vendedor. v9

AVISO AL COMERCIO Y AL PUBLICO en general que en la fecha he vendido mi negocio de café, bar y billares situado en la calle Bonde 745, los que se consideren con derecho á alguna reclamación, se servirán presentarse dentro de los tres días de la fecha.—Comprador, Juan Echeverría; vendedor, Luis Bresal.—Marzo 7 de 1913.

AL COMERCIO AVISO QUE CON IN- tervención del balanceador y rematador público señor Pedro J. Cargo, oficina calle Rivadavia 3584, he vendido el gran café bar y tres billares denominado El Maldonado, sito en esta capital, calle Santa Fe 4443; reclamaciones tres días. Buenos Aires, Mar- zo 8 de 1913; vendedores Gigan y Barreira, comprador, Antonio Aynoux. v10

AL COMERCIO: LA DIRECCION DE LA Oficina Jurídica de la calle Entre Ríos 1443, avisa á toda su numerosa clientela que durante el año en curso las consultas gratuitas sobre quiebras, divorcios, separaciones de bienes, testamentarías, balances etc., estarán á cargo de 2 á 4 p. m. y de 8 á 9 p. m. todos los días. v9

AVISO AL COMERCIO Y AL PUBLICO en que he comprado el negocio de la se- ñora Pilar Barbo, calle Rivadavia 10736; las reclamaciones se atenderán dentro de los tres días. Buenos Aires, Marzo 8 de 1913.—Aristodemo Meni Battaglia.

AVISO AL COMERCIO Y AL PUBLICO en que he vendido mi negocio de cigarrería y librería situado en la calle San José 378 al señor Lucio L. Gonzáles; toda re- clamación será atendida dentro de los tres días.—Buenos Aires, Marzo 8 de 1913. —Emilio Gallo. v11

AL COMERCIO—AVISO QUE BAJO IN- ventario y tasación practicado por el balanceador público señor Máximo Rodri- guez, Rondeau 1226, hemos vendido nuestro negocio de comestibles y bebidas, sito en la calle Cnel. Pagola 2400, al señor Benjamín Dunalis; recla- maciones 3 días.—Buenos Aires, Marzo 8 de 1913.—Rodrigo Convilles y Cía. v10

AVISO AL COMERCIO Y AL PUBLICO en que he vendido al señor Angel S. Al- berti mi negocio de almacén y despacho de bebidas, sito en la calle San Martín 2 y 4 de esta capital. Reclamaciones tres días á contar desde la fecha.—Angel E. Batti- sta. v10

AVISO AL COMERCIO.—AVISAMOS QUE HE- mos comprado en remate público y en el balanceador y rematador público señor Martínez Benites, escritorio San- martín 1364, piso 1º, U. T. 3448, Mitre, los muebles, útiles y mercaderías de la casa de pensión calle Cangallo 1127, que fué de la señora Rosa Ferrari de Bonfiglio, y los vendemos á los señores Pedro Ca- ballero y Cía. Reclamaciones 3 días.—Bue- nos Aires, 7 de Marzo de 1913.—Caballero y Cía.

AVISO AL COMERCIO: POR INTERME- dio del balanceador y rematador público señor Pedro J. Cargo, oficina calle Rivadavia 3584, he vendido el gran café bar y tres billares denominado El Maldonado, sito en esta capital, calle Santa Fe 4443; reclamaciones tres días. Buenos Aires, Mar- zo 8 de 1913; vendedores Gigan y Barreira, comprador, Antonio Aynoux. v10

AL COMERCIO: LA DIRECCION DE LA Oficina Jurídica de la calle Entre Ríos 1443, avisa á toda su numerosa clientela que durante el año en curso las consultas gratuitas sobre quiebras, divorcios, separaciones de bienes, testamentarías, balances etc., estarán á cargo de 2 á 4 p. m. y de 8 á 9 p. m. todos los días. v9

AVISO AL COMERCIO Y AL PUBLICO en que he comprado el negocio de la se- ñora Pilar Barbo, calle Rivadavia 10736; las reclamaciones se atenderán dentro de los tres días. Buenos Aires, Marzo 8 de 1913.—Aristodemo Meni Battaglia.

AVISO AL COMERCIO Y AL PUBLICO en que he vendido mi negocio de cigarrería y librería situado en la calle San José 378 al señor Lucio L. Gonzáles; toda re- clamación será atendida dentro de los tres días.—Buenos Aires, Marzo 8 de 1913. —Emilio Gallo. v11

AL COMERCIO—AVISO QUE BAJO IN- ventario y tasación practicado por el balanceador público señor Máximo Rodri- guez, Rondeau 1226, hemos vendido nuestro negocio de comestibles y bebidas, sito en la calle Cnel. Pagola 2400, al señor Benjamín Dunalis; recla- maciones 3 días.—Buenos Aires, Marzo 8 de 1913.—Rodrigo Convilles y Cía. v10

AVISO AL COMERCIO Y AL PUBLICO en que he vendido al señor Angel S. Al- berti mi negocio de almacén y despacho de bebidas, sito en la calle San Martín 2 y 4 de esta capital. Reclamaciones tres días á contar desde la fecha.—Angel E. Batti- sta. v10

AL COMERCIO.—AVISAMOS QUE HE- mos comprado en remate público y en el balanceador y rematador público señor Martínez Benites, escritorio San- martín 1364, piso 1º, U. T. 3448, Mitre, los muebles, útiles y mercaderías de la casa de pensión calle Cangallo 1127, que fué de la señora Rosa Ferrari de Bonfiglio, y los vendemos á los señores Pedro Ca- ballero y Cía. Reclamaciones 3 días.—Bue- nos Aires, 7 de Marzo de 1913.—Caballero y Cía.

AVISO AL COMERCIO — CON INTER- vención de los balanceadores señores Gutiérrez y Zalascin, C. Calvo 1400, U. T. 1077, B. C., vendí al señor R. Testal, mi cigarrería, E. Ríos 970; reclamaciones 3 días.—Buenos Aires, Marzo 8 de 1913.—A. David. v10

AL COMERCIO—PARTICIPO QUE LA compra del almacén Fitz Roy esquina Honduras, publicada en LA PRENSA los días 1 al 3 del corriente, queda sin efecto de común acuerdo entre los contratantes. —Buenos Aires, Marzo 8 de 1913.—Emilio Méndez Rodríguez, comprador. v9

AVISO AL COMERCIO—POR INTERME- dio del señor Zaquieres, sucursal nú- mero 1, Chacabuco 1022, vendí á los seño- res José Pérez Itnos. y Cía., mi restau- rant, sito Pavón 1796; reclamaciones 3 días, —Buenos Aires, Marzo 8 de 1913.—F. Quiro- ga. v10

AVISO AL COMERCIO Y AL PUBLICO en general haber vendido mi negocio de fonda, á los señores Pilar Domínico y Pedro Pinto. Se admiten reclamaciones hasta los tres días contando desde la fe- cha. Vendedor: Bautista Perez, calle Dean Funes 362, Avellaneda. v11

AVISO AL PUBLICO Y AL COMERCIO que he comprado al señor Calixto Cu- maz su negocio de cuchillería y afilación de la calle Belgrano 1047; el que tuviera alguna reclamación la hará dentro de 3 días á contar de la fecha, pasado dicho término no serán atendidos.—Marzo 7 de 1913.—Carlos Lona. v10

AVISO AL COMERCIO QUE EN LA FE- cha he vendido mi negocio de café, bar y billares, situado en Adrogué, calle Esteban Adrogué 150 (F. C. S.), al señor José Gambini, haciéndome responsable de mis deudas, las que pagaré en mi domici- lio, calle Bouchard, Adrogué, F. C. S.— Félix A. Pavero.—Adrogué, 5 Marzo 1913. v10

AVISO AL PUBLICO Y AL COMERCIO que he vendido al señor Carlos Lona mi negocio de cuchillería y afilación, ca- lle Belgrano 1047, el que tenga alguna re- clamación que hacer la hará dentro de 3 días á contar de la fecha, pasado dicho término no habrá reclamo. — Marzo 7 de 1913. Calixto Cuñao. v10

AVISO AL COMERCIO — CON INTER- vención de los señores Garayoa, Bustá- mante y Cía., balanceadores y rematado- res públicos, escritorio Moreno 1753, U. Te- lefónica 786, Libertad, vendí al señor Flo- rentino Riedn el negocio de restaurant y fonda, que tengo establecido en la calle Rioja 524, de esta ciudad; reclamaciones tres días. Buenos Aires, 7 de Marzo de 1913.—José Martínez, vendedor. v9

AL COMERCIO—AVISO QUE BAJO IN- ventario-tasación practicado por el con- tador público nacional, señor Mariano Ar- dáiz, oficinas Bolívar 154, he vendido al señor José Martínez el almacén de comes- tibles y bebidas de mi propiedad, ubicado en esta capital, calle San Juan 400, esquina Defensa; los que se consideren con de- recho á reclamaciones contra el expresado negocio deberán interponerlos dentro de los tres días de la fecha.—Buenos Aires, Mar- zo 7 de 1913.—Ignacio Bengoechea. v9

AL COMERCIO — AVISO QUE CON intervención del señor Adolfo Pérez, balanceador y rematador público, escritorio Venezuela 1441, U. T. 8788, Libertad, he- mos vendido nuestro negocio de café, bar y 2 billares, calle Cabrera 3201, á los se- ñores Prados y Blasco, todo reclamo contra dicho negocio se presentarán dentro de los 3 días, pasados los cuales no serán atendidos. Buenos Aires, marzo 8 de 1913. Vendedores, Campo Florido y Cía. v10

AL COMERCIO—AVISO QUE HE COM- prado bajo inventario y tasación prac- ticado por el balanceador público señor Juan Pearl, escritorio calle Moreno 2209, el negocio de almacén de comestibles y be- bidas, calle Rivadavia 10081, esquina Cor- tina, al señor Santi Moretti; los que se consideren con derecho á alguna reclama- ción, deberán presentarse en el término de tres días á contar desde la fecha, pasados los cuales no serán atendidos.—Buenos Ai- res, Marzo 8 de 1913.—Comprador, José Maggioli y Enrique Baroldo. v10

AL COMERCIO, AVISO QUE BAJO IN- ventario practicado por el contador público nacional y balanceador público se- ñor Marcos B. Vattuone, oficina, Rioja 262, he comprado al señor Antonio Castagnino la mitad del café alto en esta capital, ca- lle Laprida 550; los que se crean con dere- cho á reclamaciones las harán en el tér- mino de 3 días, pasados los cuales no serán atendidos.—Buenos Aires, Marzo 8 de 1913, Francisco Baldino. v10

AL COMERCIO AVISAMOS QUE BAJO IN- ventario practicado por el contador público nacional y balanceador público se- ñor Marcos B. Vattuone, oficina Rioja 262, hemos comprado á los señores G. Aradas y Hno., el almacén sito en esta capital, calle Salcedo 2901, esq. Dean Funes; los que se crean con derecho á reclamaciones las harán en el término de tres días, pasados los cuales no serán atendidos. Buenos Ai- res, Marzo 8 de 1913. Casanova y Riveira. v10

AL COMERCIO AVISO QUE BAJO IN- ventario practicado por el contador pú- blico nacional y balanceador público se- ñor Marcos B. Vattuone, oficina Rioja 262, he comprado á los señores Andrés Cabont Hnos., el almacén sito en esta capital, calle Remedios 3800, esq. Laguna; los que se crean con derecho á reclamaciones las harán en el término de tres días, pasados los cuales no serán atendidos.—Buenos Aires, Marzo 8 de 1913.—Francisco Magliano. v10

AL COMERCIO — AVISO QUE POR IN- ventario-tasación practicado por el con- tador público nacional, señor Mariano Ar- dáiz, oficinas Bolívar 154, he vendido al señor José Martínez el almacén de comes- tibles y bebidas de mi propiedad, ubicado en esta capital, calle San Juan 400, esquina Defensa; los que se consideren con de- recho á reclamaciones contra el expresado negocio deberán interponerlos dentro de los tres días de la fecha.—Buenos Aires, Mar- zo 7 de 1913.—Ignacio Bengoechea. v9

AL COMERCIO — AVISO QUE HE COM- prado bajo inventario y tasación prac- ticado por el balanceador público señor Juan Solari, escritorio calle Moreno 2200, el negocio de almacén de comestibles y be- bidas, calle Cangallo 1402 esquina á Uru- guay, á los señores Camilo Iglesias y Ma- nuel Castiñeiras; los que se consideren con derecho á alguna reclamación deberán pre- sentarse en el término de tres días de contar desde la fecha, pasados los cuales no serán atendidos.—Buenos Aires, Marzo 9 de 1913.—Comprador, señor Miguel Iglesias. v11

AL COMERCIO—AVISO QUE BAJO IN- ventario-tasación practicado con fe- cha 1o. de Marzo del corriente año, por el balanceador y rematador público señor Francisco Bianchi, escritorio Lima 87, he vendido al señor Esteban F. Costa, todas las existencias del almacén situado en es- ta capital, calle San Juan 2401, esquina Mathou, los que se consideren con derecho á reclamaciones se presentarán dentro del término de tres días á contar desde la fe- cha.—Buenos Aires, 7 Marzo de 1913.—Pedro Rogel. v9

AL COMERCIO—AVISO QUE BAJO IN- ventario-tasación practicado con fe- cha 5 del mes Marzo del corriente año por el balanceador y rematador público señor Francisco Bianchi, escritorio Lima 87, he vendido al señor Pedro Elia Ibarra todas las existencias del almacén situado en es- ta capital, calle Páez 2800, esquina Terra- da; los que se consideren con derecho á re- clamaciones se presentarán dentro del tér- mino de tres días á contar desde la fecha. —Buenos Aires, 7 de Marzo de 1913.—Euse- bio Casal. v9

AL COMERCIO—AVISO QUE BAJO IN- ventario-tasación practicado con fe- cha 28 de Febrero ppdo. por el balancea- dor y rematador público señor Francisco Bianchi, escritorio Lima 87, he vendido al señor Jerónimo Muzzio todas las existen- cias del almacén situado en esta capital, calle Pavón 2393, esquina Lindora, los que se consideren con derecho á reclamaciones se presentarán dentro del término de tres días á contar desde la fecha.—Buenos Ai- res, Marzo 7 de 1913. Vendedor, José María Castro. v9

AL COMERCIO—CON INTERVENCION, y bajo inventario-tasación practicado por los señores Juan Pascual y Cía., ba- lanceadores y rematadores públicos, escri- torio Victoria 1970, U. T. 3956 (Libertad), y C. T. 058 (Central), fué vendido el ne- gocio almacén de comestibles y bebidas, situado en esta capital, calle Rivadavia 5390, esquina Candelaria 6 y 8, comprador Bernardino Martín; vendedor José Barber, reclamaciones tres días en el escritorio arri- ba indicado, desde la fecha. Buenos Ai- res, Marzo 7 de 1913. v9

AL COMERCIO—AVISO QUE POR IN- ventario-tasación practicado por el con- tador público nacional, señor Mariano Ar- dáiz, oficinas Bolívar 154, he vendido á los señores Rodríguez y Poli, la casa importa- dora y almacén por mayor y menor de co- mestibles y bebidas de mi propiedad, deno- minado El Imparcial, ubicado en esta ca- pital, calle Victoria 1001, esq. Bernardo de Irigoyen; los que se consideren con dere- cho á reclamaciones contra el expresado negocio deberán interponerlos dentro de los tres días de la fecha.—Buenos Aires, Marzo 7 de 1913.—Ramona C. de García.

AL COMERCIO—AVISO QUE POR IN- ventario-tasación practicado por el con- tador público nacional, señor Mariano Ar- dáiz, oficinas Bolívar 154, he vendido á los señores Pedro Alberto y Vicente Emilio Carsolio el negocio de almacén, bazar y fe- rretería de mi propiedad, ubicado en esta capital, calle Avellaneda 2999, esq. Merce- des; los que se consideren con derecho á reclamaciones contra el expresado negocio deberán interponerlas dentro de los tres días de la fecha.—Buenos Aires, Marzo 7 de 1913.—Juan José Polinelli. v9

AL COMERCIO AVISO QUE BAJO IN- ventario tasación practicado por el ba- lanceador público señor José A. Repetto, escritorio Maza 915, U. T. 1000, Mitre, he vendido al señor Ambrosio Zubeldia, mi negocio de almacén de comestibles y bebi- das, sito en la calle Convención 598, esq. Rioja; los que se crean con derecho á re- clamaciones deberán hacerlas dentro de los 3 días contar desde la fecha, pasados los cuales no serán atendidos. Buenos Aires, Marzo 7 de 1913. Vendedor, Juan Lagomar- sino, comprador, Ambrosio Zubeldia. v9

AL COMERCIO AVISO QUE BAJO IN- ventario tasación practicado por el ba- lanceador público señor José A. Repetto, escritorio Maza 915, U. T. 1000, Mitre, hemos vendido al señor Luis Castagno, nuestro negocio de almacén y bebida, sito en la calle Larrazábal 1767, Nuevos Mata- deros los que se crean con derecho á re- clamaciones deberán hacerlas dentro de 3 días á contar desde la fecha, pasados los

AVISOS COMERCIALES

AVISO AL PUBLICO Y AL COMERCIO que con intervención del balanceador y rematador público señor Alfredo Baste- rrechea, escritorio Rivadavia 1945, he ven- dido al señor José Ortalda mi negocio de cigarrería, sito Entre Ríos 603. Las reclamaciones en tres días.—Bs. Aires, Marzo 9 de 1913.—Vendedora, J. Cuarenta. v11

AVISO AL COMERCIO, QUE CON IN- tervención del balanceador y rematador público señor Francisco Miguens Rey, oficinas Moreno 502, Unión T. 5205, Avenida, y Cooperativa Tel. 4511, Central, he vendido á los señores Constantino García y José Alvarez, mi negocio de hotel res- taurant, situado en esta capital calle Lima 1937|39 esq. 15 de Noviembre. Los que ten- gan reclamaciones que interponer, podrán hacerlas dentro los tres días de esta fe- cha, trascurridos los cuales, no serán aten- didos.—Buenos Aires, Marzo 7 de 1913.— Vendedor, Ramón Panedas.

BUSCO SOCIO CON 300 $ PARA NEGO- cio sobre caballos, que da grandes utili- dades, escribir á Francisco, correo central, capital.

CAPITALISTA ESTUDIA TODA PROPO- sición de industria dependiente de ganade- ría y agricultura, casilla de correo 101. v10

COMUNICO AL PUBLICO QUE HE ven- dido al señor Antonio Vaudogna las existencias de mi casa de negocio deno- minada restaurant de "Los Colonos", que- dando á mi cargo el pasivo y todos los créditos á cobrar, Bragado, Marzo 6 de 1913. Pedro Lombardi. v10

CON INTERVENCION DE LA PRI VISO- ria Comercial, Tucumán 1088, se ha rea- lizado la venta del negocio de fonda, si- tuada calle Cerrito 445; las reclamaciones serán atendidas únicamente dentro del pla- zo de tres días á contar de la fecha.—Bs. Aires, Marzo de 1913—Vendedor, Pascual Strazzullo y Liborio Spagnoli; comprador, Armando Casini. v9

CON LA INTERVENCION DEL balan- ceador y rematador público don Ma- riano del Castillo y Poza, director de la oficina La Boisa de los Panaderos, situada Chacabuco 526, se ha vendido la panadería mecánica de la calle Cabeción 3455 de esta ciudad; las reclamaciones se atienden den- tro de los tres días.—Vendedor, Antonio Milla; comprador, Pedro Miguens. v10

HAGO SABER AL PUBLICO QUE HE comprado al señor Pedro Lombardi, todas las existencias de su casa de comer- cio, ubicada en esta localidad, denominada restaurant de "Los Colonos", quedando á cargo del señor Lombardi, el pasivo y to- dos los créditos á cobrar. Bragado, Mar- zo 6 de 1913. Antonio Vaudogna. v10

NECESITO señor NEGOCIANTE, CON capital de 10.000 á 20.000 $, para casa bien establecida, tomando él mismo la ad- ministración de su dinero. Dirigirse por carta, Hotel Manchester, Sulpacha 128, pie- za No. 50. v9

PANADERIA MECANICA, SE TOMA SO- cio ó se vende, tratar Saraza 165. v11

SOCIO O SOCIA PRECISO PARA RES- taurant acreditado, por no poder aten- derlo solo, datos, Medrano 627, J. C.

SOCIO COCINERO CON POCO CAPITAL para dar comidas, Independencia 1301, café.

SOCIO PRECISO POCO CAPITAL para fábrica carruajes, carrocería, automó- viles, Dean Funes 472. v10

SE DESEA SOCIO INTELIGENTE PA- ra 6 horas diarias de ocupación muy decente, poco capital, buenas ganancias, poste restante O 57, correo central. v10

SOCIO CON pequeño CAPITAL DESEO que sea práctico en explotación de bos- que y fincar carbón, dirigirse por carta á A. C. Casilla Correo 2124. v10

SOCIO CAPITALISTA QUE POSEA DE 6 á 4 mil pesos se precisa para ampliar un negocio ya en explotación de publica- ciones, se garante el capital y se asegura un sueldo, para informes, Victoria 1218.

SOCIO COLECTIVO O COMANDITARIO, de 5 á 10.000 $. Se garante una ganan- cia del 50 o|o en un plazo de 6 á 8 meses, prestamista con garantía, interés 12 o|o anual. Verse, Viamonte 2278. v10

SE AVISA AL COMERCIO QUE HE com- prado el negocio de café y bebidas ca- lle Pedro Mendoza 1456. Comprador Joa- quín Lois, vendedor Bartolomé Bennazi. Re- clamaciones tres días. v10

TAMBEROS, NECESITO SOCIO INDUS- trial, dirigirse Sarmiento 3660, de 10 á 12 m. v9

TALLER FRANCES ESTABLECIDO EN el centro, busca clientela, representa- ría casa París, artículos, van de par con esta profesión.—M. G., Charcas 764. v10

UN GRUPO DE FABRICANTES ALEMA- nes de bonetería, puntillas y novedades busca un señor bien relacionado con las casas importadoras: tiendas y sombreros- ías, para tomar pedidos sobre sus colec- ciones. Se pone local á disposición del in- teresado. Ofertas con indicación de refe- rencias, dirigir á casilla de correo 1068. v11

VENTA de MUEBLES y OBJETOS VARIOS

A LOS NOVIOS, EN 12 MENSUALIDA- des, muebles, Rivadavia 2465. v18

A 12 MENSUALIDADES, MUEBLES MO- dernos, Rivadavia 2465. v18

A 12 Y 18 MENSUALIDADES, MUEBLES elhajas, Rivadavia 2465. v18

A $ 10 HAMACAS NORTEAMERICAS, Baratti Hnos. y Cía., Corrientes 1145. v31

A $ 25 CORTINADOS COMPLETOS, BA- ratti Hnos y Cía., Corrientes 1145. v31

A $ 3.90 ALFOMBRITAS PARA CAMAS, Baratti Hnos. y Cía., Corrientes 1145. v31

A $ 55 ESCRITORIOS ROBLE MACIZO, Baratti Hnos. y Cía., Corrientes 1145. v31

A LARGOS PLAZOS MUEBLES SOLI- dos y modernos, C. Pellegrini 457. v12m

A LOS NOVIOS, EN 12 MENSUALIDA- des, muebles, Corrientes 3163 y 3190. v18

A TENDEMOS LOS PEDIDOS EN 6 HO- ras á largos plazos, Sarmiento 1124. v19

A PLAZOS A TODO EL MUNDO. MUE- bles, Sarmiento 1124.—L. Sigal y Cía. v19

A PRECIOS NUNCA VISTOS Y EN 12 mensualidades, muebles, Rivadavia 2465. v18

A LOS ECONOMICOS, NO COMPREN muebles sin visitar, Rivadavia 2465. v18

A TENCION: PRECIOS AL POR MAYOR á en 12 meses, muebles, Rivadavia 2465. v18

A NTES DE COMPRAR, CONSULTE nues- tros precios, visítenos y ganará dinero, B. Mitre 1048.—S. del Pino y Cía. v19

A PLAZOS Y SIN RECARGO NINGUNO, muebles, B. Mitre 1046.—S. del Pino y Cía. v19

A 50 o|o MAS BARATO DE TODAS LAS mueblerías, B. Mitre 1046.—S. del Pi- no y Cía. v19

A 10 $ POR MES, CAMAS DE BRONCE, inglesas, B. Mitre 1046.—S. del Pino y Cía. v19

A MITAD DE PRECIO, LIQUIDAMOS grandioso stock de muebles extranje- ros y del país, B. Mitre 1046. v19

A $ 10 POR MES, CAMAS DE BRON- ce inglesas, garantidas, Corrientes 3163 y 3190. v18

A $ 8.50 MENSUALES JUEGOS DE SA- la artísticos, Baratti Hnos. y Cía., Co- rrientes 1145. Catálogo gratis. v31

A $ 50 SOFA-CAMA EL MUEBLE IN- dispensable en una familia.—Baratti Hnos. y Cía., Corrientes 1145. v31

A $ 30 SILLONES, NECESARIOS PARA enfermos, Baratti Hnos. y Cía., Co- rrientes 1145. Catálogo P. gratis. v31

A $ 70 JUEGOS DE JARDIN IMPORTA- dos, muy cómodos y sólidos, Baratti Hnos. y Cía., Corrientes 1145. v31

A $ 8 ELEGANTES CARPETAS PARA mesa, Baratti Hnos. y Cía., Corrien- tes 1145. Catálogo P. gratis. v31

A $ 7 MOSQUITEROS PRACTICOS E in- dispensables, Baratti Hnos. y Cía., Co- rrientes 1145. Catálogo P. gratis. v31

A $ 12 CAMAS HIERRO CON ELASTI- co Baratti Hnos. y Cía., Corrientes 1145. Catálogo P. gratis. v31

A $ 15 MENSUALES JUEGOS DE MA- trimonio macizos, Baratti Hnos. y Cía., Corrientes 1145. Catálogo P. gratis. v31

A $ 10 BANCOS PARA JARDIN, HIE- rro y madera, Baratti Hnos. y Cía., Corrientes 1145. Catálogo P. gratis. v31

A 20 MESES DE PLAZO TODA CLASE de muebles, surtido completo, B. de Irigoyen 640 al 44. v11

A $ 8 COLCHONES DE ZOSTERA MA- rina, frescos, higiénicos, Baratti Hnos. y Cía., Corrientes 1145. Catálogo P. gratis. v31

A $ 13.50 JUEGOS DE COMEDOR, APA- rador, mesa y 6 sillas, Baratti Hnos. y Cía., Corrientes 1145. Catálogo P. gratis. v31

A LOS COMERCIANTES Y PROPIETA- rios, sin fiador muebles en 10 mensua- lidades entrega inmediata. C. Pellegrini 457 v12m

A L PERSONAL DOCENTE DEL C. N. de E., á 10 meses de plazo entrega, sin fiador la Mueblería San Nicolás, C. Pelle- grini 457. v12m

A CUDAN A L. SIGAL Y Cía., SARMIEN- to 1124, conseguirán en buenas condi- ciones de pago, muebles á precios muy re- ducidos. v19

A USTED LE CONVIENE VISITARNOS, ganará dinero y con pocos pesos men- suales, puede adquirir los muebles que le hagan falta, Sarmiento 1124.—L. Sigal y Cía.

A TODA PERSONA, CON SOLO REFE- rencias, entrega inmediata de muebles y tapicería por mensualidades, precios muy reducidos, Sarmiento 1124.—L. Sigal y Cía. v19

A 10 MESES DE PLAZO
ENTREGA INMEDIATA
CON SOLO INFORMES.
MUEBLES DE DORMITORIO,
COMEDOR, SALA, ESCRITORIO
SARMIENTO 1124

VENTA de MUEBLES y OBJETOS VARIOS

A 3 LAVATORIOS COMPLETOS con palanganas, jarra y balde, especiales para escritorio, Baratti Hnos y Cía., Co- rrientes 1145. Catálogo P. gratis. v31

A 12 MENSUALIDADES, MUEBLES MO- dernos, con sólo buenos informes y á un 50 por ciento más baratos que en el centro, Corrientes 3163 y 3190, al llegar á Anchore- nas. v18

A LOS NOVIOS: ANTES DE COMPRAR sus muebles, visiten la mueblería San Nicolás, donde encontrarán precios reduci- dos y grandes facilidades de pago, C. Pe- llegrini 457. v12m

A PAGAR EN 10 MESES, SIN FIADOR, con sólo referencias y á mitad de pre- cio, se obtienen muebles, tapicería, etc., B. Mitre 1046, en lo de S. del Pino y Cía. v19

A POSTAMOS QUE EN NINGUNA PAR- te conseguirá usted, muebles buenos y baratos á largos plazos, como en la anti- gua mueblería de L. Sigal y Cía., Sarmien- to 1124. v19

A L PARAISO DE LOS MUEBLES! 990 Corrientes 990

Por cesación de negocios! se liquidan á cualquier precio! Pesos 100.000 en muebles! Se alquila el local. v9m

A 10 MESES DE PLAZO
ENTREGA INMEDIATA.
MUEBLES DE DORMITORIO,
COMEDOR, SALA, ESCRITORIO,
1046, B. Mitre 1046.
S. Del Pino y Cía. v19

AL PALACIO DE LOS MUEBLES!!! 1172 SARMIENTO 1172 (antes Cuyo)

"IMPORTANTE LIQUIDACION"
Juego de dormitorio completo pa- ra matrimonio, 8 piezas. $ 110
Dormitorio inglés, completo, 7 pie- zas. " 85
¡¡Gran ocasión!! Dormitorio Luis XV de nogal, finamente tallado, 8 piezas. " 270
Juego de comedor, de nogal, Luis XVI, 10 piezas, mármol fantasía " 60
Juego vestíbulo, fantasía, 4 piezas " 70
Camas de hierro y bronce " 15
No desperdicien esta gran ocasión!!! de comprar muebles finos y elegantes!!! á menos de su valor!! Pidan catálogo No. 16. v18

BILLARES DESDE 150 $ VENDE CAL- ve y Cía., Alsina 2145, Interno. v11

BILLARES, VEAN LOS NUEVOS Y mo- dernos que hace M. Pérez, Cangallo 1115. v11

BILLARES: 60 A PRECIO DE REMA- te y 50.000 $ de accesorios á precios sin competencia vendo, Talcahuano 227. v17

BARATO Y EN CONDICIONES LIBE- rales se puede comprar únicamente en la Mueblería y Tapicería San Nicolás, C. Pellegrini 457. v12m

COLCHAS CON TAPA ALMOHADA A $ tapicería, Rivadavia 1915. v18

CONSULTEN PRECIOS A LA MUEBLE- ría San Nicolás, saldrán beneficiados á precio de fábrica, entrega toda clase de muebles en 10 mensualidades, C. Pellegri- ni 457. v12m

DORMITORIO EXTRANJERO, CON dos roperos, se vende, Paraná 56.

DESEO VENDER UN JUEGO DE mue- bles con 4 meses de uso, urgentemente por ausentarme á Europa, tratar Velazco 783. v9

ESCRITORIO NORTEAMERICANO 1m70

ANIMALES Y BODADOS

AUTOMOVIL DOBLE FAETON CON accesorios, patente y piso pajos, se vende barato. Bolívar 832, de 8 á 10 a. m.

AUTOMOVIL LANDOULET PARTICULAR vendo facilidades de pago, vario y trato Paseo 1029. v10

AMERICANA NUEVA CON LLANTAS de goma y un excelente caballo, se venden gran ocasión para corredores, vería de 8 á 11 a. m. Sarmiento 1837. v9

AUTOMOVIL RENAULT 16 20 HP. Limousin, desmontable, con su capota y en perfecto estado, se vende, Santa Fe 4876. v9

AUTOMOVIL STOEWER TAXIMETRO, modelo 1913, con $ 600 entrega inmediata sin garantía á chauffeur que tengan libreta. Rivadavia 620, esc. 17. v10

AUTOMOVIL PEUGEOT DOBLE FAETON 16 HP. con taxímetro, 7 asientos, un perfecto estado se vende urgente 2.000 $, ocasión única, Valentín Gómez 2949.

AMERICANAS BREAKS, DOGCARTS, charret, quikys, milores nuevos sobre y goma, etc. y guarniciones vendo P. Maestro Sarmiento 1750.

ATENCION! VENDO UNA YUNTA DE padrillos tordillos plateados, jóvenes de tiro excepcionales, se prestan para carrocería de regalona, varios y tratar Urquiza 1747.

AUTOMOVIL ISOTA FRACHINI 25-35 HP carrocería limousin en perfecto estado, se vende de ocasión por ausentarse su dueño á Europa, tratar Sarmiento 1575, de 8 á 11 a. m., y de 1 á 5 p. m. v10

AUTOMOVIL LANDOULET CON TAXIMETRO, marca Diatrich, 4 cilindros en perfecto estado, vendo en 2000 $, si contado, por enfermedad, tratar Garage Melo y Pueyrredón.

AUTOMOVILES VENDO NUEVOS a cualquiera, 1.500 $ al contado, el resto á largos plazos sin fiador ni garantía de ningún género, Filiberto 49, media cuadra de Entre Ríos al 1600. v11

AUTOMOVIL LANDAULET, 12/16 HP. casi nuevo, taxímetro, listo para trabajar, se vende con facilidades por no ser del oficio; vería garage Rodríguez Peña 851, de 9 á 12 y de 3 á 6 p. m. v10

ATENCION! MILORES NUEVOS, limusinas de goma 1.800, breaks de 450 á 800, breaks de niños, caballos, tonneau y guarniciones, 100 coches á liquidar, Ascuénaga 726. v14

AUTOMOVIL PAIGE, EL MEJOR TIPO de coche para taxímetro, todo chauffeur puede hacerse propietario de uno con 500 $, no necesitan garantía, los coches son nuevos y la entrega inmediata, Rivadavia 620, escritorio 17. v10

AUTOMOVILES PEUGEOT, MORS, DELahaye, de Dion Bouton, Durkopp, Paige etc., puede todo chauffeur ser dueño de un coche pagándolo por cuotas mensuales y sin fiador. Banco Proveedor del Río de la Plata, Sarmiento 751. v10

AUTOMOVIL TAXIMETRO DE DION Bouton, modelo 1913, carrocería de gran lujo con $ 1.000 entrego inmediatamente á chauffeurs sin necesidad de garantía, resto á pagar en un año con seguro pago y listos para trabajar, Rivadavia 620, escritorio 17. v10

AUTOMOVIL TAXIMETRO BRACIER nuevos con patentes, listos para trabajar, con gran lujo, con seguro pago, entrego inmediatamente con $ 1.000 á chauffeur que tenga buenos certificados sin ninguna garantía, resto á pagar con su mismo trabajo, Rivadavia 620, escritorio 17. v10

BICICLETA VENDO CASI NUEVA, CON piezas de repuesto, Méjico 827.

BICICLETA VENDO EN 50 $, MUY poco uso, Paseo de Julio 1796.—J. Martín.

BICICLETA VENDO, AGRELO 3328.

BICICLETA SE VENDE CASI NUEVA, rueda libre, dirigirse Venezuela 2957.

BREACK CASI NUEVO SE VENDE, BARato, Carlos Calvo 3250. v10

BICICLETA BUENA Y ESCOPETA doble vendo por lo que den por ausencia, Chile 983.

BOGMEY INGLES Y GUARNICION CON poco uso se venden por ausentarse el dueño á Europa, Alsina 1345. v10

BICICLETAS!! A PAGAR $ 10, 12, 15 Y 16 por mes, maqs. garantidas, marca la que se desee, Persistent Co., Salta 886. v13

BICICLETAS GRAN LIQUIDACION. 50 nuevas de 90 á 110 $, 40 usadas desde 35 $; aprovechen pichincheras; remito catálogos. R. Montesino, Corrientes 1716.

BICICLETAS A PREC. EXCEPCIONAL, elegantes, fuertes, con gomas de la mejor clase, vendo Persistent Co. Salta 886. v13

BICICLETAS, BICICLETAS, PEUGEOT, Persistent, Humber, Fiat, Triumph, Tres Fuseos, Puch, Noad y otras á elegir en 10 marcas, Persistent Co., Salta 886. v12

CABALLO DE TIRO PESADO Y LIVIAno, á toda prueba, Moreno 2519.

CARRO GRANDE 2 RUEDAS, VENDO barato, Las Piedras 70, San Martín.

CABALLOS DE TIRO A SOLO, A TODA prueba, se venden, Pichincha 038. v10

CABALLOS BUENOS GARANTIDOS á toda prueba, se venden, Victoria 2972.

CHATITA DE VIA COMPRO, BRASIL 531 R. Bouzada. v9

CACHORRITOS POINTER DE CAZA SE venden, Magallanes 710. v8

CARRO CON MONTURA SE VENDE, calle Carlos Calvo 1519. v10

COMPRO COCHES EN BUEN ESTADO, ocurrir Dean Funes 2031. v9

CANARIOS BARATOS, SE VENDEN, Merlo 2754, Flores.

CHATA CON CASA DE TRABAJO GAranzido vendo, Arena 880, tranvía 47 v10

COUPE DE MEDICO, NUEVO, DE PAño, vendo en 1.100 $, Rivadvia 5256. v10

CABALLOS SE VENDEN BARATOS, de tiro solo y en yunta, Viamonte 1189. v11

CABALLO ZAINO DORADILLO, á prueba, tiro solo y en yunta, vendo, vería Ayacucho 164, tratar Sarmiento 1780.

CABALLO NUEVO Y SANO, TIRO PEsado, solo, á toda prueba vendo, Cochabamba 2827.

CARRO DE CHANGADOR, CHICO, VENdese, con caballo y monturas ó caballo solo, Paracas 392. v10

CABALLO ZAINO, DE COCHE, GRAN trotador, 5 años, véndese á toda prueba, barato, Manuela Pedraza 2535.

CABALLOS DE TIRO SOLO Y EN yunta, garantidos, sanos, jóvenes, de alzada y de sangre, traídos de afuera, se venden, Río Janeiro 1901, Amiconi. v12

CABALLO 3 AÑOS PARA COCHE PARTIcular, zaino Hackney á prueba á yunta y á solo se vende, Bueno 784, vería de 11 á 1 p. m., mide 1.70. v10

CARRO CORTO CARGA 2 METROS, con 2 caballos á prueba, con sus correspondientes guarniciones, vendo, Quesada 1710, Belgrano. v9

CERDOS POLLAND CHINA, GRAN CRIA para la mesa, carne exquisita, tamaño grande moderado, sobria para campo como ninguna. Visite Vd. los padres y las pocilgas. Casales puros, de origen importado. Precio fijo $ 150 en el tren, calón, flete por comprador, Victoria Farm, teléfono 4, Morón, Robert Smith, manager.

CHAUFFEURS: COMPREN A PAGAR EN 12 cuotas mensuales y sin fiador con automóvil para taxímetro marcas Peugeot, Mors, Delahaye, Durkopp, Paige, 8 Fusiles y otras marcas. Los automóviles no tienen recargo alguno en los precios y su condición indispensable comprobar la competencia en el manejo de coches. Banco Proveedor del Río de la Plata, sección Comercial: de 10 a. m. á 4 p. m. v10

DE OCASION: VENDO BREACK CON llantas de goma, casi nuevo y americana, Matheu 1620. v10

DESEO COMPRAR UNA CARROCERIA Landaulet en buen uso ó cambio por una Limousin, ofertas Córdoba 1750. v9

LIQUIDACION DE TODA CLASE DE carruajes de la fábrica de C. Cavallieri por cambio de local, Vicente López 269. v12

LINDA CANASTA DE PASEO, LLANTAS de goma, con guarnición y caballo se vende junto ó separado, muy barato, Bermejo 465, de 7 á 9 p. m. v11

MOTO BARATISIMA VENDO, CARRAnza 1870, altura Santa Fe 5100.

MOTOCICLETA GRIFFON 3 1/2 HP. casi nueva se vende, Córdoba 316.

MOTOCICLETA WANDERER UN CILINdro, con tres meses de uso vendo al contado ó á plazos, Corrientes 1716. v9

MOTOCICLETA Humber 3 1/2 HP. VENdo urgente, vería de 7 á 12 m., C. Calvo 3941.

MOTOCICLETA F. N. 4 CILINDROS, marcha perfecta vendo barato, Rivadavia 4805, de 7 á 9 p. m. v9

MOTOCICLETA 3 1/2 HP. Y BICICLEta 3 días uso, vendo á cualquier precio, por caídas sufridas, Charcas 2825

MOTOCICLETAS 2 CILINDROS Y ESCopeta 2 caños vendo baratísimo, Chile 982.

MOTOCICLETA RUDGE Whitworth, 3 1/2 HP. con debrayage, como nueva se vende, Bustamante 728. v9

MOTOCICLETA PEUGEOT, DOS CILINdros, 3 1/2 HP. con magneto, completa, se vende, ocasión, Cerrito 1161 bajos.

MILORD LLANTAS DE GOMA CASI nuevo, número, patente y dos buenos caballos que tiran solos se venden, Córdoba 427. v9

PERRITO FOXTERRIER RAZA CHICA vendo barato, Almagro 1616.

PETIZOS MUY LINDOS SE VENDEN Ó, Entre Ríos 840. v11

POTROS, LOCAL PARA VENDERLOS se alquila, Salta 2651, tratar Arenales 2048, de 9 á 10 a. m. v10

ANIMALES Y BODADOS

POTROS Y POTRANCAS SE VENDEN, señor Eugenio Lynch, Alem, F. C. P. v11

PERROS DE AGUA, PURA SANGRE nogoros, se venden cachorros, á 10 $ cada uno, Santa Rosalía 414.

PERROS PERDIGUERO, CACHORRITOS de hijos San Bernardo, hay Terranova, los mejores guardianes del mundo, parecen ositos, vendo, Belgrano 2706.

POTROS TIRO PESADO, ESPECIALES, yeguas, caballos, etc., etc., remataremos en nuestro local, Lavalleja 267, el domingo 9 á las 2.30.—E. Montes y Cía.

POR DISGUSTO ENTRE SOCIOS, SE vende de ocasión, auto Opel 20 HP., de 28 meses de uso, con un año asegurado con patente y taxi, listo para trabajar, tratar de 2 á 5 p. m., Río Bamba 1145, 2o. piso, depto. D. v9

POTROS, YEGUAS Y CABALLOS, CAtres, chatas, guarniciones, etc. etc., vendemos en remate el domingo 9 de Marzo á las 2 de la tarde en punto, en nuestra casa, Brasil 2151. Detalle: 18 potros pesado, especiales; 12 potros cuarteroneros, buenos; 12 potros liviano, muy buenos; 32 yeguas pesado y liviano; 22 caballos y yeguas pesado y liviano, mansos, de tiro y silla; Grippa y Boilón. v8

POTROS, CABALLOS DE TIRO PESADO y liviano habrá en el remate de La Feria, el próximo domingo 9 de Marzo, á las 2 p. m., calle Pavón entre Landa y Talleres, F. C. S.; por más detalles en sección remates de hacienda. v9

SE VENDE MILORD CON LLANTAS DE goma, Bustamante 1247. v9

SE VENDEN CABALLOS Y POTRO A prueba, San José 1448.

SE VENDE CHATITA DE VIA CON DOS caballos, Pedilla 586.

SE VENDE UN MILORD Y 2 CABAllos, Boedo 621. v10

SE VENDE CARRO Y CABALLO A prueba de changador, calle 1919.

SE VENDE UNA CHATA DE VIA, BELgrano 1761.

SE VENDE CHATA DE UN CABALLO A prueba, Anchoris 320.

SE VENDE CHATA EN BUEN USO, con lona y guarniciones, Salta 2149.

SE VENDE CARRO Y CABALLO A prueba, Sarmiento 2979.

SE VENDE UN CABALLO DE REPARTO calle Villarruel 1042, Villa Crespo.

SE VENDEN DOS CHATAS DE 5.500 KIlogramos con ó sin trabajo, Urquiza 697. v11

SE VENDE CHATA Y CARRO EN buen uso y 4 caballos, buenos con monturas y patentes, varios y tratar San Juan 788.

SE VENDE CARRO CHANGADOR, DOS caballos juntos ó separados, todo bueno, Cabildo 202.

SE ALQUILAN PESEBRES Y SE RECiben caballos á pensión, Santiago del Estero 738. v11

SE VENDEN 2 CHATAS DE VIA CON caballos y trabajo, urgente, por el dueño dusentarse en Europa, Boedo 621.

SE VENDE CARRO Y CABALLO, MEdia changa, dirigirse á Rivera 178, urgente.

SE VENDE MILORD, LLANTAS DE GOma, con nám., facilidad de pago, Río Janeiro 941. v10

SE VENDE UN CARRO Y UN CABALLO, con el empleo de 150 $, por mes, Chaco 80. v10

SE VENDE CABALLO DE TIRO GArantido, para coche ó sulky, Venezuela 3877. v10

SE VENDE UN CABALLO COLORADO para coche solo ó chata de reparto, á prueba, Pepiri 258 Parque Patricios. v9

SE VENDE CARRO Y CABALLO DE changador, barato y se da á prueba, Sarmiento 3499, el dueño Cangallo 3453. v10

SE VENDE UNA CHAA. PLAYA, CON sus buenos caballos y buen trabajo por mucho tiempo, Parque Patricios, Guaraní 540. v11

SE VENDEN DOS CABALLOS DE TIRO liviano á toda prueba y uno de tiro pesado muy grande, á prueba, calle Pavón 3726. v9

SE VENDEN DOS AUTOMOVILES LANdaulet marca Stoewer, 20 días de uso, Para varios y tratar Cabildo 1965, de 8 á 9 a. m. v14

SE VENDE CARRO Y CABALLO DE changador en buen uso, en 370 $ ó el caballo solo, en 160 $, Caseros 2451, tratar Labardén 83.

SE VENDE CASAL DE PERROS, CRUZA San Bernardino y Terranova, cachorros Ocurrir de 8 á 11 a. m. Avenida del Tejar 2319, Belgrano.

SE VENDE UN SERVICIO DE USO particular, milord y guarniciones de yunta, dos padrillos B. Villanueva, de 5 años, tordos, Pampa 2055, Belgrano.

SE VENDEN DOS CHATAS Y UN CAcarro con buenos caballos y con buen trabajo, por los motivos ausentarse para España.—Chacabuco 646.

SE ALQUILAN PESEBRES PARA 4 caballos con sitio para guardar coches y carros cortos y una habitación, Entre Ríos 1824. v10

SE VENDE AUTO PANHARD LANDAUlet, en perfecto estado, con taxímetro propio para familia, barato, por ausentarse el dueño, Rodríguez Peña 1185. v9

SE VENDE CARRO CHANGADOR CON caballo, motturas y patente nueva, todo en buen uso, verlo, Baradero 56, Flores. v9

SE VENDE MILORD DE LUJO, CASI nuevo, millbacher Paris, cupé 2 asientos, con gomas, guarniciones y una calesiándida yunta marca Urquiza, Hackney, servicio particular, Vicente López 2006, de 8 á 11 a. m. v10

TAMBO VENDEN, ONCATIVO, 260 CAbezas, arriéndase el campo, pagan leche por mayor 0.12 litro, tratar Cangallo 490.

URGENTE VENDO AUTOMOVIL RENault, con taxímetro, 4 cilindros y facilidades de pago, Alsina 2744. v10

VENDO CARRO DE POCO USO Y TAMbién caballo, verlo, Cabildo 2600. v10

VICTORIA NUEVA CON LLANTAS DE goma, se vende, Medrano 823. v9

VENDO CARRO Y CABALLO PANAdero, Sarmiento 3078. v10

VENDO UNA BICICLETA DE POCO uso Montevideo 969.

VENDESE CARRO Y DOS CABALLOS barato, Gral. Urquiza 1443.

VAQUILLONAS MUY BUENA CLASE vendo 220, Berna, San Martín 156, de 1 á 4 p. m. v10

VENDO BUEN CARRO CHANGADOR, guarnición, encerado (barato), Manuela Pedraza 2533.

VENDO CARRO DE CHANGADOR Y guarnicionero, con ó sin caballo, á prueba, Medrano 804.

VENDO CHARRECITO, BUEN USO, PAra corredor ó reparto, barato, Triunvirato 1801.

VENDO CABALLO TORDILLO LIVIAno y chalita, juntos ó separados, Rivero 405, Pinero, almacén. v11

VENDO CHARRET, GUARNICIONES Y caballo á toda prueba, Miralla 340, Lanús. v10

VENDO CARRO Y CABALLO, CON ó sin trabajo, precio reducido, Lemos 282, Chacarita.

VENDO DOS HERMOSAS YUNTAS DE yeguas anglonormandas, jóvenes y mansas, tiro solo ó en yunta. También americana de campo, duin y ricas guarniciones. Datos H. Peña 1191, de 7 á 8 a. m. y de 7 á 9 p. m. v9

AVISOS VARIOS

DESARTE. COMPONE PORCELANAS, estátuas, mármoles, bronces, etc., Talcahuano 211. v17

ATENCION!! GRATIS NADA DE cuentos, nada de suscripción, hacemos un gran retrato al lápiz de cualquier fotografía aun antigua, en 15 días como propaganda, vayan ó manden su dirección con estampillas. Miles de retratos hemos hecho gratis. Mostramos certificados de agradecimiento, fotografía premiada en París, de José Caffaro, casa seria, antigua, acreditada, Florida 651, Bs. Aires. v17

CARMEN—RECIBI TU CARTA, ESTOY bien. Creo que dentro de poco las cosas irán mejor. Saludos.—Enrique.

COMPOSTURAS DE GRAMOFONOS, REpuestos, etc., se hacen garantidas, Sarmiento 1858. v12m

DISCOS DE TODAS CLASES CAMBIO Y arreglo gramófonos, barato, Suárez número 1402. v9

DEBIENDO CELEBRARSE EL DIA 30 de Marzo corriente las pruebas prácticas de los aparatos destinados á la motocultura, para discernir los premios establecidos en el decreto del 15 de fecha 11 de Abril de 1912, se hace saber á los poseedores de tierra en la provincia, que el Jurado solicita una extensión de 1200 á 1500 hectáreas de campo virgen, para efectuar la labranza con los motores que concurran. Los poseedores de la tierra abonarán, como única contribución, la suma que convengan con el jurado en concepto de labores, no pudiendo exceder el costo de la cantidad de cuatro pesos con cincuenta centavos por hectárea. Todos los demás gastos de personal, combustibles, alimentación, etc. etc. son por cuenta de los propietarios de los motores. Los poseedores de tierra que deseen facilitarla, deben comunicarlo á la dirección de agricultura y ganadería en La Plata, calle 50, número 525, antes del día 15 del corriente mes, indicando claramente la ubicación del campo, y la distancia exacta á la estación más próxima. v18

HE TRASLADADO MI NEGOCIO DE fonda de Darregueira 2201 á Garay 3802, J. Vázquez. v10

NIÑA DE UN MES SE DA A PERSONA de posición, Leones 4528. v9

OPORTUNIDAD EXCEPCIONAL PARA señora ó señorita con aptitudes para el comercio y que tenga un capital de $ 2500. Una compañía inglesa que está por abrir una sucursal de su negocio desea emplear una señora ó señorita para encargarse del mismo. Hay buen porvenir para una persona de aptitudes buenas. Se paga buen sueldo y se da habitación. Contestar dando detalles de edad, experiencia, etc., á B. C., casilla de correo 1621.

OFICINA DE PUBLICACIONES EN GEneral Se escriben á la brevedad necesaria, discursos, necrologías, biografías y toda suerte de trabajos análogos, para banquetes, conmemoraciones, inauguraciones, comienzo de cursos escolares y cualquier fiesta semejante, dirigirse por carta ó personalmente de 9 á 11 a. m. á Station, Vimonte 919. v9

PRECIOSA NENA SE DA A MATRIMOnio acomodado, que quiera adoptarla, Moreno 2704. v9

SEÑOR VIUDO, 55 años, ARGENTINO, entendido en negocios verame, de los que se ocupa, desea casarse con señora ó señorita de 25 á 55 años, con bienes y honestas. Seriedad; cartas P. A. S.: Hotel Vascongada.

SE AVISA POR EL TERMINO DE 8 días que cualquier reclamación de cuentas ó mercaderías que tengan que hacer la hagan dentro de este término, pasado el cual no tendrán derecho alguno. Corrientes 2019, casa de remates. v11

EXTRAVIOS Y HALLAZGOS

CARTERA DE TERCIOPELO NEGRO se ha extraviado en el tranvía de con 118 y carta á P. Mora. Será gratificado quien la entregue. Montevideo 573, ierdería.

CAJON DE HERRAMIENTAS DE AUtomóvil se ha perdido se ruega su devolución que será gratificado, Bustamante 2273.

EN EL TRANVIA 64, DE CORDOBA Y Arcuázaga, hasta Agüero, se perdió un aguila oro, brillante pico, devolverlo, Agüero 258, gratificación.

LIBRETA DE DEPOSITO A PLAZO FIjo del Banco Español del Río de la Plata, libro 42, folio 934 á nombre de Paulino Salazar, se ha perdido. Se ruega devolverla en el mismo Banco. v9

LIBRETA DE DEPOSITO A PLAZO FIjo, del Banco Español del Río de la Plata, libro 34, folio 1037, á nombre de Blas Redolat, se ha perdido, se ruega devolverla al mismo Banco. v10

SE HAN PERDIDO TRES PAGARES con un valor de $ 7.000 se ruega al que los encuentre los devuelva á B. Mitre 2694, que se le gratificará. v11

SE HA EXTRAVIADO UN TITULO DE tres acciones preferidas del Banco El Hogar Propio, llevando el número 484, se ruega al que lo encuentre quiera devolverlo á su dueño José Coppetti ó en las oficinas del citado Banco.

ALQUILER DE CASAS

ALQUILASE POR 160 $ LA CASA MANsilla 1224, mide 10x45. v9

ALQUILASE UNA CASA MODERNA, Warnes 825.

ALQUILO EN 360 $ Y CONTRATO, CAsa nueva, 7 piezas, Zapata 244. v11

ALQUILASE CASA CON 3 PIEZAS, EN 20 $, Descado 3280.

ALQUILASE CASA MODERNA, SALA Y 2 habitaciones en 70 $, Matos 4247.

A V. LUGANO, FRENTE ESTACION alquilo casa 60x30 $, Cnseo.

ALQUILO ESPLENDIDA CASA, CON 10 piezas, Solís 1780. v10

ALQUILO HUMBERTO 1775, EN 220 $, llaves en la confitería.

ALQUILO CASA BAJA, MODERNA, 12 de Septiembre 1889, No 1125. v10

ALQUILO CASA CORRIENTES No 3119, tratar en la misma.

ALQUILASE UN DEPARTAMENTO, INdependencia 486.

ALQUILO DEPARTAMENTO MODERNO 100 $, Chile 1320.

ALQUILO CASA CON 5 PIEZAS Y DEmás, Cerrito 1178. v11

ALQUILASE CASA 3o. PISO, CANGALlo 1013, tratar al 1050.

ALQUILANSE DEPARTAMENTOS COmodos, Lavalle 3478. v10

ALQUILASE CASA, SANTA FE 4819, tratar Santa Fe 4881. v9

ALQUILASE CASA CERRITO 548, tratar Alcuénaga 579. v10

ALQUILASE CASA PARA FAMILIA con toda comodidad, Victoria 3036. v14

ALQUILASE CASA 4 PIEZAS, NUEquen 1048, tratar Estados Unidos número 1358. v10

ALQUILO CASA CON 5 PIEZAS Y DEmas, Cerrito 1167. v9

ALQUILO CANGALLO 1675, CASITA lujosa, elegantemente amuebiada. v10

ALQUILO CASA NUEVA, 5 PIEZAS á la calle, Dorrego 2301, llaves 2515. v10

ALQUILASE UNA CASA VIAMONTE 1538, 2o. piso, ocurrir Talcahuano 251. v11

ALQUILASE DEPARTAMENTOS DE 4 piezas en 100 $, Paraguay 3556. v11

ALQUILO CASA DE CINCO PIEZAS, baño, etc., General Paz 1101, Belgrano, tratar y llaves Manuela 562. v10

ALQUILASE CASA NUEVA, CON 7 PIEzas, luz eléctrica, cloacas y demás comodidades, Garay 2580. v10

ALQUILASE CASA MODERNA, NUEVA 7 piezas, lujo y confort, 200 $, Carlos Calvo 856.

ALQUILASE CASA DE 7 PIEZAS, para una familia, con comodidad, Semilibre 184. v10

ALQUILANSE POR 180 $, ESPLENDIdas casas de 6 piezas, Rodríguez Peña 882.

ALQUILASE CASA, 3 SALAS, 8 PIEzas, 150 $, otra sala, 3 piezas, 80 $, Lobos 1822 y Curapaligüe, tranvía 42 y 45.

ALQUILASE CASA DE TODO LUJO, 7 piezas y dependencias, Charcas 2170, llave y tratar Charcas 2172.

ALQUILASE CASITA CHICHE MODERna, baño, confort, patio, 120 $, C. Calvo 854.

ALQUILASE EN FLORES, Argerich 16, casa 8 p. comedor, c. baño, vestíbulo, cocina y demás comodidades, barata. v11

ALQUILASE CASA SARMIENTO 1709, segundo piso, tratar Esmeralda 1356, de 1 á 4 p. m. v11

ALQUILASE CASA ALTA, CON 7 PIEzas y demás comodidades, Almagro 761.

ALQUILASE UN DEPARTAMENTO DE dos piezas y servicio, calle Lanin 111, entre Suárez y Brandsen. v10

ALQUILASE EN 100 $, CASA NUEVA, con 5 piezas y demás dependencias, Cuarto 2177 y Chicliana. v10

ALQUILO MALABIA 166, CASITA REalén pintada, con sala, 2 dormitorios y dependencias, tratar Matheu 760. v10

ALQUILASE 1er. PISO ESQUINA, 3 salas á la calle y 3 piezas internas, juntas ó separadas, Independencia 1815.

ALQUILASE CASITA CON TODO CONfort, Venialvo 56, á 20 metros de Boedo y Garay. v10

ALQUILASE CASA MODERNA, SALA, 6 piezas y vestíbulo, Avelino Díaz entre Avenida La Plata y sanitarios. v10

ALQUILASE CASA LUJOSA, CON 7 HAbitaciones y todas comodidades, Warnes 574, 160 $. v9

ALQUILASE EN FLORES UNA CASA, San Julián 2434, 2 piezas, comedor, 45 pesos. v9

ALQUILO CASITA EN FLORES, 2 piezas grandes, 1 chica en 60 $, Bogotá 3748. v9

ALQUILO CASA EN BANFIELD, TRES cuadras estación, tratar Humberto I 2704, ciudad. v11

ALQUILO CASA BUENA 18 PIEZAS, jardín, 250 $, Pinzón 1471 y M. de Oca. v9

ALQUILASE CASA NUEVA, 3 PIEZAS y comodidades, Dobles 851, tranvías numa 42, 43, 44, vería de 2 á 5 p. m. v10

ALQUILASE CASA CON CONTRATO, Godoy Cruz 765, se permite subalquilar por piesa, tratar Florida 684. v9

ALQUILANSE 2 CASAS NUEVAS, 7 Y 4 piezas, dependencias, 240 y 120 $, Chile 1482. v11

ALQUILO CASA, PINTO 3176, 9A AVEnida, 6 piezas, baño, cocina, fondo 120 pesos, tranvía 25, tratar Marcelino 418. v11

ALQUILO CASITA NUEVA, BAJA, COmodidades, Thames 698, tratar Rivadavia 2657. v9

ALQUILO CASA TODO CONFORT, 10 piezas, precio 850 $, Avenida Montes de Oca 229. v9

ALQUILASE B. MITRE 3424, PRECIOSA casa alta, 8 piezas grandes, confort moderno, $ 250. v9

ALQUILO PRECIOSAS CASAS NUEVAS, 2 ascensores y confort, Charcas 1619 y Montevideo 1015. v9

ALQUILO CASA ALTA, CONFORT, 7 piezas y comodidades, cloacas, luz eléctrica, etc., Loria 540; llaves 556. v9

ALQUILASE LINDA CASA DE ALTO, recién construída, con toda comodidad á precio módico, Corrientes 4311. v11

ALQUILO CASA 4 PIEZAS, LAFUENTE 1100, y Ada Campana, tratar, Membrillar 279. v10

ALQUILASE CASA CON TODAS COMOdidades, Acevedo 247, llaves Triunvirato 702, tratar Galguero 985. v9

ALQUILASE LUJOSO DEPARTAMENto á la calle, 7 habitaciones, 180 $, Solís 2142. v11

ALQUILO CASITA 4 PIEZAS Y demás comodidades, Carranza 982, tratar en la misma. v11

ALQUILO CASA MEDINA 318, 3 PIEzas, comedor y comodidades, llaves al lado, tratar Rivadavia 5861. v11

ALQUILASE CASA MODERNA EN Palermo, 6 piezas, baño, vestíbulo, dos patios y fondo, Alvarez 2785. v9

ALQUILASE BONITA CASA NUEVA, 5 piezas, 3 servicio, vestíbulo, baño, Moreno 1627. v9

ALQUILASE CASA NUEVA, 5 PIEZAS y servicios, jardín y terraza, etc., Lavalle 3451.

ALQUILASE ESPLENDIDA CASA TODO confort, Caseros 974, esquina Bernardo de Irigoyen.

ALQUILASE LINDA CASITA EN LAnus (Oeste), calle Avenida Buenos Aires 468, tratar en la misma. v11

ALQUILASE CASA-QUINTA, CON 7 piezas grandes y 2 chicas, Independencia 2196. v9

ALQUILASE ESPLENDIDA CASA, amplias comodidades, Méjico 1152, vierte 9 á 11 1/2 a. m. y de 1 á 3 p. m. v10

ALQUILASE LA CASA ZARATE 137 Y Avenida La Plata, 6 piezas, cocina y demás comodidades, tratar San Juan 2467. v10

ALQUILO CASITA, 4 PIEZAS, COMEdor, dos piecitas, galería, persianas, jardincito y comodidad, Parral 538, 110 $. v10

ALQUILASE CASA NUEVA, 4 HABITAciones grandes y 4 chicas, Solar 2311, casi esquina Bulnes, tratar y llaves 2313. v14

ALQUILASE AMPLIA CASA BAJA, todas comodidades, 7 piezas y 2 de servicio, Independencia 2193, tratar al 1550. v11

ALQUILASE CASA NUEVA DE 4 piezas en 110 $ mensuales, Culpina 743, Flores, llaves al lado, tratar Méjico 714. v14

ALQUILASE CASA PARA FAMILIA, sala comedor, dormitorios, 1 de servicio, 2 baños, despensa, etc., Bolívar 1374. v10

ALQUILASE CASITA DE 3 PIEZAS, á dos cuadras del tranvía 93 y adquirido y bombo, en 45 $; Tranvías 3275, Flores, tratar Méjico 1324.

ALQUILASE CASA ESTILO CHALET, 7 piezas, moderna, 115, mitad de su valor barrio alegre y comercial, Rivera 1950; tratar Rivadavia 2412. v10

ALQUILASE CASA LUJOSA, 6 DORMItorios, calle Rivadavia 950, en 400 $; vería de 10 á 12 m. y de 1 á 4 p. m.; tratar Callao 850. v11

ALQUILASE ESPLENDIDA CASA HAsta para familia decente, con todas comodidades, Arenales 1499, esquina á Pueyrredón. v10

ALQUILO CASA LINDA EN FLORES, 3 habitaciones, con fondo, á 3 cuadras del tranvía 93, en 65 $, Argerich 820, tratar de 8 á 10 y de 2 á 5.

ALQUILO CASA ALTA PARA CONSULado, 7 salas, con ventana á la calle, vestíbulo, pieza de servicio, baño, cocina, w. c., precio 125 $, Tamali 3388.

ALQUILASE UN DEPARTAMENTO DE 4 piezas grandes, cuarto de baño, cocina á gas, luz eléctrica 30 $, Mendoza 2733 Belgrano.

ARENALES 3018 A MEDIA CUADRA de Santa Fe, se alquila casa baja, recién terminada, 4 habitaciones y demás dependencias. v11

ALQUILASE CASITA EN VILLA DEL Parque, Simbrón 3583, 3 piezas, comedor y dependencias, tratar Tinogasta 3243, "Las Margaritas". v11

AL CONTADO SOLO 3000 $ Y 10.000 POR mensualidades, vendo lujosa casa, 5 habitaciones, jardín, fondo, Guaraní 141, tratar Anchorena 316.

ALQUILASE CASA A MATRIMONIO O personas, 4 piezas y todas comodidades, vería y tratar con su dueño en la misma de 1 á 2 p. m., Gúemes 3907. v9

ALQUILASE CASA MODERNA, CON vestíbulo, luz eléctrica, baño caliente y frío y demás comodidades, Paraguay 4062. v9

ALQUILASE RODRIGUEZ Peña 158, casa moderna, 4 piezas, vestíbulo y demás comodidades, abierta de 8 á 11 y de 1 á 6. v10

ALQUILASE CASA TRES PIEZAS Y baño, Mercedes 585, Vélez Sársfield, llaves en el almacén, tratar Azcuénaga 879. v10

ALQUILASE UNA CASITA AL LADO de la estación Constitución, O'Brien 14, las llaves de 8 á 22, tratar Tacuarí 781, á todas horas. v9

ALQUILASE CHALET MODERNO, 7 habitaciones, baño, cloacas y demás comodidades, 135 $, mucho fondo con frutales á 2 cuadras de Rivadavia, calle Avellaneda 4355, Vélez Sársfield.

ARENALES 3742, SE ALQUILA UNA casa habitación, sala y 3 piezas, con piezas de servicio y demás comodidades, visitarla de 10 á 12 y de 2 á 5. v10

ALQUILANSE HERMOSAS CASAS BAJas, recién construídas con toda comodidad, Patagones 2081 al 85, á una cuadra de Caseros. v13

ALQUILO CASA 8 HABITACIONES, vestíbulo, luz eléctrica y demás comodidades, Quintín Bocayuva 841, antes Artigas y Ondina. v9

ALQUILASE CENTRAL AL NORTE, moderna y lujosa casa esquina, Charcas 1587, con comodidades, alquiler 630 $, impuestos pagos, vería de 2 á 5 p. m. v13

ALQUILASE EN SAN MARTIN, CALLE Mitre 129 con 5 piezas, baño á 2 cuadras estación y plaza, calle adoquinada frente y fondo amplio, se hará contrata, tratar Charcas 2042, C. E. v9

ALQUILO CASITA 1 SALA, 2 DORMItorios, 1 servicio, vestíbulo, baño, tres cuadras los tranvías y tres estación, Villa Urquía, calle Mendoza 5455, vería de 2 á 4 p. m. v9

ALQUILANSE DOS HERMOSAS CASItas nuevas, flamantes, alto y bajo, Thames 620 y 622, esq. Triunvirato, ocurrir Corrientes 2964. v9

ALQUILANSE CASAS NUEVAS, CON todo el confort moderno, 5 y 8 habitaciones principales, 2 cuartos de baño, hall, ascensor, etc. Precio módico, Corrientes 1932 y Ecuador 481. v10

ALQUILANSE ESPLENDIDOS DEPARtamentos nuevos, de 3 habitaciones, una para servicio, cuarto de baño con artefactos y demás dependencias, vería todo el día. Obrera 3086. v11

ALQUILASE CASA LUJOSA EN EL primer piso del edificio Rivadavia 2051, con seis piezas espaciosas para familia, las de servicio y todas las comodidades del confort moderno.

ADMINISTRACION DE PROPIEDADES— J. J. Cueto, San Martín 186. En alquiler.—CASAS PARA FAMILIA:

TUCUMAN 730—Un departamento en 1er. piso, edificio nuevo, recién construído, compuesto de 7 habitaciones para familia, 2 de servicio, cuarto de baño instalado, toilette, despensa y demás comodidades. Ascensor para familia y otro para servicio. Luz eléctrica y calefacción. Para verlo todo el día.

FLORIDA 646—Departamento de lujo en casa recién edificada con todo el confort moderno; cada departamento compuesto de hall, sala, comedor, toilette, 5 dormitorios, dos cuartos de baño instalados, despensa, cocina, 2 cuartos para sirvientes y demás dependencias. Servicio de ascensores independientes para familia y para sirvientes. Calefacción, luz eléctrica. Para verlo todo el día.

MORENO 3316, altos—Departamento de 3 piezas grandes, 2 chicas y dependencias. Para verlo todo el día.

PASO 734—Casa baja construcción moderna compuesta de 6 piezas, 1 cuarto de baño y dependencias. Gran fondo con mucha sombra. Para verla de 8 á 2 p. m.

JUNCAL 1621—Petit hotel compuesto de planta baja, con vestíbulo, escritorio, sala, comedor, antecomedor y toilette. Planta alta, con 3 dormitorios y cuarto de baño, bóiano con cocina, antecocina, 1 cuarto con servicio, baño servicio, dependencias y máquina de calefacción. Para verlo de 2 á 11 a. m. y de 1 á 5 p. m.

LOCALES PARA NEGOCIOS Y ESCRITORIOS

CANGALLO 118, altos—Espaciosos salones en 1o. y 2o. piso, uno de ellos con 34 metros de frente á la calle, y piezas para escritorios. Se alquilan juntos ó separados. Ocurrir á J. J. Cueto, San Martín 186.

TUCUMAN 732—Espacioso local con su correspondiente sótano, edificio nuevo recién concluído. Para verlo todo el día.

SAN

ALQUILER DE CASAS

DEPARTAMENTO GRANDE A LA CALLE, 6 habitaciones y comodidades, calefón. Cabildo 1857.

DEPARTAMENTO DE 3 PIEZAS, 2 mosquiteros, alquílanse en 60 $. Triunvirato 1012.

DEPARTAMENTO INDEPENDIENTE, 3 piezas, etc., se alquila. General Paz 677, esq. J. Lauzone, una cuadra de Cabildo. v10

DEPARTAMENTOS A LA CALLE PARA familias, calefacción, luz, ascensor, confortables alquílanse. Bmé. Mitre 1076.

DEPARTAMENTOS EN PISO BAJO DE 2 piezas, 1 chica, luz eléctrica, cocina económica, casi seis, precio módico, se alquilan, Río de Janeiro 1749.

DEPARTAMENTOS INTERIORES RECIEN terminados con todo confort se alquilan en la calle Bmé. Mitre 2051, precio 140 $, tratar Bmé. Mitre 2041, de 2 a 4 p. m. v11

DEPARTAMENTO 1er. PISO A LA CALLE, con todo confort, lujosísimo, 4 piezas, 2 servicio, cuarto de baño completo, se alquila, Lavalle 1231, cerca de Santa Fe. v9

EN VILLA PUEYRREDON, SE ALQUILA la casita, San Alberto 2235. v9

EN VILLA URQUIZA, SE ALQUILA casita, 3 piezas, etc., Andonegui 2021.

EN 40 $ ALQUILASE DEPARTAMENTO, 4 piezas y comodidades, Lavalle 1589.

ECONOMICA, ALQUILO CASITA, 1 PIEza, galería, frutales, Carrasco 38, tranvía Pocitos 1396.

EN BELGRANO ALQUILO CASITA, calle Dragones 1870, en 25 $, llaves Echeverría 901.

EN FLORES, ALQUILASE LINDA CASA de familia de 4 piezas y dependencias amante. Provincias Unidas 3296. v10

EN VILLA DEVOTO ALQUILASE HERmosa casa con jardín, se hace contrato, tratar en la misma. Asunción 3749. v9

EN FLORES ALQUILO CASA LUIS XV, 4 piezas, jardín y tranvías a todas direcciones, Prov. Unidas 3515.

EN FLORES, CASA ALQUILASE, AVEllaneda 1159, tranvía al frente, gran fondo, agua corriente, tres piezas, 20 $.

EN QUILMES, SE ALQUILA PRECIOSA casa, Sarmiento 522, las llaves Rivadavia 451, tratar Matheu 988, Buenos Aires. v10

EN BELGRANO, ALQUILASE CASITA de tres piezas con galerías y demás dependencias en 70 $ mensuales. Olaguer 3155. v10

EN LOMAS, CASITA 3 PIEZAS, 1 galpones 14.000 metros de terreno, se alquila, precio 60 $ mensuales, Bolívar 205, escritorio 4. v10

EN FLORES ALQUILASE CASA GRANde con jardín, árboles frutales y todas comodidades, con contrata, San Eduardo 2501.

EN 55 Y 70 $, FLORES ALQUILO 5 casas chicas, 3 y 4 piezas cada una, fondo, jardín, galpones, Monte Dinero 2450, entre San América y Emrudo, Rivadavia 4356. v10

EN EL CENTRO DE FLORES ALQUIlase casa moderna, con fondo, 4 piezas, 2 cuarto de baño y demás dependencias, rodeada de adoquinado, tranvía al frente, gas y agua corriente. Avenida Directorio 1951, llaves y tratar Lauzar y Convención, almacén.

EN MARTINEZ, CERCA DE LA ESTAción, se alquila casa-quinta con todas las comodidades y confort necesario, con contrata corta y chica. Precio acomodado. Dirigirse señor Minotti, Bioix, "Villa Angelita", Martínez, F. C. C. A.

EN BELGRANO, A UNA CUADRA DE Cabildo, se alquila hermosa casa de altos, seguida, todas comodidad, baño con artefactos, gas, luz eléctrica, agua corriente, Rio de Janeiro 1749.

DEPARTAMENTOS INTERIORES RECIEN terminados con todo confort se alquilan en la calle Bmé. Mitre 2051, precio 140 $, tratar Bmé. Mitre 2041, de 2 a 4 p. m. v11

DEPARTAMENTO 1er. PISO A LA CAlle, con todo confort, lujosísimo, 4 piezas, 2 servicio, cuarto de baño completo, se alquila, Lavalle 1231, cerca de Santa Fe. v9

EN VILLA PUEYRREDON, SE ALQUIla casita, San Alberto 2235. v9

EN VILLA URQUIZA, SE ALQUILA casita, 3 piezas, etc., Andonegui 2021.

EN 40 $ ALQUILASE DEPARTAMENTO, 4 piezas y comodidades, Lavalle 1589.

ECONOMICA, ALQUILO CASITA, 1 PIEza, galería, frutales, Carrasco 38, tranvía Pocitos 1396.

EN BELGRANO ALQUILO CASITA, calle Dragones 1870, en 25 $, llaves Echeverría 901.

EN FLORES, ALQUILASE LINDA CASA de familia de 4 piezas y dependencias amante. Provincias Unidas 3296. v10

EN VILLA DEVOTO ALQUILASE HERmosa casa con jardín, se hace contrato, tratar en la misma. Asunción 3749. v9

EN FLORES ALQUILO CASA LUIS XV, 4 piezas, jardín y tranvías a todas direcciones, Prov. Unidas 3515.

EN FLORES, CASA ALQUILASE, AVEllaneda 1159, tranvía al frente, gran fondo, agua corriente, tres piezas, 20 $.

EN QUILMES, SE ALQUILA PRECIOSA casa, Sarmiento 522, las llaves Rivadavia 451, tratar Matheu 988, Buenos Aires. v10

EN BELGRANO, ALQUILASE CASITA de tres piezas con galerías y demás dependencias en 70 $ mensuales. Olaguer 3155. v10

EN EL CENTRO DE FLORES ALQUIlase casa moderna, con fondo, 4 piezas, 2 cuarto de baño y demás dependencias, rodeada de adoquinado, tranvía al frente, gas y agua corriente. Avenida Directorio 1951, llaves y tratar Lauzar y Convención, almacén.

EN MARTINEZ, CERCA DE LA ESTAción, se alquila casa-quinta con todas las comodidades y confort necesario, con contrata corta y chica. Precio acomodado. Dirigirse señor Minotti, Bioix, "Villa Angelita", Martínez, F. C. C. A.

EN BELGRANO, A UNA CUADRA DE Cabildo, se alquila hermosa casa de altos, seguida, todas comodidad, baño con artefactos, gas, luz eléctrica, agua corriente, alquílanse, Río

conquista de votos ó en la creación de votantes, por todos los medios que los hábiles y expertos saben explotar para bien de sus mandantes y el suyo propio.

Pero esos acreedores, agrega el doctor Castillo, así comprometidos, pueden faltar, y entonces resulta lo más seguro obtener la carta-poder contra entrega del pacto secreto ó de la garantía ofrecida.

Una comprobación de ello la constituyen los formularios de poder de que se ha valido Portioli, los cuales autorizan á éste ó á otra persona que aquél ha podido designar, para concurrir á la junta. Por consiguiente la persona del mandatario no ha sido tomada en cuenta por el mandante, como condición del mandato, sino la promesa, el convenio ó lo que sea, en virtud del cual un grupo numeroso de acreedores, trasfirieron, por una cesión en blanco, su derecho de voto, valiéndose de la carta-poder para dar al acto otras apariencias.

Portioli, gestor del concordatario, se presentó á la junta y votó en contra de la propuesta de aquél. Se diría que Portioli traicionó á Rosenvald: No fué así, sin embargo. Portioli, representando la mayoría de votos personales mayor posible para obtener mayoría de capital, llegando hasta rechazar los créditos del Banco Español, del Banco de la Provincia y de la casa Saie, pero el representante de ésta apeló y el juez revocó la resolución de la junta, que en realidad la constituía Portioli, votar la propuesta de un concordato irrisorio (10 por ciento) sabiendo que no representaba ni contaba con el capital necesario, habría sido una imprevisión manifiesta, porque habría comprometido á los acreedores sus mandatos, sin resultado alguno para el deudor. Por eso votó en contra sin perjudicar ni favorecer á nadie.

Así se explica también que el deudor presente en la junta, lejos de protestar por el engaño que se supone, continuara dispensando toda su confianza á Portioli.

¿Dónde está entonces, dice luego el doctor Castillo, la representación conjunta, la traición á uno de los mandantes en beneficio del otro, la violación de la fe que inspira el secreto profesional? Respecto del deudor, el mandatario se ha desempeñado en presencia y á satisfacción de aquél. Respecto de los acreedores, él obtuvo un poder en blanco, que pudo llenar con un nombre cualquiera y lo llenó con el propio. Respecto del deudor y de los acreedores á quienes representaba conjuntamente, porque una promesa, un convenio ó lo que sea, los hace comparecer á la junta con un interés común bajo la dirección suprema del gestor de concordatos, que así se vuelven en dolosos y fraudulentos.

Bien sé que los hechos enunciados, lejos de ser inocentes, atacan por su base la buena fe que debe gobernar los actos de todo comerciante, introducen la desconfianza con perjuicio evidente para el comercio honesto, perjudican el buen nombre de la plaza y el crédito del país, cuando aquéllos se repiten con frecuencia, porque más temible que el naufragio son esas legiones de piratas que las leyes poco previsoras han dejado formar.

Pero desgraciadamente nuestra ley no contiene sanciones penales para los concordatarios fraudulentos, para los acreedores confabulados con aquél y para los corredores del fraude y del vicio. Castiga sólo á los quebrados y á los cómplices de éstos.

Tales razones deciden al doctor Castillo á votar por la confirmación total del fallo del juez.

LA SENTENCIA

La Cámara, en cuanto á Rosenvald, confirma la pena de cuatro años y medio de penitenciaría, y diez años de inhabilitación para ejercer el comercio, que le aplicó el ex juez doctor Luco.

Por lo que se refiere á Portioli, confirma el fallo absolutorio en la parte que corresponde al delito de complicidad en la quiebra fraudulenta de Rosenvald; pero lo revoca en lo que corresponde al delito de prevaricato y resuelve condenar á Portioli á pagar una multa de 300 pesos y á quedar inhabilitado por el término de cinco años para el ejercicio de la procuración.

Tan pronto como quedó firmada la sentencia el presidente de la Cámara la comunicó á la Suprema Corte y á las Cámaras de Apelaciones á los efectos que hubiere lugar.

ASUNTOS COMERCIALES

Ayer se reunieron los acreedores de Peltz, Balduini y Cía., ante el juzgado del doctor Avellaneda, secretaría del doctor Bunge Guerrico, y verificaron los créditos en la forma y cantidad aconsejadas por el contador Alfredo B. Grosso, quien en su informe calificó de correcta la conducta del deudor.

Constituída la junta, fué postergada á pedido del convocatario con objeto de mejorar la propuesta de concordato, proyectada en el pago del 20 por ciento en tres cuotas á 6, 12 y 18 meses de plazo, respectivamente.

—José Miró, constructor, domiciliado en la calle Alsina 1565 fué declarado en quiebra por el juez doctor Avellaneda, secretaría del doctor Tobal. Resultó sorteado el contador Tiburcio Gades.

—Ayer se efectuó la junta de acreedores del concurso de Félix Jamil, ante el juzgado del doctor Estrada, secretaría del doctor Ramírez.

El contador, Héctor Méndez Chavarría, leyó su informe y se designó síndico á Ildefonso Jurado.

Los honorarios del contador se regularon en el 2 por ciento del activo.

—El juez doctor Estrada, secretaría del doctor Jordán, decretó la quiebra de José Mamianetti, propietario del negocio de zapatería, establecido en la calle Alvarez Thomas número 550. Resultó insaculado el contador Olimpio Curti.

—El juez doctor Avellaneda, designó nuevo interventor en la convocatoria de Pecora, Alberti y Cía, á Glyu y Cía., en reemplazo de Bergonzelli, que renunció.

—La junta de acreedores de Ara y Fernández, que debió efectuarse ayer, ante el juzgado del doctor Estrada, secretaría del doctor Conil Paz, fué postergada sin señalarse nueva fecha, por razón de estar uno de los convocatarios enfermo.

—El mismo juez, secretaría del doctor Pinget, aprobó la adjudicación de bienes, votada por los acreedores de la convocatoria de Benigno O. Ramírez.

—El lunes próximo tendrán lugar las siguientes juntas de acreedores: Tiburcio Novoa, convocatoria; secretaría González Gowland.

José D. Martínez, quiebra; secretaría Grandoli.

Expropiaciones

En el juicio que por expropiación de un terreno de propiedad de Carlos A. Varas, ubicado en la provincia de San Luis, inició la empresa del ferrocarril Buenos Aires al Pacífico, dictó sentencia ayer la Cámara Federal de Apelaciones.

El tribunal confirma el fallo del inferior según el cual la empresa debe pagar por el terreno de que se trata, la suma de 12.230.29 pesos, con costas.

—El juez federal doctor Villafañe, por la secretaría del escribano Jorge Jiménez, falló ayer en el juicio promovido por el fisco nacional contra José Micell, por expropiación de la finca, sita en la calle Andes 884 al 888, comprendida en el trazado del futuro policlínico José de San Martín.

Dispone el juez que el gobierno nacional pague por la finca de referencia la indemnización de daños y perjuicios, la suma de 137.345.60 pesos, con costas.

Juicios civiles

El juez de lo civil doctor Beltrán, dictó ayer sentencia en los siguientes juicios: Flaibán y Camilloni, contra la sucesión de Santiago Priamo, por cobro de trabajos de encuadernación; condena á la parte demandada á pagar la suma de 954 pesos, con intereses y costas.

—Luis Pómez, contra la sucesión de Francisco Díaz Romero, por escrituración de un inmueble ubicado en Marcos Paz; condena á la parte demandada á otorgar escritura dentro de diez días, con costas, so pena de resolverse la obligación en el pago de pérdidas é intereses.

—Higinio Aparicio, contra Tomás D. Matienzo, sobre constitución de un tribunal arbitral, condena al demandado á constituir dentro de diez días el tribunal arbitral en la forma pedida por el actor.

Causas criminales

La Suprema Corte Nacional ha confirmado la sentencia que dictó por la cámara federal de La Plata, que imponía la pena de penitenciaría por tiempo indeterminado á Diego Battilana y José Ayala, procesados por los delitos de homicidio en la persona de Ascensión Mayorga y heridas graves al comisario inspector Vicente Calderón, hecho que tuvo lugar en Cholita, jurisdicción del Chubut.

—El fiscal del crimen doctor Figueroa presentó su acusación en el proceso seguido á Luciano Larrea, por defraudación; solicita la pena de dos años de prisión.

—Para José Galassi, acusado de disparo de arma de fuego y lesiones graves, el mismo fiscal solicita cuatro años y medio de penitenciaría.

Nuevo secretario de la Corte

En su acuerdo de ayer, la Suprema Corte Nacional designó secretario del tribunal al doctor Carlos E. Madero.

El doctor Madero fué secretario del juzgado de comercio y luego ascendió al cargo de secretario de la Cámara de lo Criminal y Correccional, que desempeñaba actualmente.

Los amigos del designado le han felicitado por su nuevo ascenso.

NOTICIAS MUNICIPALES

EL GAS MALO

Siguen las multas

La compañía Primitiva sigue produciendo gas de mala calidad, y la Intendencia Municipal, en virtud de lo que dispone la ordenanza-contrato, continúa aplicándole multas de 200 pesos diarios; de lo cual resulta patente la falta de previsión de quienes intervinieron en el convenio, pues la empresa, mediante el pago de esa suma, ha adquirido el derecho de molestar hasta quién sabe cuándo, al vecindario con hidrógeno sulfurado, en vez de suministrarle gas de alumbrado en condiciones normales.

Además, como la empresa no ha satisfecho aún, las multas que le han sido aplicadas, desde Enero hasta el 5 del corriente mes, las que suman unos 7.000 pesos, la Intendencia, por resolución de ayer, mandó intimar á la compañía que pague las multas, dentro de tres días, ó que, en su defecto, se descuenten de la cantidad que tiene depositada en garantía del cumplimiento del contrato.

Bailes prohibidos

En virtud de un informe de la policía, según el cual en los bailes que se celebraban en el Frontón Buenos Aires, se producían escándalos, la Intendencia resolvió ayer, prohibir esos espectáculos, á cuyo efecto se autorizó á la inspección general para intervenir.

Adquisición de terrenos

Han sido enviados al Concejo Deliberante, los siguientes convenios "ad referéndum":

R. Belfiglio, terreno para rectificación del arroyo Maldonado, en la calle Monte Dinero entre Zamudio y Sud América, de 19.24 metros cuadrados por la suma de 994.40 pesos, ó sea á razón de 10 pesos el metro cuadrado, más 800 pesos de indemnización por el edificio existente.

V. Scotti, dos fracciones en las esquinas de las calles Canalejas y Mitre y Canalejas é Hidalgo, para la formación de dos ochavas, por la suma de 450 pesos, ó sea á razón de 15 pesos el metro cuadrado.

Habilitación de teatros

Por haber llenado las condiciones exigidas por la ordenanza de espectáculos públicos, la Intendencia ha resuelto rehabilitar los teatros Comedia y Variedades.

Letreros luminosos

La inspección general ha remitido á la Intendencia, un padrón de los letreros luminosos que existen en la capital, en el cual consta que hay unos 300 que no llenan las condiciones reglamentarias.

Dicha repartición aconseja iniciar procedimientos contra los propietarios de esos letreros para que los coloquen dentro de lo que determina la ordenanza respectiva.

Protección á los animales

Como se recordará, días atrás dijimos que la Sociedad Protectora de Animales había pedido á la Intendencia que prohibiera quemar fuegos de artificio en los alrededores del Jardín Zoológico, pues con tales ruedos se asustaban los animales de las colecciones de éste y, por consecuencia, se lastimaban.

La inspección general ha remitido un proyecto de reglamento á la Intendencia, por el cual se prohibe disparar bombas, cohetes etc., en diez cuadras alrededor del Zoológico, bajo pena de multa.

La Intendencia estudiará el proyecto y es probable que lo apruebe en la semana entrante.

La calle Tagle

La Intendencia ha enviado una nueva nota al Ministerio del Interior, en la cual pide la rehabilitación al servicio público, de la calle Tagle desde la Avenida Alvear á las vías del ferrocarril Central Argentino, que fué clausurada para instalar los pabellones de la exposición de higiene que se realizó en 1910.

Cremación de basuras

Durante el mes de Febrero próximo pasado, fueron quemados en los hornos incineradores de basuras kilogramos 22.231.600 de residuos, lo que cuesta á la Municipalidad la suma de 40.000 pesos, que se ha mandado liquidar á favor del concesionario.

Terrenos en contravención

La Intendencia ha mandado aplicar multas á los propietarios de los terrenos situados en las calles Curapaligüe al lado del 1406, y Coronel Roca 1310, por no haber dado cumplimiento á la ordenanza que les obliga á construir el cerco y la acera.

La banda municipal

Esta noche, á las 9, la banda municipal de música concurrirá á Palermo, al estadio de la Sociedad Rural.

El maestro Malvagni ha preparado para este concierto la partitura de "Trovador", cuyos cuatro actos ejecutará la banda.

PUERTOS, ADUANAS é IMPUESTOS

LA DESCARGA DE INFLAMABLES EN INGENIERO WHITE

A raíz de algunos expedientes iniciados, en los cuales el Ministerio de Marina y la aduana de Bahía Blanca señalaban la conveniencia de reglamentar la descarga de inflamables en el puerto de Ingeniero White, el P. E. dictó ayer un decreto por el que determina que las operaciones que los buques, con carga total ó parcial de inflamables, efectúen en el puerto de Ingeniero White quedan sujetas á las siguientes disposiciones, sin perjuicio de las del decreto de 9 de Septiembre de 1885 en cuanto no resulten modificadas: los buques que conduzcan inflamables no podrán operar sino durante las horas hábiles del día: una vez terminadas las operaciones del día, los buques que lleven inflamables, serán sacados de la zona del puerto hasta el sitio que designe la subprefectura local, á la distancia mínima de dos millas marinas, donde quedarán fondeados durante toda la noche.

La empresa del ferrocarril del Sud prestará gratuitamente el servicio de remolcadores para la salida de los buques con inflamables, á su fondeadero nocturno así como para el regreso al puerto, debiendo permanecer cada uno de ellos encendidos al costado del buque respectivo durante el tiempo que éste quede fuera del puerto.

El muelle de la dársena Norte

El director general del puerto de Buenos Aires se ha dirigido al Ministerio de Marina, para solicitar la cesión de una parte del muelle de que dispone en la dársena Norte, para que atraquen los buques de guerra extranjeros "Descartes" y "Patria", recientemente llegados á nuestro puerto.

El doctor Hardey funda su pedido en las exigencias que en esta época ofrece el movimiento portuario por la gran afluencia de vapores, en vista de lo cual no sería conveniente destinar á ese objeto el muelle de la dársena que se emplea exclusivamente para el embarco y desembarco de pasajeros.

TURNO DE FARMACIAS

Durante el día de hoy permanecerán abiertas las siguientes farmacias:

Sección 1ª — Tucumán y Maipú, Sarmiento 581, Corrientes 718 y 25 de Mayo y Viamonte.

Sección 2ª — Defensa 104, y México y Bolívar.

Sección 3ª — Carlos Pellegrini 178, Cerrito 748, y Talcahuano y Sarmiento.

Sección 4ª — Avenida de Mayo y Tacuarí, Santiago del Estero y Moreno, y Lima y México.

Sección 5ª — Viamonte 1700, Rivadavia 1619, y Corrientes y Ayacucho.

Sección 6ª — Cevallos y Chile, y Alsina y Piedras.

Sección 7ª — Camgallo y Andes, Pueyrredón y Viamonte, Pueyrredón núm. 53.

Sección 8ª — Alberti y México, Rivadavia 2358, y Moreno y Pichincha.

Sección 9ª — Anchorena 800, Corrientes y Gallo, Cangallo 3601, Rivadavia 3289, Lavalle 3502.

Sección 10ª — Rivadavia y Colombres, Belgrano y Loría, y México y Loría.

Sección 11ª — Rivadavia 5415, Río de Janeiro 1136, Corrientes 4069, Díaz Vélez y Pringles.

Sección 12ª — Belgrano y Artes y Oficios, San Juan y Artes y Oficios, Rivadavia y Sentillosa, José María Moreno y Formosa.

Sección 13ª — Paraguay y Esmeralda, San Martín 903, y Santa Fe y Libertad.

Sección 14ª — Defensa 1292, y Estados Unidos y Chacabuco.

Sección 15ª — Rodríguez Peña y Vicente López, Junín y Santa Fe.

Sección 16ª — Bernardo de Irigoyen y San Juan, Brasil 964, y Santiago del Estero y San Juan.

Sección 17ª — Santa Fe y Laprida, Paraguay y Gallo, Azcuénaga y Paraguay, Las Heras 1170, Pueyrredón y Juncal.

Sección 18ª — C. Calvo y Pozos, Entre Ríos é Independencia, y Cochabamba y Pichincha.

Sección 19ª — Mansilla 1602, Charcas y Canning, y Serrano y Guatemala, Gorriti y Medrano.

Sección 20ª — Independencia y Rioja, San Juan 2820, Boedo y Tarija, y Pavón y 24 de Noviembre.

Sección 21ª — Canning y Rivera, Gascón y Alvarez, Rivera y Godoy Cruz, Triunvirato 1201, Warnes 300, Thames y Costa Rica.

Sección 23ª — Constituyentes 5204, Rivadavia 4864 y 7408, Directorio 2763, y Río V y Malvinas.

Sección 24ª — Olavarría 982, Almirante Brown 1068, y La Madrid y Almirante Brown.

Sección 25ª — Rivadavia 9802 y 10723, Provincias Unidas y Baradero, Segurola y San Eduardo.

Sección 26ª — Brandsen y Montes de Oca, y Patricios 943.

Sección 27ª — Cabildo 702.

Sección 28ª — San José y Brasil.

Sección 29ª — Cabildo 2402, 3501, y 1901, Crámer y Echeverría, Monroe y Conde.

Sección 30ª — Patricios 1228.

Sección 31ª — Calle 2 esquina 3 (Villa Urquiza), Monroe y Meller.

Sección 32ª — California 1402, Montes de Oca 2123 é Iriarte 456.

Sección 33ª — F. Lacroze 3702.

Sección 34ª — Rioja 1999, Chiclana y 24 de Noviembre, Arena 702.

Sección 35ª — Helguera 3176, A. San Martín 1233.

Sección 36ª — Avenida Sáenz 989 y 1122, A La Plata 1602.

Sección 37ª — Habana 1600 (Villa Devoto).

Sección 38ª — San Fernando entre Chicago y Arrecifes.

Sección 41ª — Santa Fe 4544.

Sección 42ª — Av. Gaona 899.

CENTROS SOCIALES

FIESTAS PARA HOY

Excursión, funciones y bailes

OTRAS INFORMACIONES

Organizaron fiestas para hoy, por la tarde y por la noche, los siguientes centros sociales:

Por la tarde: Club Social C. Z., en el Centro de Almaceneros, Sáenz Peña 242; César Cantú, en la Colonia Italiana, Paraná 955; Defensores de Galicia, en la Mariano Moreno, Santiago del Estero 1243; Centro España, en Los Enfants de Beranger, Tacuarí 253; Verdes y Rosas, en la Giuseppe Garibaldi, Sarmiento 2419; Unidos de Corrufio, en el Orfeón Español, Piedras 534; Va y Viene, en el salón Ramón L. Falcón, Rioja 668; Belgrano Alegre, en la Asociación Española de Belgrano, General Paz 1770, y en el salón Internacional, Triunvirato 764; Sol Argentino, en la XX Settembre, Alsina 2832.

Excursión: Centro excursionista El Pajarito, excursión fluvial á la isla Las Carabelitas, en el vapor "La Pinta".

Por la noche: Club Uruguay, sarao familiar, á las 9.30, en la Lago di Como, Cangallo 1756; Primo Circolo Mandolinistico Italiano, fiesta mensual, función y baile, en la Giuseppe Garibaldi, Sarmiento 2419.

I TROVATORI—La comisión directiva de esta sociedad celebrará un baile de gala el 22 del corriente, en el salón La Argentina, en conmemoración del 23º aniversario social.

ORFEON GALLEGO—Ha trasladado provisionalmente su secretaría á la calle Venezuela 849.

JOVENES AMANTES A LA LIBERTAD—Organiza para el sábado próximo una fiesta artística seguida de baile familiar que, en honor de su ex director, Miguel A. Canónico, se realizará en el local de la XX Settembre.

La fiesta se iniciará con la entrega de un diploma al ex director, por el secretario de la sociedad.

Luego serán representadas las obras "Timoteo", "El antifaz", "Manojo de penas" y "Fígaro".

Terminada la representación habrá un baile familiar.

MARINA ARGENTINA—Varios afiliados á esta sociedad han resuelto citar á una reunión preliminar con objeto de proceder á su reorganización.

Con tal motivo se ha abierto un registro de inscripciones que funciona todos los días lunes, jueves y sábados, de 8 á 10, en la secretaría Garay 201.

GENERAL PRIM—Circulan las invitaciones para la fiesta diurna que dará el 16 del corriente, en el local de Los Enfants de Beranger.

LOS DESTEMPLADOS ARMONIOSOS—Quedó fundado este centro humorístico y recreativo, con la siguiente comisión directiva:

Presidente, Hermenegildo Luccarini; vicepresidente, César C. Mandelli; secretario, Silvio Curletti; tesorero, Roberto L. Nazze; revisor de cuentas, Oscar Saccone; 5 vocales y 5 suplentes.

JUAN DOMENECH—Este cuadro renovó su comisión directiva, en la siguiente forma:

Presidente, José Caputo; vicepresidente, Alfredo Balboa; secretario, Marcelino Ferrari; prosecretario, Ambrosio García; tesorero, Manuel Levozán; protesorero, Máximo Sotti; director del cuadro, Angel C. Cappellano; subdirector, Ramón Rodrigues; 6 vocales y 3 revisores de cuentas.

Esta comisión prepara para el 29 del corriente una función seguida de baile á efectuarse en el local del Centro de Almaceneros.

ORFEON HISPANO PLATENSE — Quedó reorganizada esta sociedad, con la siguiente comisión directiva:

Presidente, Constantino L. Carballo; vicepresidente, Rafael Poliano; secretario, José F. Delorenzo; prosecretario, Antonio Cuño; tesorero, Gabriel Bonomi; protesorero, Angel Pastoriza; 12 vocales y 3 revisores de cuentas.

El objeto de esta sociedad es dar fiestas de beneficencia y establecer una amplia secretaría con biblioteca, sala de música y esgrima para sus asociados.

Para el mes de Mayo próximo dará una función seguida de baile de gala inaugural y en honor de las fiestas patrias.

La fiesta se efectuará en el local de la Mariano Moreno.

IDEAL CLUB—Quedó constituído este nuevo centro, con la siguiente comisión directiva:

Presidente, M. Crisafulli; vicepresidente, A. Calvo; secretario, J. Rizzo; prosecretario, J. Ibáñez; tesorero, M. Calvo; protesorero, J. Romano; director social, E. Crisafulli; vocales, P. Grigera, R. Vigliotti, C. Dinegro, C. Flores y U. Spadea.

CULTO CATOLICO

En la Catedral—Parroquia de La Merced—San Francisco—San Agustín—Santo Domingo—San Juan—La Sagrada Familia.

Hoy habrá misas en la Catedral, de 7 a. m. á 1 p. m., cada hora, y á las 6.30 y 10.30 a. m.

A las 9, misa cantada con sermón.

El día 14, festividad de la Virgen de los Dolores, el arzobispo doctor Mariano A. Espinosa, oficiará la misa de comunión reglamentaria, á las 7.45 a. m., y monseñor Miliedes Echagüe la misa cantada, á las 9.30, después de la cual quedará expuesto el Sacramento.

Por la tarde, á continuación de los actos cotidianos, se impartirá la bendición.

—Hoy, á las 7.30 p. m., en la iglesia de Santo Domingo, habrá rosario, letanías y sermón por fray Tomás Luque.

La cofradía del Rosario de Menores dará comienzo á la novena de Jesús Nazareno, á las 7.30 p. m.

El martes 18, á las 8 a. m., comunión general; á las 10 a. m., misa cantada; á las 7 p. m., rosario, gran procesión del Redentor, acompañándole las andas de la Dolorosa y San Juan; sermón alusivo al acto á cargo del padre Saldaña Retamar y reparto de estampas.

El domingo 23, á las 10 a. m., solemne misa cantada en honor de Jesús resucitado y sermón por el padre dominico Raimundo Gabelich.

Las hermanas deberán concurrir á estos cultos con el escapulario de la congregación.

Hoy, en las misas de 9 y 11 predicará el padre Santisteban, en la iglesia de la Merced; á las 10 habrá misa con sermón por el cura de la parroquia; á las 2 p. m., doctrina cristiana y á las 8 p. m., ejercicio dominical.

—Mañana, á las 8 p. m., en la parroquia de La Merced, principiará la novena del señor de la Columna; á las 6.15 p. m., habrá vía crucis y sermón por el presbítero Valverde; tema: "Jesucristo y la Eucaristía".

—El día 18 del corriente, á las 8.30 a. m., se iniciará en la iglesia de San Francisco, la devoción de los trece martes de San Antonio de Padua, con misa de comunión, plática y bendición con el Santísimo.

—En la iglesia de San Agustín, la archicofradía de la Correa celebrará hoy su ejercicio mensual, con misa y comunión general, á las 8 a. m. Habrá plática por el padre superior de los agustinos.

Después de la misa se hará la procesión y por la tarde, á las 5.30 el ejercicio.

—Hoy, á las 9 a. m., en la iglesia de San Juan, se efectuará una función en honor de Jesús Nazareno, en la que predicará el padre Justino Lagarrde.

El Santísimo estará expuesto durante el día y la reserva se hará á las 6 p. m.

—En la iglesia de la Sagrada Familia (Sud América 1210), hoy, á las 9 a. m., celebrará misa el teniente cura de La Merced, presbítero Guevara y predicará en ella.

—Cuarenta horas—Iglesia del Socorro.

CULTOS VARIOS

Iglesia Metodista Episcopal — Calle Junín esquina Charcas.

Hoy, servicios en castellano. Sermón á las 8.30 a. m.

Escuela dominical, á las 9.45 a. m. Sermón á las 8 p. m. Tema: La realidad y las consecuencias del pecado. Predicará el doctor Thompson.

Gran reunión de las escuelas dominicales á las 3.30 p. m., en el salón Príncipe Jorge, calle Sarmiento 1230. Se invita especialmente á todos los amigos de la enseñanza evangélica á los niños.

A las 8 p. m., ordenación de ministros y alocución por el obispo doctor Stuntz.

La entrada es libre á todos estos servicios.

Iglesia metodista episcopal—Primera Iglesia (inglesa), Corrientes 718. Pastor, reverendo P. Mac Laughlin. Sermón á las 11 de la mañana y á las 8 de la noche. Escuela dominical á las 10 a. m. Hoy, y todos los miércoles, á las 8 p. m., culto de oración.

Tercera Iglesia Metodista Episcopal, Salvadores 1283—Escuela dominical á las 9 a. m. Hoy, habrá sermón á las 8.30 p. m. Predicará el pastor Sosa.

Quinta Iglesia, Almirante Brown número 1950—Escuela dominical, de 8.30 á 10.30 a. m.

Iglesia Evangélica Alemana, Esmeralda 168—Hoy, á las 3 p. m., confirmación y comunión en alemán, á las 8 a. m., servicio para los niños.

En la capilla Evangélica, Constitución 3615, habrá escuela dominical á las 2 de la tarde, y sermón todos los domingos y jueves, á las 8 de la noche.

Ejército de Salvación—En el local Rivadavia 3290, se celebran diversos cultos de domingos, á las 8.30 a. m. y á las 8 de la noche.

Pueyrredón 451—Cultos Evangélicos los domingos, á las 9 a. m. y á las 2 p. m.; escuela dominical, á las 2 p. m.

Iglesia Evangélica Argentina, Gazcón 908—Esta iglesia celebra los siguientes servicios:

Almagro, Gazcón 958—Domingos, de 9 á 10 a. m., culto en italiano; de 2 á 3 p. m., escuela dominical; de 3 á 4, confesión en la plaza Gazcón y Córdoba; de 8 á 9 p. m., culto de predicación, y los miércoles, de 8 á 9 p. m., culto y oración.

Capilla, avenida Sáenz y Caseros—Domingos, de 3 á 4 p. m., escuela dominical y culto de predicación, de 8 á 9 de la noche.

Culto Bautista—Sermones. En la capilla Estados Unidos 1273, á las 10 a. m., en francés, y á las 8 de la noche en castellano. Predicará el padre P. Besson.

Misión Bautista de Chacarita—Estados 4050. Culto de predicación, domingos y martes, á las 8 p. m.

En la plaza Rancagua (Triunvirato entre Estados y Dorrego), predicación los domingos, á las 4 p. m.

Iglesia Bautista (Constitución), calle Garay 926—Cultos evangélicos todos los domingos y miércoles, á las 8 p. m., y los domingos, á las 10 a. m.

INFORMACIONES UTILES

CALENDARIO

Calendario gregoriano—Marzo 9 — Festividad católica—Santas Francisca y Catalina de Bolonia.
Id ortodoxo—Febrero 24—
Id israelita—29 de Adar de 5673.
Id mahometano — 29 de Rébi I de 1331.

SOCIALES

Para una ceremonia de tarde, se vestirá de jaquet.

—El anillo de compromiso se lleva en el dedo anular de la mano izquierda.

—Roto un compromiso corresponde la devolución de cartas y objetos, según es de práctica en estos casos, pero no se gestiona la devolución.

—En un casamiento en la casa, el séquito, señoras y señoritas estarán con sombrero; salvo que haya luego baile y la concurrencia haya asistido en cabeza.

GRAMATICALES Y LEXICOGRAFICAS

Entre nosotros, se usan "oriental" y "uruguayo" para indicar al nacido en la República Oriental.

—Los nombres propios y los apellidos, se acentúan, como "Cárdenas", "Angel", etc.

—Se dice "en vísperas", cuando se quiere indicar el tiempo inmediato ó cercano. Como "en vísperas de carnaval", "en vísperas de Pascua".

"Kerosene" (pronúnciase "kérosin") es palabra inglesa. En español se dice "petróleo".

—Se escribe "el local donde ó, en donde, quedamos instalados, etc."

—Se escribe "á hacer acto de presencia, etc."

JURIDICAS

La madre natural no tiene por la ley, la administración ni el usufructo de los bienes de su hijo natural, pero el juez puede nombrarla administradora de esos bienes.

—El condómino de una pared divisoria que la derriba para reedificarla más sólida, no está obligado á pagar indemnización alguna á su vecino, por las molestias que ello le cause.

—El extranjero que se ciudadaniza en la República Argentina, no está obligado á prestar servicio militar, sino después de haya pasado diez años de haber obtenido su carta de ciudadanía.

FECHAS HISTORICAS

10 de Marzo

1469—Viaje de Colón — Después de varios descubrimientos en el Nuevo Mundo, Colón se da á la vela para España, de regreso de su segundo viaje.

1813—Facultad de Medicina — Se crea, en Buenos Aires la Facultad de Medicina y Cirugía, bajo la dirección del doctor don Cósme Argerich.

1816—Sorpresa de Juncalillo — El teniente de granaderos á caballo, don José Aldao de servicio en el camino de Uspallata, emprende un reconocimiento sobre la cumbre de la cordillera, para asegurar su puesto y al descender á la falda opuesta descubre una guarnición española de avanzada en la cancha de Juncalillo, á la que sorprende y toma prisionera sin disparar un tiro.

1823—Expedición al desierto — Parte de Guardia del Monte, una expedición de 2.500 hombres, siete piezas de artillería y gran tren de carretas al mando del gobernador general Martín Rodríguez. Se ha á internar en la Pampa y construir una línea avanzada de fuertes para proteger la campaña.

1824—Muerte de Luca—El poeta don Esteban de Luca, al regresar de Río de Janeiro con el enviado extraordinario argentino don Valentín Gómez, á quien había acompañado como secretario de la misión, perece en el naufragio del bergantín inglés 'Agenoria'.

BOLETIN DEL DIA

Servicio general de correspondencia

Se despachará correspondencia:

El 10, á la 1 p. m., para Dakar y Europa, en el France (sin alcance); á las 8 a. m., para Río de Janeiro y Europa, en el Drina (sin alcance), y el 11, á las 2 p. m., para Santos y Europa, en el Toscana (sin alcance).

—Se distribuirá correspondencia:

Hoy, de Europa y Dakar, en el Re Vittorio, con fechas hasta el 19 de Febrero, y del Pacífico, en el Ortega con fechas hasta el 25 de Febrero; el 10, de Europa y Dakar, en el Salta, con fechas hasta el 20 de Febrero; y el 12, de Europa y Brasil, en el Koenig Wilhelm II, con fechas hasta el 28 de Febrero.

Licitación aprobada

Por decreto expedido en acuerdo de ministros, ha sido aprobada la licitación realizada por la dirección general de puentes y caminos para la adjudicación de las obras del puente á construirse sobre el río Bermejo, en el camino de San Juan á La Rioja.

Sanidad marítima

La agencia á que pertenece el vapor "El Uruguayo", fué apercibida por el consejo consultivo del Departamento Nacional de Higiene, en vista de que permitió la internación de dicho barco al puerto de la capital, sin que hubiera recibido la visita sanitaria de reglamentación.

BOLSA, BANCA Y COMERCIO

OPERACIONES DE AYER

El valor de $ 100 oro en la Caja de Conversión, es de 227.27 papel.

1 argentino (5 pesos oro) vale	$	11.36 papel
1 peso papel	"	0.44 oro
1 libra esterlina (5.04 pesos oro)	"	11.45 papel
1 moneda de 20 francos ($ 4 oro)	"	9.09 "
1 alfonsino ($ 5 oro)	"	11.36 "
100 liras ($ 20 oro)	"	45.45 "
100 marcos (24.70 pesos oro)	"	56.18 "

OPERACIONES DE TITULOS

Con mercado en calma y precios en general sostenidos, se operaron ayer las operaciones de Bolsa.

El movimiento que tuvieron los papeles fué limitado y desprovisto de importancia, habiendo clausurado las cotizaciones con pocas y leves diferencias. Las cédulas nacionales serie L bajaron 20 centavos, de 100 á 99.80, y los certificados de 30 por ciento del Banco El Hogar Argentino subieron 50 centavos, de 266.50 á 267. La cédula argentina, como la serie J y las acciones del Banco Francés cerraron al mismo precio anterior, á 97.70, 98.30 y 152, respectivamente.

UNICA RUEDA

Cédula argentina, contado, $ 29.000 á 97.60, y 20.000 á 97.70. Total, 49.000 pesos. Para mañana, $ 19.000 á 97.60 y 20.000 á 97.70. Total, $ 39.000.

Serie L, contado, $ 19.000 á 99.80.

Serie J, contado, $ 4.000 á 98.30.

Certificados de 30 por ciento del Banco El Hogar Argentino, contado, 15 á 267.

Acciones del Banco Francés, para mañana, 40 á 152.

Acciones del Banco del Comercio, para fin de mes, 300 á 21.

Acciones de la empresa Catalinas, para fin de mes, 700 á 14.10, y 200 á 14.15. Total, 900. Para fin de Abril, 200 á 14.30 y 100 á 14.25. Total, 300.

TITULOS OFRECIDOS EN LA BOLSA

En las pizarras de la Bolsa se anotaron ofrecidos los siguientes títulos:

Club Mar del Plata, Cooperativa Nacional de Consumos, Salinas Hnos., Azucarera Argentina, Cervecería Río Segundo, Argentina de Edificación, La Industrial, Frigorífico Argentino, The Smithfield, La Argentina (fábrica de papel), Aguda Mutua, Hipódromo Nacional, Sanainena, Irrigación y Tierras en Mendoza, Bilz, Argentina Warrant, Banco de la República (Asunción), Banco Mercantil del Paraguay, Banco Edificador del Plata, Banco de Madrid y Buenos Aires, Banco de Italia, Banco de la Provincia y Banco Agrícola Comercial.

Se anotaron solicitadas en compra las siguientes acciones:

Mercado de Abasto Proveedor, La Ibero Platense, Sud Americana de Billetes de Banco, La Propiedad, Cooperativa Telefónica, Mercado Central de Frutos, Refinería Argentina, Cervecería Quilmes, Gath y Chaves, Tierras del Sud, Bolsa de Comercio, Viñedos Tomba, Tranvías Eléctricos del Sur, Banco Popular Español y Banco Comercial del Tandil.

LETRAS Y CAMBIOS

Ayer fué día de mucha calma para el mercado de cambios, realizándose pocas operaciones. Los precios estuvieron flojos y con tendencia de baja.

Las letras comerciales á noventa días, vista, se cotizaron á los siguientes tipos: sobre Londres, á 48 11|16; sobre París, á 5.10 1|2; sobre Amberes, á 5.14 1|2; sobre Hamburgo, á 4.15 1|2; sobre Italia, á 5.14; sobre España, á 5.46 1|2; sobre Valparaíso, á 48 1|2; sobre Río de Janeiro, á 14.900 reis.

Los tipos de cambio anotados en el cuadro adjunto, son suministrados por los respectivos Bancos:

BANCOS	Inglaterra	Francia	Alemania	Italia	España
Nación	48 7/16	5.08	4.13	5.17 1/2	6.405
Londres	48 1/2	5.06	4.13 1/2	—	—
Provincia	48 1/2	5.08 1/2	4.14	5.16	6.47
Italia	48 5/8	5.09 1/2	4.14	5.14	6.40
Español	48 1/4	5.09 1/4	4.14 1/4	5.18	6.48
Alemán	48 5/8	5.09 1/2	4.15	5.18	6.44
Angl. A	48 5/8	5.09	4.15 1/2	—	—
Galicia	48 1/2	5.09	4.15 1/2	5.16	6.40
Francés	48 17/32	5.09	4.14	—	—

Por cable se gira á 48, 25|32; sobre Londres; á 5.08, sobre París, y á 4.08, sobre Alemania.

El Banco de la Nación gira en pequeñas letras, á la vista: sobre Inglaterra, á 47 13|16; sobre Francia, á 5.03; sobre Bélgica, á 5.06; sobre Alemania, á 4.07; sobre Italia, á 5.12 1|

ALQUILER DE CASAS

DEPARTAMENTO GRANDE A LA CALLE, 5 habitaciones y comodidades, alquilo Callao 887.

DEPARTAMENTO DE 3 PIEZAS, moderna, alquílanse, en 40 $. Triunvirato 1252. v10

DEPARTAMENTO INDEPENDIENTE, 2 piezas, etc., se alquila. General Paz 077, esq. F. Lacroze, una cuadra de Cabildo. v10

DEPARTAMENTOS A LA CALLE, para familias, calefacción, luz, ascensor, con confortables alquílanse. Bmé. Mitre 1078. v12

DEPARTAMENTOS EN PISO BAJO DE 2 piezas, 1 chica, luz eléctrica, cocina económica, casa sería. Precio módico, se alquilan, Río de Janeiro 1762.

DEPARTAMENTOS INTERIORES RECIÉN terminados con todo confort se alquilan en la calle Bmé. Mitre 2057, precio $40 $, tratar Bmé. Mitre 2041, de 2 á 5 p. m. v11

DEPARTAMENTO 1er. PISO A LA CALLE, con todo confort, lujosísimo, 3 piezas, 2 servicio, cuarto de baño completo, se alquila, Lavalle 1232, cerca de Santa Fe. v8

EN VILLA PUEYRREDON, SE ALQUILA casita, San Alberto 2335. v9

EN VILLA URQUIZA, SE ALQUILA casita, 4 piezas, etc., Andonaegui 2621.

EN 10 $ ALQUÍLASE DEPARTAMENTO, 2 piezas y comodidades, Lavalle 3589.

FLORESTA, ALQUILO CASITA, 3 piezas, patio, frutales, Carrasco 395, tranvía Paseo 13900.

EN BELGRANO, ALQUILO CASITA, calle Dragones 1870, en 30 $, llaves Echeverría 901.

EN FLORES, ALQUÍLASE LINDA CASA de familia de 4 piezas y dependencias, damante, Provincias Unidas 3296. v10

EN VILLA DEVOTO ALQUÍLASE HERmosa casa con jardín, se hace contrato, tratar en la misma. Asunción 3749. v9

EN FLORES ALQUILO CASA LUIS XV, de 4 piezas, jardín y tranvías á todas direcciones, Pvcia. Unidas 3418.

EN FLORES CASA ALQUÍLASE, AVEllaneda 3159, tranvía al frente, gran fondo, agua corriente, tres piezas, 70 $.

EN QUILMES, SE ALQUILA PREciosa casa, Sarmiento 522, las llaves Rivadavia 431, tratar Matheu 988, Buenos Aires. v10

EN BELGRANO, ALQUÍLASE CASITA de tres piezas con galerías y demás dependencias en 70 $ mensuales Olaguer 3165. v10

EN LOMAS, CASITA 3 PIEZAS, 2 galpones y 14.000 metros de terreno, se alquila, precio 60 $ mensuales, Bolívar 165, escritorio 4. v10

EN FLORES ALQUÍLASE CASA GRANde, con jardín, Arboles frutales y todas comodidades, con contrata, San Eduardo 3201. v10

EN 65 $, 70 $ FLORES, ALQUILO 2 casas chicas, 6 y 5 piezas c|u., fondo, jardín, gallinero, Monte, Pinero 2420, entre Sud América y Zamudio, Rivadavia 3396. v10

EN EL CENTRO DE FLORES ALQUIlase casa moderna, con fondo, n 140 locos, 5 piezas, cuarto de baño y demás dependencias, rodeada de adoquinado, tranvía al frente, gas y agua corriente, Avenida Directorio 1958, llaves y tratar Lauraro y Convención, almacén. v10

EN MARTINEZ, CERCA DE LA ESTAción, se alquila casa-quinta con todas las comodidades y confort necesario, con contrata corta y larga. Precio acomodado. Dirigirse señor Meiotti, Bioiso, "Villa Angelita", Martínez, F. C. C. A.

EN BELGRANO, A UNA CUADRA DE Cabildo, 49 alquila Hermosa casa de altos, esquina, toda comodidad, baño con artefactos, gas, luz eléctrica, agua corriente, teléfono, Huemul 2506; tratar en la misma, alquiler módico.

EN MARCOS PAZ, A 100 VARAS DE estación plaza se alquilan por 50 $ mensuales, una de dos casas muy espaciosas de 5 habitaciones, cocina, pozo surgente y entrada para carruaje y zaguán. Datos, Estados Unidos 3535.—José Vázquez. v9

EUGENIO DUMAS y Cía. VICTORIA 372.

ARENALES 1365—Alta de 5 habit. y comodidades; vería de 2.30 á 5.30.

ARENALES 1372—Baja de 4 habit. y comodidades; vería de 2 á 5.30.

BRASIL 1513—Baja de 5 habit. y comod. recién pintada; vería de 1 á 2.

DEFENSA 1091—Baja de 4 habit. y comod. vería de 2 á 4.

JUJUY 759, alta de 4 habit. y comod.; vería todo el día.

JUNIN 511, alta de 5 habit. y demás comodidades; vería de 2.30 á 5.30.

MORENO 2627, 2641, 2649, bajas de 4 habitaciones y comod.; recién pintadas, vería todo el día.

OLAVARRIA 105, baja de 3 habit. comod., llaves Olavarría 103.

PERU 1029, alta de 5 habit. y comod.; vería todo el día.

TAMANCO 2742—Baja de 5 habit. y comod. recién pintada; vería de 2 á 5.

POZOS 140—Casas nuevas con ascensor, de 5 habit. y comod., vérlas de 12 á 5.

PIEDRAS 938—Casas nuevas de 5 habit. con ascensor y demás comod.; vérlas todo el día.

SANTA FE 4915—De 4 habit. y demás comodidades; llaves Santa Fe 4285.

SAN MARTIN 813—De 6 habit. y comod.; llaves Sarmiento 317.

SOLIS 542—Baja de 4 habit. y comod.; vería de 10 á 11.30.

TALCAHUANO 822, alta de 5 habit. ascensor y demás comod.; vería todo el día.

URUGUAY 60, alta de 6 habit., ascensor y demás comod.; vérlas todo el día.

EN FLORES

AVELLANEDA 1624, casa quinta de 8 habitaciones, jardín, cochera y comod.; vérla de 2 á 5.

TERRADA 49, baja de 50 metros de Rivadavia, 5 habit. y comod.; llaves Terrada núm. 55.

DEPARTAMENTOS

ALSINA 1960—De 2 y 4 habit. y comod.; vérlos todo el día.

ENTRE RIOS 845—De 2 habit. y comod.; vérlos todo el día.

ALSINA 2455—De 2 habit. y comod.; verlo todo el día.

GODOY CRUZ 1661—De 2 y 3 habit. y comodidades; vérlos todo el día.

JUJUY 758—De 2 habit. y comod.; verlos todo el día.

MEJICO 474—De 2 habit. y comod.; verlos todo el día.

PARANA 477—De 2 habit. y comod.; vérlos todo el día.

URUGUAY 42—De 2 habit. y comod.; verlos todo el día.

LOCALES

VICTORIA 144—Frente á la plaza de Mayo, con 1 habit. y comod.; llaves Victoria 134.

CALLAO, 480|90—Gran terreno de 1.000 varas aproximadamente con salida á Rauch ó 3 locales al frente especial para depósito ó industria, se alquila, verlo de 1 á 5.30.

FLORESTA, GRAN 495, ESQ. GAONA, alquilo regia casita, 4 habit., baño, gas, agua corriente, adoquinado, por la mañana. v10

GRAN CASA 9 PIEZAS CON 40 MTS. de frente y demás comodidades alquilo en 300 $ gral. Hornos 1480, un paso de Constitución.

HERMOSA CASA EN ALQUILO, PROVINcias Unidas 4370, llaves en la panadería al lado. Tratar Rivadavia 3469 v11

HERMOSA CASA EN BELGRANO, SE alquila, General Paz 3822, á una cuadra de Cabildo, con toda comodidad, baño con artefactos, gas, agua corriente, luz eléctrica con artefactos colocados y en función en toda la casa; tratar en la misma, precio módico.

LAVALLE 3789, CASA BAJA, SALA, vestíbulo, comedor, cuatro habitaciones espaciosas, otra grande, alta pieza servicio cocina con económica, cuartos baño interiores, servicio agua caliente, luz eléctrica, obras salubridad, tres patios fondo con frutales, horno, gallinero, etc., llaves al lado, alquilar 250 $. v9

MORON, F. C. O., SE ALQUILA CASA nueva, 90 $, Brown 1483; tiene 6 piezas.

MORON, CASA SE ALQUILA CON todas comodidades, á 5 cuadras estación, San Martín 294, tratar Pueyrredón 834. v10

MORENO 824, PISO 3o., ALQUILASE casa de 6 piezas, más dos para servicio, cañería y todas comodidades, tratar Bolívar 816. v13

MATADEROS FRENTE A LA ENTRAda, San Fernando 2377, casi esquina Olbligue, casa se alquila ó se vende, con salón, gran vidriera, dos piezas y demás oficinas, 53 varas fondo, aparonta para industria ó taller, tratar Granaderos 872, Flores, altura 5600 Rivadavia.

MAGNIFICA CASA DE ALTOS PARA familia, Florida esquina Viamonte 651, con grandes balcones á las dos calles, varios salones, patio techado como para taller, dormitorios, etc., con toda clase de comodidades para familia, distribución y situación ideal, igual, para casa de modas, lencería, costurera, sastrea, en 1,000 $ por mes, tratar, R. Alcorta, Sarmiento 857. v15

OBREROS, EN $ 26 ALQUILO CASITA de dos piezas, mucho fondo y demás; Pichincha 1576, esquina Zedarito, pasa Av. La Plata 3066.

PICHINCHA, 50 $ ALQUILO CASAS frente plaza principal y otra á cuatra, estación, razón Brown 1209, Morón.

PAMPA 2617, ALTA, MODERNA, AlquilO 150 $, siete habitaciones, dos servicio, dos baños, agua caliente, luz eléctrica. v10

PUEBLO BELLA VISTA, F. C. P., SE alquila una casa, con 8 habitaciones, 3 galerías, todas comodidades, tratar en la misma, constructor Fiscina, Veleno.

POR LO QUE CADA UNA, SE ALQUILAN 2 preciosas casas, con 3 piezas, cuarto casa, con agua corriente, 50 metros del tranvía, Avenida Callao 3543, 47; llaves en la casa, por mes, tratar, R. Alcorta, Sarmiento 857. v15

QUINTA EN LOMAS SE ALQUILA, A 2 cuadras de la estación, 7 piezas, gas, agua corriente, cochera, caballeriza, todas comodidades, Viamonte 1, Lomas, tratar Rivadavia 3469. v11

SANTA FE 1692 ALQUILO SALA AMUEblada, con balcón á 1 ó 2 personas.

SE ALQUILA CASA COMODA, HUMBERto 1 2671, tratar en la misma. v10

SE ALQUILA CASA DE 4 PIEZAS, Arengreen 2584 y Sud América, Flores.

SE ALQUILA CASA DE SALA Y DOS piezas, Liniers 710. v9

SE ALQUILA CASITA DE 2 PIEZAS, Romedios 3279, tratar Méjico 855. v10

SE ALQUILA HERMOSA CASA DE AL tos, tratar Girlbone 249. v9

SE ALQUILA UNA CASA CHICHE, Cabrera 4967. v10

SE ALQUILA CASA CASTRO 594, en la planta baja. v10

SE ALQUILA UN DEPARTAMENTITO, Provincias Unidas 4835. v10

SE ALQUILA DEPARTAMENTO, CORdoba 2689. v9

SE VENDE CONTRATA DE DOS CAsas, para tratar Alsina 1583. v9

SE ALQUILA LA CASA AVENIDA DE Mayo 1013. v9

SE ALQUILA UN DEPARTAMENTO, San Salvador 40. v9

SE ALQUILA CASA GRANDE DE 14 piezas, Perú 1248. v9

SE ALQUILA CASA DE 3 PIEZAS A la calle, servicio, etc., Moreno 989, 2o.

SE ALQUILA CASA DOS PIEZAS 25 $, Pergamino 755, dueño, Méjico 891.

SE ALQUILA CASA, SEGUNDO PISO, Humahuaca 3454, vería de 9 á 11 a. m.

SE ALQUILA COMODA CASA DE AL tos, Serrano 2192, tratar al 2136. v11

SE ALQUILA UN DEPARTAMENTO para corta familia, vería Guardia Vieja 3846 y tratar Lavalle 3202. v10

SE ALQUILA CASA DE FAMILIA, 9 HAbitaciones, 3 de servicio, baño y cocina, Thames 2445, pidza Italia. v11

SE ALQUILA DEPARTAMENTO INDEpendiente, con 4 habitaciones, para escritorio, precio 220 $, Victoria 672.

SE ALQUILA CASITA, GUATEMALA 4086, Palermo, tratar hoy de 8 á 10 de la mañana.

SE ALQUILAN COMODOS DEPARTAmentos á 35 $, Bella Vista y Acha. v10

SE ALQUILA COMODIDAD PARA FAmilia, dos piezas y cocina de material, en 25 $, P. Bourel 545, Lanús Oeste.

SE ALQUILA DEPARTAMENTO PARA personas mayores, cuatro piezas 85 $, Catamarca 893.

SE ALQUILA CASA, AMENABAR 2235, en Belgrano, tranvía y mercado en la esquina.

SE ALQUILA CASITA CHICHE COMO para recién casados, San Juan 559, tratar Chacabuco 1286. v10

SE ALQUILA CASITA DE 3 PIEZAS Y cocina, Cordiel Arias 231 en Lanús, 30 $, tratar Cochabamba 3268. v11

SE ALQUILA EL 2o. PISO DE LA CAsa Rivadavia 3159 á 270 $, tratar de 4 á 6 p. m. en la misma. v11

SE VENDE CASITA A TRES CUADRAS de Bella Vista y Triunvirato, razón, Viel 1773.

SE ALQUILA CASA DE TRES PIEZAS y comedor, tranvía 19 en la esquina, Metán 4239. v10

SE ALQUILA CASA, CALLE ARAOZ 2895, esq. French, precio 110 $, tratar Blanco Provincia de B. Aires. v10

SE ALQUILA CASA ALTOS Y BAJOS, 6 y 7 piezas y comodidades, Serrano 589, 1|2 Triunvirato. v9

SE ALQUILA CASITA SALA, 3 PIEZAS, 2 piscinas, Frías 287, de 8 á 11 a. m. y de 3 á 5 p. m. v11

SE ALQUILA DEPARTAMENTO DE 5 piezas grandes, aire, luz y comodidades, Carlos Pellegrini 714. v9

SE ALQUILA CASA, VIDAL 2164, BELgrano, tratar Av. de Mayo 861, estudio doctor Canedo. v2

SE ALQUILA HERMOSA CASA DE AL tos, 5 habitaciones y demás dependencias, Araoz 1295. v9

SE ALQUILA CASA DE ALTOS RECIEN construida, de 5 habitaciones y demás dependencias, Costa Rica 4353. v10

SE ALQUILA CASA EN LA CALLE SAN Juan 1685, de 6 piezas, cocina, baño, etc., tratar Carlos Calvo 1701. v10

SE ALQUILA CASA DE 6 PIEZAS Y vestíbulo, recién pintada, Oro 2833, las llaves al 2829, tratar Entre Ríos 1002. v11

SE ALQUILA CASA CON LINDO TErreno, precio módico, Avenida Mitre 1501, Avellaneda, tratar Sarmiento 1231. v14

SE ALQUILA ESPLENDIDO PISO DE 14 piezas, Lavalle 580 entre Florida y San Martín, Ocurrir, Chacabuco 126. v11

SE ALQUILA CASA MODERNA DE AL tos, cinco piezas y demás comodidades, Sarmiento 3968, tratar Sarmiento 3974.

SE ALQUILA; DESDE MAYO LA CASAquinta, Rivadavia 4686, 6 piezas y dependencias, con ó sin muebles, vería de 4 á 6. v11

SE ALQUILAN CASAS MODERNAS DE altos y bajos, con 4 y 5 piezas, vestíbulo y baños, de 90 á 120 $, Av. La Plata 1805. v10

SE ALQUILAN DOS ESPLENDIDAS CAsas nuevas, altos y bajos, en la calle Méjico 3519 y 21; llaves en la esquina; para tratar Alsina 3(3. v15

SE ALQUILAN 2 CASAS, Güemes Y BUStamante, de 7 piezas con todo confort, y otra Valentín Gómez 3926, de 8 piezas, vería de 2 á 5. v9

SE ALQUILA CASA CON 9 PIEZAS, cuarto de servicio, pieza de baño con instalación de agua caliente y comodidades, Suárez 142, Avellaneda, tratar Suárez núm. 67. v9

SE ALQUILA CASA, 9 PIEZAS, A UNA cuadra de la estación Vélez Sársfield, Bacacay 3343, llaves enfrente, datos Rivadavia 2455. v10

SE ALQUILA CON CONTRATO, 1o. 2o. y 3er. pisos, calle Victoria 826, precio por todo en conjunto $ 428.50, tratar, Sarmiento 857, R. Alcorta. v15

SE ALQUILA UNA LINDA CASA DE altos, á 3 cuadras de los Portones de Palermo, Soler 4823, vería de 2 á 5, tratar Lavalle 905. v11

SE ALQUILA CASA MODERNA CON 12 piezas, patios, terraza, gas, luz eléctrica, calefacción y demás comodidades, Colombres 149, las llaves al 143.

SE ALQUILA, EN DEVOTO, CASA-quinta, con gas, baño y 6 piezas, á 100 metros de la estación, F. C. P., y tranvía 86, Av. Fernández Enciso 3781.

SE ALQUILA CASA NUEVA EN SAN Andrés, 2 cuadras de la estación, 5 habitaciones, agua corriente, luz eléctrica, gran terreno, tratar Arenales 1026. v11

SE ALQUILAN CASAS DE 3 PIEZAS Y departamentos de 2 piezas con cuartos de baño completos, piezas servicio, etc., Rioja 1072 y 1082. v14

SE ALQUILA CASA NUEVA, 3 DORMItorios y comedor, en Flores, por 70 $, Dungenes 3965, tratar Corrientes 2567 ó á la vuelta, Argerich. v12

SE ALQUILA CASA DE ALTOS, MODERna, con terraza, toda comodidad, á una cuadra de la estación y una de la plaza Flores, calle Fray Cayetano 343. v10

SE ALQUILAN 3 CASAS RECIEN construídas, todo confort de 6 y 7 piezas y dos departamentos de 3 y 4 piezas á la calle, Cochabamba 4126. v10

SE ALQUILA CASA DE ALTOS INDEpendiente, propia para consultorio, estudio de abogado ó corta familia, Libertad 377, ocurrir Libertad 395. v11

SE ALQUILA CHALET EN BELGRAno, con garage, 4 dormitorios comedor, sala, escritorio y dependencias, Olleros esq. Villanueva, di|rigirse Villanueva 1139. v10

SE ALQUILA CASA EN MORON, 3 SAlas, 3 habitaciones y demás dependencias, con árboles frutales, calle Constitución 381, llaves al lado, tratar Av. Sáenz 993, Bs. Aires. v9

SE ALQUILAN DOS CASAS NUEVAS de lujo una en la calle Federico Lacroze 2580 y otra á la vuelta calle Conesa 681 en Belgrano, con tres y tranvía á la puerta con luz eléctrica y agua caliente. v9

SE ALQUILAN DEPARTAMENTOS Y un local para negocio en edificio moderno con todas comodidades, Perú 1223, tratar Florida 770, de 1 á 5 p. m. todos los días hábiles. v11

SE ALQUILA CASA EN LA CALLE CArranza 1570, con dormitorios, comedor y 2 piezas de servicio, con cuarto de baño y cocina, vería de 2 á 4.30, tratar P. Colón 431.

SE ALQUILA UNA CASA DE ALTOS, nueva, con 7 piezas, cocina económica, agua caliente y fría, cuarto de baño y cuarto de sirvientes, vestíbulo, luz eléctrica y cloacas, Río Janeiro 1746. v10

SE ALQUILA CASA DE ALTOS, CALLE Rioja 563, con 7 piezas, cuarto de baño, pieza servicio y demás comodidades, luz eléctrica, etc., ventilada y con sol; tratar desde el lunes de 2 á 4 de la tarde. v10

SE ALQUILA UNA CASITA RECIEN construida de 3 piezas en la calle Superí entre Correa y Ramallo, pueblo Sáavedra, las llaves en la segunda casa, por correo ó en Rivadavia 1945, por 25 pesos mensuales. v9

SE ALQUILA CASA DE ALTOS, NUEva, para familia, compuesta de sala, escritorio, vestíbulo, comedor, 5 dormitorios, baño y demás dependencias; Talcahuano 501 tratar Talcahuano 44, de 1 á 3 de la tarde.

SE ALQUILA EN FLORES, CASA CHIche con todo confort moderno, sala, comedor, 3 dormitorios, pieza de servicio, cuarto de baño con toda clase de servicio y agua caliente, vestíbulo, cocina económica, agua corriente, con 4 á una cuadra tranvías eléctricos Rivadavia 4344-58; tratar solo patio en

ALQUILER DE CASAS

SE ALQUILA CASA EN WILDE, F. C. S., línea La Plata, 15 minutos de tren de Constitución y á 2 cuadras de la estación, con edificio de materiales, 3 piezas y cocina, con jardín y quinta, alquiler 50 pesos, vería y tratar en la misma, Bahía Blanca 887.

SE ALQUILA; EN MAGNIFICA SITUAción, Calleo 1515 esquina Las Heras, un magnífico apartamento compuesto de una gran galería sirviendo de hall, salón de caballero, gran salón, pequeño salón, gran comedor, office, 4 grandes dormitorios sobre la fachada y uno menor al patio; 2 piezas vacías en entrepiso que se prestan á 100 más diversos destinos, 2 baños de patrones, 2 piezas de servicio, baño, gran cocina, montacargas, ascensor de patrones, calorífero sistema perfeccionado, dos sótanos, portero á la entrada. Para tratar ocurrir Cerrito 1378, de 4.30 á 6.30, domingos exceptuados.

UN CHALET EN BELGRANO, SE ALquila, Amenabar 798.

VILLA DEL PARQUE, CASITA CON 3 piezas, comedor y dependencias, Simbrón 3685, llaves Tinogasta 3143. v11

ALQUILER de LOCALES y ESCRITORIOS

ALQUILO SALA Y PIEZAS PARA EScritorio, Cerrito 441. v9

ALQUÍLASE LINDA PIEZA PARA Escritorio, Defensa 365. v9

ALQUÍLASE ESCRITORIO EN 1er. PIso, Corrientes 441. v10

ALQUILO NEGOCIO MODERNO, 200 $, Chile 1315, tratar en 1315. v9

AVELLANEDA, CALLE PAVON 1795, para negocio, gran esquina, alquilo

ALQUÍLASE UNA PANADERIA, CALLE Bynnon 175, esq. Gallardo. v12

ALQUILO UN LOCAL PARA NEGOCIO, Carabobo 778, Flores.

ALQUÍLASE LOCAL EN ALTOS, PARA taller ó depósito, Sarmiento 663. v10

ALQUILO ESPLENDIDO LOCAL AMplio, Rivadavia 2392. v10

ALQUILO HERMOSA SALA PARA NEgocio, Rivadavia 1433. v10

ALQUÍLASE GARAGE PARA UN AUTOmóvil, Almagro 576.

ALQUÍLANSE DOS ESCRITORIOS, RIvadavia 631. v10

ALQUÍLASE LOCAL LIMA 514, LAS llaves al 518. v11

ALQUÍLASE SALA Y ANTESALA PAra negocio ó familia, Sarmiento 1837. v11

ALQUÍLANSE ESCRITORIOS CON LUZ y teléfono, á 45 y 60 $, Sarmiento 1663. v10

ALQUILO SOTANO, PATIO, PUERTA INdependiente en 70 $, Córdoba 2300. v10

ALQUÍLANSE LOCALES PARA DEPOSItos, en altos, Belgrano 977, al fondo. v10

ALQUILO LOCAL, CON GRAN PORTAda, para depósito ó negocio central, Bilinghurst 240.

ALQUÍLASE SALA PARA ESCRITORIO ó personas mayores, único inquilino, Belgrano 1232.

ALQUILO PARA ESCRITORIO, CEVAllos 189, local con 6 sin pieza á la calle, tratar Alsina 1661.

ALQUÍLASE NEGOCIO CON INSTALAciones, tienda ó zapatería, alquiler antiguo Rivadavia 3529.

ALQUILO SALA Y PIEZAS PARA INScritorio, á hombres solos, Chacabuco 843.

ALQUILO CASA PARA NEGOCIO Y COmodidad para familia, 86 $, Aldecoa 846, Pilero. v12

ALQUILO LOCAL COMO PARA CUALquier negocio, en el centro de Belgrano Cabildo 2590 y 2600. v10

ALQUILO LOCAL PARA ALMACEN, Treiles y Monte Egmont, tratar Belgrano 3124, dep. 7. v10

ALQUÍLASE GRANDIOSO Y CENTRAL biógrafo con 700 sillas, adecuado también para casa mayorista, Cerrito 458, tratar Paraná 151, 2do. v10

ALQUÍLASE ESQUINA, SALON GRANde, con dos vidrieras, dos salas más, patio grande y demás comodidades, Gral. Iriarte 643 al 49. v11

ALQUÍLASE LOCAL PARA NEGOCIO, con 4 habitaciones independientes y gran fondo, calle Canning 1040, vería todo el día. v11

ALQUÍLASE NEGOCIO CON SOTANO Y comodidad para familia, recién terminado, vería y tratar de 10 á 12 m., Entre Ríos 1145. v10

ALQUÍLASE UN LOCAL CON PORTADA tiene 13x8 metros, con ó sin piezas; contrato 5 años, en el mismo, Palermo, Alvarez 2844.

ALQUÍLASE GRAN LOCAL, 11x84, con 4 piezas al fondo y un departamento; 1er. piso, 8 habitaciones, etc., Gral. Deheza 1045, tratar 35 de Mayo 552, de 2 á 5, Pasbio.

ALQUILO CASA PARA NEGOCIO, SAlón grande, 2 piezas y un galpón al fondo, se haría garage caso de conveniri, Federico Lacroze 3963, tratar Triunvirato 2018. v11

ALQUÍLASE EN BELGRANO, TERREno muy central, 16x30, con todas comodidades, 4 piezas viejas, para cualquier industria, tratar con su dueño, Juramento 2623. v9

ALQUÍLASE PARA INDUSTRIA AMplio galpón, comodidades familia, próximo Palermo, calle Huergo 328, Dista 2 cuadras Norte de Santa Fe, una de Guttemberg. Llaves al número 331, tratar Rivadavia 5178. v10

CORRALON SE ALQUILA, Av. Saenz 84, tratar San Juan 3830.

CASA PRIMER PARA ESCRITORIOS nueva, moderna se alquila, Defensa 110. v15

CABALLERIZA CON GRAN GALPON, para depósito, fábrica ó taller se alquila, San Juan 3971. v10

CABALLERIZA PARA 250 CABALLOS y 50 coches se alquila, Herrera 623, tratar Reconquista 26, escritorio 3. v9

CORRALON DE 1200 VARAS, RECIEN construído, se alquila, con contrata, Monasterio 457. v10

C. PELLEGRINI 982, NEGOCIO MOderno, espléndido, con sótano, alquilo, tratar allí mismo ó Rivadavia 620, escritorio 5, de 2 á 6. v9

CORRALON CON 3 HABITACIONES EN terreno de 10x60, con capacidad para 10 caballos, se alquila, Provincias Unidas 4857. v9

ESCRITORIOS SE ALQUILAN A PREcios módicos, Reconquista 367. v9

ESCRITORIOS A $ 50 SE ALQUILAN, Corrientes 460. v10

ESCRITORIO SE ALQUILA, ALSINA No. 477. v10

ESCRITORIOS Y PIEZAS PARA HOMbres solos, se alquilan á 30 metros de los Tribunales, calle Lavalle 1282. v9

EN BELGRANO; PARA CABALLERIZA ó industria se alquila gran terreno con construcciones antiguas, Superí 1943, por carta H. M., Av. de Mayo 719. v9

ESPLENDIDO Y AMPLIO LOCAL, APTO para cualquier clase de negocio, se alquila, con contrato y alquiler módico, verlo Rivadavia 735, tratar Florida 414.

FOTOGRAFOS CASA PRIMER PISO con gran terraza especial se alquila, Lavalle 919.

FLORESTA: HERMOSO LOCAL ESQUIna alquilo para negocio, Orán 500, esquina Gaona v10

GALPON Y PIEZA PARA INDUSTRIA, se alquila, barato, Giribone 14.

GALPONCITO SE ALQUILA, ARENALES 1052. v11

GALPON CON PISCITA $ 50, SE Alquila, Yatay 730.

GALPON SE ALQUILA, MIDE 8x8, VEnezuela 1581. v9

GALPON SE ALQUILA EN 40 $, BOMpland 1252, esq. Rivera. v9

GALPON SE ALQUILA 5x6 METROS en 30 pesos, Saavedra 537. v9

GALPON SE ALQUILA, MIDE 8x9, PAra industria, Malabia 1782. v12

GALPON CON PISCITA SE ALQUILA, Venezuela 3709. v9

GRAN LOCAL ALQUILO, COMODIDAD familia, cloacas, Carlos Calvo 3878.

GRAN LOCAL DE 10x30 Y CASA FAMILIA, se alquila, Provincias Unidas 3670.

GALPON, COMODIDADES. SE ALQUIla, Av. Arena 37, frente al parque Patricios. v10

GALPONES UNO DE 45x15 MTS. Y otro de 50x8 mts. alquilan para el mes de Abril próximo, Méjico 4354. v12

GRANDES SALONES Y PIEZAS PARA depósitos se alquilan, ver y tratar de 8 á 12 m. Perú 359. v10

GRAN CORRALON CON GALPON, SOTAno, caballerizas con aguas corrientes, cloacas, etc., se alquila; ocurrir Santa Adelaida 1133. También se vende con facilidades de pago.

LOCAL BARATO SE ALQUILA, 8, DEL Estero 874

LOCAL A DESOCUPARSE ALQUILO entre conventillos en 95 $, Perú 1180.

LOCAL ESQUINA, PARA NEGOCIO AlquilO en 200 $, Alsina 1304. v11

LOCAL PARA TALLER MECANICO SE alquila, en garage, Molo 85. v12

LOCAL CON PIEZAS, SAN JUAN 2130, Luiquilo, abierto de 9 á 11 a. m. v11

LOCAL CENTRAL Y NUEVO SE ALquila, Venezuela 632. v9

LOCAL SE ALQUILA, GRAN VIDRIERA, San Juan 2119. v9

LOCAL PARA UN AUTOMOVIL CON pieza, alquilo, Beruti 2457. v9

LOCAL CON SOTANO MUY VENTILADO y comodidad se alquila, Rioja 686. v10

LOCAL 3 ENTRADAS, COMODIDADES para familia, alquílase, Flores, 130 $, Candelaria 258.

LOCAL PARA NEGOCIO CON SOTANO alquílase, Pueyrredón 1371, al lado de Santa Fe. v10

LOCAL GRANDE ALQUÍLASE, ESPEcial como para levantar cinematógrafo, carros, etc., Rivadavia 4344-58; tratar solo patio en

ALQUILER de LOCALES y ESCRITORIOS

LOCAL ALQUILO NUEVO, MUCHA luz, amplio sótano, electricidad, 2 piezas ó departam., Av. Giribone 239. v10

LOCAL SE ALQUILA, DE 6x8, 2 HABItaciones, gran vidriera y puerta negocio, Río Janeiro 1744. v10

LOCAL ALQUILASE CON SOTANO, apto frente para casa mayorista, Vismonte núm. 1042. v9m

LINDA ESQUINA FLAMANTE PARA NEgocio, con sótano, grandes vidrieras, pozo semisurgente, etc., se alquila barato, Figueroa 199, esquina Hidalgo, se hará contrato, vería y tratar de 8 á 11 a. m. y de 2 á 5. v10

NEGOCIO CON COMODIDAD SE ALQUIla en Flores, L. Falcón 2737, frente al mercado. v11

OJO CARPINTEROS! SE ALQUILA carpintería mecánica con todas las máquinas pertenecientes al ramo, contrata á gusto del interesado, Juan Gallo, constructor; Villa Ballester (F. C. C. A.) v9

SE ALQUILA SALA PARA NEGOCIO, con 2 piezas, Tucumán 1084. v9

SE ALQUILA GRAN LOCAL CON muchas comodidades, Lavalle 386. v9

SALON ALQUILO CON PIEZA Y SOTAno, independencia 3474. v9

SE ALQUILAN SALAS Y PIEZAS PAra escritorios, Lima 287, piso 1o. v8

SE ALQUILA SALA Y ANTESALA PARA negocio, Loyola 537. v10

SE ALQUILA UN GALPON CON BANcos de carpintería, Jujuy 1442. v9

SALON CON 2 PIEZAS, SE ALQUILA, Oran 727. v11

SE ALQUILA UN GALPON CON COMOdidad para familia, Garay 4270. v11

SE ALQUILA UN SEGUNDO PISO PARA escritorios, 35 de Mayo 66.

SALA Y PIEZA A TALLER U OFICINA alquílase, C. Pellegrini 757, todo el día.

SE ALQUILA ESPACIOSO SOTANO, con entrada independiente, Humahuaca 3607. v10

SE ALQUILA UN TERRENO PARA galpón ó cualquier otro uso, Peña 947. v10

SE ALQUILA NEGOCIO, 2 VIDRIERAS, 7 piezas, 2 patios, 10x46, Thames 536, y Triunvirato. v9

SALA ESPLENDIDA Y DOS PIEZAS juntas para escritorio ó consultorio alquilo, Suipacha 923. v9

SE ALQUILA SALA PARA ESCRITOrio, sala, comedor, piezas á hombre solo ó matrimonio, Esmeralda 1029, 1er. piso izq.

SE ALQUILA ESPLENDIDA CASA CON negocio, 10 habitaciones, 1 departamento y 2 espléndidos galpones, Lavalle 854 al 856. v10

SE ALQUILAN SALA, ANTESALA PAra negocio y un comedor, Guardia Vieja 4136, entre Almagro y Garzón, tratar de 2 á 5 p. m. v12

SALON PARA NEGOCIO GRAN SOTAlón grande, 2 piezas y un galpón al fondo, se haría garage caso de conveniri, Federico Lacroze 3963, tratar Triunvirato 2018. v11

SE ALQUILAN DOS LOCALES OCHO para negocio, corralón y casa de familia, Rivadavia 3763, de 7 á 8 a. m. y de 12 á 2 p. m. v9

SE ALQUILA UN GRAN LOCAL CON un sótano de 400 metros cuadrados, frente á dársena frá el nuevo mercado, Paseo Colón 465. v11

SE TRANSFIERE CONTRATO 4 años, corralón carros modbrno, techado, todo alquilado, apropiado para gran cochería, garage ó industria, pichincha, ver y tratar Provincias Unidas 149. v9

SE ALQUILA GALPON MODERNO, amplio terreno y tres habitaciones, con tranvías en todas direcciones, Avenida del Campo 1158. Tratar en la misma ó Alsina 3274. v11

SE ALQUILA EN CALLAO 1519, UN hermoso local para comercio en barrio elegante, con subsuelo muy claro, dos habitaciones interiores y baño, para tratar Cerrito 1378, de 4.30 á 6.30. Domingos exceptuados.

SE ALQUILA ESPLENDIDO CORRALON con negocio á la calle, Rivadavia 3765, de 7 á 8 a. m. y de 12 á 2 p. m. v9

SE ALQUILA UN GRANDIOSO local para caballeriza, Santa Fe 4954, tratar Venezuela 982. v11

SALON GRANDE Y ELEGANTE, PAra fiestas en general, alquila, Asilo Valcón, Rioja 462. v12m

SE ALQUILA CASA DE 3 PIEZAS CON 1.200 varas de terreno, como para industria, tranvía á la puerta, Moreno 781.

SE ALQUILA LINDA SALA CON BALcón para escritorio y pieza para hombre solo ó matrimonio sin hijos, Vlamonte 1523, 1er. piso, izquierda. v10

SE ALQUILA SALA PARA ESCRITOrio, sala, comedor, piezas á hombre solo ó matrimonio, Esmeralda 1029, 1er. piso izq.

SE ALQUILA ESPLENDIDA CASA CON negocio, 10 habitaciones, 1 departamento y 2 espléndidos galpones, Lavalle 854 al 856. v10

SE ALQUILAN SALA, ANTESALA PAra negocio y un comedor, Guardia Vieja 4136, entre Almagro y Garzón, tratar de 2 á 5 p. m. v12

SALON PARA NEGOCIO GRAN SOTAlón grande, 2 piezas y un galpón al fondo, se haría garage caso de conveniri, Federico Lacroze 3963, tratar Triunvirato 2018. v11

SE ALQUILAN DOS LOCALES OCHO para negocio, corralón y casa de familia, Rivadavia 3763, de 7 á 8 a. m. y de 12 á 2 p. m. v9

SE ALQUILA UN GRAN LOCAL CON un sótano de 400 metros cuadrados, frente á dársena frá el nuevo mercado, Paseo Colón 465. v11

SE TRANSFIERE CONTRATO 4 años, corralón carros modbrno, techado, todo alquilado, apropiado para gran cochería, garage ó industria, pichincha, ver y tratar Provincias Unidas 149. v9

SE ALQUILA GALPON MODERNO, amplio terreno y tres habitaciones, con tranvías en todas direcciones, Avenida del Campo 1158. Tratar en la misma ó Alsina 3274. v11

SE ALQUILA EN CALLAO 1519, UN hermoso local para comercio en barrio elegante, con subsuelo muy claro, dos habitaciones interiores y baño, para tratar Cerrito 1378, de 4.30 á 6.30. Domingos exceptuados.

SE ALQUILA ESPLENDIDA CASA NEGOcio y para familia y subsuelo y casa de altos juntos ó separados, con tranvías Lacroze á la puerta y á tres cuadras del tranvía línea 37 y con feria en frente, Cabildo 4071, vería de 10 á 4, tratar C. Pellegrini 808. v10

TERRENO DE 4.500 VARAS, ALQUILAse en fracciones ó todo con contrata larga. Para verlo y tratar, Herrera 414. v11

TERRENO EN BELGRANO (37.28 mts. por 31.28 mts), se alquila para horticultura, depósito, etc., dirigirse Virreyes 2092, de 9 á 11 a. m.

HOTELES Y CASAS DE

ALQUILER DE HABITACIONES

ALQUILO COMEDOR CON PENSION, con ó sin muebles á matrimonio sin hijos. Sarmiento 3370.

ALQUILASE PIEZA AMUEBLADA, Sarmiento 1835, 4o. piso, ascensor, casa familia.

ALQUILANSE SALAS Y PIEZAS amuebladas, con ó sin pensión, casa nueva, Cevallos 236 y Cangallo 1672. v11

ALQUILASE LINDA PIEZA á señora, señorita ó hombre solo, único inquilino, Chile 1494.

ALQUILO EN 12 $ UNA LINDA PIEZITA para una persona decente, único inquilino. Olavarría 1475. v10

ALQUILASE LINDA PIEZA VENTILADA con muebles á caballero solo, Bmé. Mitre 1236. v11

ALQUILASE AMPLIA PIEZA AMUEBLADA á caballeros, B. Mitre 1119, piso 1o. derecha.

ALQUILASE PIEZA AMUEBLADA, Para uno ó dos señores, Carlos Pellegrini 311.

ALQUILASE PIEZA AMUEBLADA PARA 1 ó 2 caballeros, Libertad 487. v10

ALQUILO PIEZAS AMPLIAS Y MODERNAS, juntas ó separadas, Sud. Carenó num. 81. v11

ALQUILASE COMEDOR Y PIEZAS SEparadas á tres cuadras de los Bancos, Viamonte 825.

ALQUILASE COMEDOR GRANDE, CON toda comodidad, en casa de familia, Alsina 1676.

ALQUILASE PIEZA A MATRIMONIO solo ó personas mayores. Corrientes 4381. v11

ALQUILO PIEZA AMUEBLADA, CON buena pensión, familia vasca, Cerrito 56. v10

ALQUILASE ANTESALA A UNO O DOS hombres con ó sin muebles, Lima 111, pieza 3a.

ALQUILASE SALITA O PIEZA AMUEblada y pensión para 1 ó 2, Lavalle 951, 2o. piso. v11

ALQUILANSE DOS PIEZAS GRANDES independientes, 56 $ y una para hombre solo. B. Mitre 4319.

ALQUILO SALA independiente AMUEblada, 60 $ á 1 ó 2 personas, único Valentín Gómez 3551.

ALQUILO SALA GRANDE 30 $ Y PIEza 25 $ y 15 $, juntas ó separadas, casa familia, Parral 131.

ALQUILO UNA PIEZA GRANDE Y otra chica, con ó sin muebles y se da pensión sola, Uruguay 1137, Dto B. v10

ALQUILASE UNA PIEZA AMUEBLADA con pensión en familia, 1er. piso, laq. Victoria 1265.

ALQUILASE EN FAMILIA PIEZA INterior á caballero solo, Andes 391, altos.

ALQUILASE HERMOSA PIEZA A UNO ó dos caballeros decentes, en 30 $, único inquilino, Gallo 1955, dep. 6. v11

ALQUILO COMEDOR, COCINA, baño Y azotea, familia tranquila, Rodríguez Peña 1716. v11

ALQUILO SALA Y PIEZA AMUEBLAda hombre solo, casa familia, Córdoba 1692. v11

ALQUILASE PIEZA AMUEBLADA con pensión para matrimonio ó señoras, familia inglesa, Lavalle 1642.

ALQUILASE COMEDOR Y PIEZA CON toda comodidad á personas mayores, Venezuela 2055.

SEÑOR SOLO, ALQUILO PIEZA AMUEblada, único inquilino, 35 $, Rivadavia 5378. v10

ALQUILASE LINDO COMEDOR GRANde, tiene comodidades para familia, Tucumán 2018. v10

ALQUILASE LINDA PIEZA CON MUEbles, con ó sin pensión familiar, Azcuénaga 710.

ALQUILASE PIEZA PARA CABALLEres en casa de familia, Carlos Calvo 747.

ALQUILASE SALA BIEN AMUEBLAda, casa familia, Av. de Mayo 1251, 3o., derecha. v10

ALQUILO PIEZA AMUEBLADA LUZ eléctrica, Venezuela 670, dep. 4 to. piso.

ALQUILASE PIEZA AMUEBLADA CON luz eléctrica á señor solo, casa de familia, Victoria 1960. v11

ALQUILO PIEZA AMUEBLADA, CON pensión, matrimonio, caballero, señorita, Garay 583.

ALQUILANSE PIEZAS Y SALAS CON O sin muebles, con ó sin pensión, Pozos 128. v11

ALQUILASE SALA Y ANTESALA amuebladas, con pensión á matrimonio, Entre Ríos 326.

ALQUILANSE TRES PIEZAS, COMEdor y demás dependencias, Bella Vista 850. v9

ALQUILASE PIEZA AMUEBLADA CON balcón á la plaza de Mayo, para señores ó matrimonio, Balcarce 198, 2o. piso.

ALQUILO, CASA A LA CALLE CON pensión, ascensor, Venezuela 1120, 2o., derecha.

ALQUILASE SALA CON PENSION A matrimonio ó caballeros, Cangallo 1288 3er. piso.

ALQUILO SALA, MATRIMONIO SOLO, casa de familia, no hay niños. Entre Ríos 1632, 1er. piso, laq.

ALQUILASE LINDA SALA, ENTRADA independiente, ventanas á la calle, á hombres solos, Piedras 769, 2o. piso.

ALQUILASE SALITA AMUEBLADA independiente á caballero, Suipacha número 280.

ALQUILO DOS PIEZAS A MATRIMOnio ó personas mayores. Independencia 876.

ALQUILASE EN CASA DE FAMILIA una espléndida pieza á 1 ó 2 hombres solos, precio módico, Moreno 2180. v10

ALQUILO ANTESALA PARA HOMBRES solos, casa particular, no hay niños, Piedras 857. v10

ALQUILASE ESPACIOSA ANTESALA, sin muebles, único inquilino, Bdo. de Irigoyen 1287.

ALQUILASE HABITACION A MATRImonio sin criaturas, independencia 1632, altos.

ALQUILASE LINDA PIEZA AMUEBLAda, con balcón, con ó sin pensión, Viamonte 910.

ALQUILASE PIEZA AMUEBLADA, PAra hombre solo, con luz eléctrica, Canalejas 2351.

ALQUILASE PIEZA GRANDE, AMUEblada á caballeros ó matrimonio honorable, casa de familia, Callao 2314.

ALQUILASE PREciosa SALA Y DOS piezas, juntas ó separadas y una pieza chica, altos á la izquierda, Cevallos 1494. v10

ALQUILO PIEZA AMUEBLADA GRANde y ventilada á 2 caballeros, en casa de familia, Piedras 721, 1er. piso. v10

CABALLERO ALQUILO LINDA PIEza amueblada, con ventana y todas comodidades, moderna, Alsina 730, dep. 34. v10

ALQUILASE EN CASA HONORABLE, pieza bien amueblada, para 2 caballeros ó matrimonio, con pensión, Cerrito 260. v10

ALQUILASE Á PERSONAS MAYORES, comedor y pieza contigua, con buena comodidad. Guardia Vieja 3522 (altos), con luz eléctrica, y aguas corrientes.

MATRIMONIO U HOMBRES SOLOS, alquilo lindo comedor, casa chiche único inquilino, Venezuela 1624, no hay papel. v10

ALQUILO CON O SIN PENSION, SALA grande, amueblada á matrimonio ó persona sola, casa de familia Paraguay 714. v10

ALQUILASE PIEZA BIEN AMUEBLAda á señora ó caballeros honorables, con pensión en casa familia extranjera, Miller 3056, Villa Urquiza.

ALQUILO GRAN SALA CON DOS BALcones, para depósito ó hombre solo, en 50 $, Soler 3610, laq. Cnel. Díaz; no hay papel.

ALQUILANSE DOS PIEZAS, UNA CON balcón, luz eléctrica, baño caliente y frío, todas comodidades en la esquina, precio módico, dan inquilino, Rawson 1189.

ALQUILA FAMILIA vasco-española linda pieza con ó sin muebles y con ó sin pensión, hay baño y luz eléctrica, Moreno 1826, piso 1o., izq., depto. 7.

ALQUILASE HERMOSA HABITACION con luz eléctrica, muebles, esmerada pensión, casa de familia honorable, para dos 120 $, Bolívar 1526. v10

AVENIDA DE MAYO, HERMOSA SALA con ó sin muebles, alquila, preferible señora distinguida, único inquilino, dirigirse á P. Costa, Tacuarí 83. v9

ALQUILASE PIEZA BIEN AIREADA, á matrimonio solo y señora anciana. Hay un cuartito, en departamento sin otros, Corrientes 3471, dep. 5. v9

ALQUILASE PIEZA CON COMODIDAdes á una ó dos personas, único inquilino, casa moderna y familia seria, Rivadavia 2043. v9

ALQUILASE Á UNICO INQUILINO piezas con cocina ó pensión y comodidades, teléfono, baño, timbre, gas, Córdoba 3430. v9

ALQUILO PIEZA, COCINA INDEPENdiente, matrimonio sin hijos, casa tranquila, sin criaturas, clarísima, Colombres 342.

ALQUILO SALA Y ANTESALA CON SU cocina independiente y las demás comodidades, en casa de familia muy tranquila, para personas mayores, Sarmiento 2069.

BILLINGHURST 137, SALA Y ANTESAla, alquílanse á matrimonio ó personas formales.

BARATISIMO EN CASA NUEVA ALquílanse 2 grandiosas piezas por 25 $, con ventanas modernas, Tacuarí 1733, altos.

BELGRANO, Á CABALLERO ALQUILAchalet moderno de corta familia alemana, espléndida habitación, luz eléctrica y agua caliente, á cuadra y media de la estación Rosario, Zapiola 1886.

COMEDOR ALQUILO DIVIDIDO EN 2 cocina y baño, matrimonio, único inquilino, B. Mitre 3370. v9

COMEDOR SE ALQUILA, CASA DE familia sin chicos 26 $, Paraguay 3359.

COMEDOR Y PIEZA JUNTOS SE Alquilan, Gorriti 762. v11

COMPAÑERA DE PIEZA SE NECESITA, Alsina 1268. v9

COMEDOR ALQUILO, UNICO INQUILIno, Anchorena 1780. v9

COMEDOR SE ALQUILA, SE DA COcina independiente, cochabamba 2537.

COMPAÑERA DE PIEZA SE NECESITA, S. del Estero 941.

COMPAÑERA DE PIEZA SE NECESITA, Rodríguez Peña 734.

COMPAÑERO DE PIEZA SE NECESITA, Chacabuco 242.

COMEDOR SE ALQUILA Á PERSONAS mayores, Méjico 3015.

COMPAÑERA DE PIEZA JOVEN SE NEcesita, pagando 10 $, Chile 852, pieza pián. 2o.

COMPAÑERO DE PIEZA CON PENSION, casa de familia se necesita, Rivadavia 970.

COMEDOR EN DEPARTAMENTO MUY ventilado alquilo, M. de Oca 251, departamento 5. v10

DOS PIEZAS CON TODAS COMODIDAdes á personas mayores, Alsina 1862.

DOS PIEZAS JUNTAS, Á PERSONAS mayores alquilo, baratas, Suárez 1803.

DOS PIEZAS SE ALQUILAN A PERSOnas mayores, casa de familia, San Juan 2736. v10

DOS SALAS CON BALCONES, BIEN amuebladas alquilo, casa de matrimonio respetable, Venezuela 1692.

DOS O TRES HABITACIONES juntas O separadas y un taller 10x4 techo de vidrio se alquilan, Venezuela 1362. v9

EN CASA DECENTE SE ALQUILAN piezas, Solís 1762. v10

EN FLORES ALQUILO COMEDOR Y pieza, juntas, casa nueva, Argerich 663.

EN FLORES ALQUILO PIEZA EN ALtos, para hombre solo, Argerich 663.

EN BELGRANO ALQUILO PIEZA CON muebles á dos, Gral. Paz 1861. v9

EN CASA HERIDA, DE FAMILIA SIN chicos se alquila pieza á persona sola, Solís 652. v9

ESPLENDIDAS PIEZAS SE ALQUILAN para personas mayores y matrimonio, Onsbú 539.

EN FLORES ALQUILANSE BARATO dos piezas con balcones y cocina, Rivera Indarte 83. v10

EN FLORES ALQUILANSE DOS PIEZAS á persona mayor, único inquilino, Varela 1179. v10

EN CASA MATRIMONIO SOLO ALQUIlanse hermosas piezas, Arenales 2558, departamento B.

EN FAMILIA SE ALQUILA PIEZA amueblada con balcón á la calle, Tucumán 451, 1er. piso A. v9

EN CASA DE FAMILIA SE ALQUILA pieza para caballero, Rivadavia 7052, Flores. v11

EN VILLA MODELO, URQUIZA, AVAlos 2160, á media cuadra de Triunvirato y dos de la estación, alquilo dos grandes piezas á personas mayores.

EN FLORES, PROVINCIAS UNIDAS 3051, á dos cuadras de Rivadavia, alquílase, con ó sin pensión, 2 piezas, muy acomodado. v10

EN CASA DE FAMILIA SE ALQUILA linda sala para dos caballeros, con 6 sin muebles, con ó sin pensión, Doña Fuca 583, casa 16. v9

ENTRE RIOS 542, ALQUILASE BARAto linda pieza con muebles, luz eléctrica, etc., casa decente y tranquila, único inquilino. v9

EN VILLA URQUIZA, AL LADO TRANvías y ferrocarril, se cedería á matrimonio solo ó señoras, dos amplias habitaciones, refrescantes mutuas, ocurrir Andonaegui 2539, no hay papel. v11

FAMILIA ALQUILA PIEZA AMUEBLAda con ó sin pensión, precio módico, Talcahuano 769, piso 2o.

FAMILIA DISTINGUIDA ALQUILA piezas ricamente amuebladas, matrimonio ó caballero, Lavalle 1344, 3o., izq., ascensor, no preguntar al portero. v11

HAY SALA AMUEBLADA CON PENSION de primera clase en familia argentina, matrimonio 2781.

LINDA PIEZA AMUEBLADA ALQUILO San Juan 1981. v9

LINDA SALA ESQUINA CON PUERTA independiente, alquilo, Sáenz Peña 297. v10

LINDAS SALAS BIEN AMUEBLADAS Y piezas con ó sin muebles, entrada independiente, Sarmiento 895, depto. 36. v10

MODICO, SE ALQUILAN SALA Y ANtesala, único inquilino, en casa nueva, estilo moderno, Franklin 873 esquina Rojas, á una cuadra de Onsbú. v11

PIEZA CON MUEBLES SE ALQUILA A uno ó dos caballeros, Cachafruco 588.

PIEZA SE ALQUILA, 24 $, PARA hombre solo, Victoria 848.

PIEDITA SE ALQUILA EN 15 $ Á hombre solo, Arenales 1289, dep. 13.

PIEZA CHICA SE ALQUILA A HOMbre solo, Pasco Colón 437. v10

PIEZA SE ALQUILA PARA HOMBRES solos, Piedras 752.

PIEZAS Á HOMBRES SOLOS ALQUILO, Cerrito 148, 2o., izquierda.

PIEZA AMUEBLADA PARA CABAllero se alquila, Venezuela 752. v10

PIEZA ALQUILASE, Talcahuano 849, 2o., izquierda.

PIEZA SE ALQUILA PARA HOMBRE solo, 25 $, bgo. del Estero 633. v10

PIEZA AMUEBLADA PARA PERSONA sola, se alquila, 30 $, Maipú 882.

PIEZAS PARA HOMBRE SOLOS SE Alquilan, Méjico 884. v10

PIEZA Á HOMBRES SOLOS, CASA FAmilia, Sarmiento 825.

PIEZA, PENSION, LAVADO, PLANCHAdo, á hombres, por 30 $, Andes 960.

PIEZA PARA HOMBRE SOLO, ALSINA 1662. v9

PIEZA PARA HOMBRES SOLOS SE Alquila, Moreno 1041. v9

PIEZA AMUEBLADA PARA DOS CABAlleros, Corrientes 1038. v10

POR 18 $ ALQUILO BUENA PIEZA, San Juan 2081. v9

PIEZA SE ALQUILA A PERSONA SOla, Corrientes 2186. v11

PIEZAS BIEN AMUEBLADAS ALQUIlanse, Suipacha 775. v11

PIEZAS AMUEBLADAS SE ALQUILAN Á caballeros, Suipacha 775. v11

PIEZA PARA HOMBRE SOLO, PUERTA y ventana, Tucumán 1544, dep. 14. v10

PIEZA ESPACIOSA AMUEBLADA O SIN muebles, se alquila, Reconquista 835. v11

PIEZA AMUEBLADA 25 $ Á señor SOlo, casa de familia, Córdoba 1247. v10

PIEZA AMUEBLADA Á señor SOLO ALquilo 35 $, Rivadavia 3163, 2o., laq. v10

PIEZA GRANDE A 1 O 2 HOMBRES, EN 20 $, casa de familia, Medrano 1086. v11

PIEZA SE ALQUILA, CON O SIN PENsión á mayores, Charcas 3326, 2o. piso, derecha. v9

PIECITA AMUEBLADA CON PENSION en casa de familia, alquílase en 45 $, Corrientes 3312. v10

PIEZA Á HOMBRES SOLOS EN 30 $, muy céntrica, Paseo Piedad 15, primer piso, izquierda (al 1530 de B. Mitre). v9

PIEZA AMUEBLADA ALQUILASE Á hombre, casa de familia, Venezuela 780. v10

PIEZA AMUEBLADA SE ALQUILA A matrimonio ó señoras, 1 chica, razón calle 120. 4o9

PIEZA O SALA ESPLENDIDA AMUEblada, alquílase baratísima, Victoria 1089, piso 2o.

PIEZA AMUEBLADA, CASA DECENTE, Á 2 caballeros con ó sin pensión, Díaz Vélez 3419. v10

PIEZAS CON PENSION Á MATRIMOnio ó señoras solos, Dunquenes 341, el 29, deja un á la puerta.

PIEZA ALQUILASE Á HOMBRE SOLO, veniamo á la calle, luz eléctrica, Belgrano 2396. v11

PIEZAS AMUEBLADAS ALQUILO CON ó sin pensión en 25, 35 y 45 $, Carlos Calvo 1164.

PIEZA AMUEBLADA SE ALQUILA Á hombres solos, único inquilino, Larrea 249. v10

PIEZA CON COCINA INDEPENDIENte, luz eléctrica, agua corriente, alquílase á matrimonio, Montadeses 2316, á 3 cuadras estación Belgrano.

PIEZA ESPACIOSA, ALQUILASE EN casa de familia sin chico, á persona mayor ó matrimonio solo, Bermejo 641, departamento 4.

PUEYRREDON 1317, ALQUILANSE 1 Ó piezas á la calle, con buena pensión, á único inquilino, casa de familia distinguida.

SALA A LA CALLE SE ALQUILA, PREcio módico, Corrientes 824.

SE ALQUILA UNA PIEZA PARA hombres solos, Cangallo 1095. v11

SE ALQUILA PIEZA CON PENSION en 50 pesos, Victoria 840. v11

SE ALQUILAN DOS PIEZAS, HUMBERto 1 655.

SALA Y ANTESALA ALQUILO, R. PEñas 488. v10

SE ALQUILA PIEZA PARA HOMBRE solo, Defensa 544, dep. 8. v9

SE ALQUILA UNA PIEZA PARA señor solo, Lima 566, primer piso. v9

SE ALQUILA PIEZA, CORRIENTES 1755 dpto. 7, piso 2do. v9

SE ALQUILAN 3 PIEZAS Y SALA, SEgui 522, Caballito. v9

SE ALQUILA COMEDOR GRANDE, PAraguay 2977, tratar en la misma. v9

SE ALQUILAN DOS PIEZAS PARA matrimonio sin hijos ó personas mayores, único inquilino, Estados Unidos 2178. v9

SALA Y ANTESALA SE ALQUILAN A precio moderado, Suipacha 778. v11

SE ALQUILA PIEZA A UNO O DOS caballeros, Libertad 64, 1o. v9

SE ALQUILA HERMOSA PIEZA, INdependencia 455, depto. 14. v9

SE ALQUILA PIEZA Á PERSONAS SOlas, Azcuénaga 929. v9

SE ALQUILA UNA PIEZA GRANDE Y otra chica, Córdoba 1880. v9

SE ALQUILA PIECITA PARA HOMBRE solo, Carlos Pellegrini 1137. v9

SE ALQUILA PIEZA PARA CABALLEros ó estudiantes, Chile 824. v10

SE ALQUILA ANTESALA, PARA HOMbre solo, Cangallo 1170. v10

SE ALQUILA PIEZA PARA HOMBRES solos, Carlos Calvo 680. v9

SALA Y 2 PIEZAS CORRIDAS, SE Alquilan, San Lorenzo 835. v9

SE ALQUILA SALA PARA MATRIMOnio solo, Cabrera 3132. v9

SE ALQUILA PIEZA AMUEBLADA, PAra caballeros, Defensa 748. v9

SE ALQUILA LINDA PIEZA GRANDE, para hombres solos, Méjico 954. v9

SE ALQUILA PIECITA POR 12 $ MENsuales, Garandí 796. v9

SE ALQUILA PIEZA PARA PERSONA mayor, casa de familia, Junín 1051. v9

SE ALQUILA PIECITA PARA señorita, en familia, Alsina 1917. v10

SE ALQUILAN PIEZAS AMUEBLADAS, Talcahuano 749, 1r. piso derecha. v9

SE ALQUILA UNA PIEZA PARA HOMbres solos, Cangallo 193. v10

SE ALQUILAN PIEZAS CON LUZ eléctrica á personas mayores, Cerrito 1226.

SE ALQUILA UN COMEDOR Y ENCAJarse de toda la casa, Viamonte 1966.

SE ALQUILA PIEZA PARA HOMBRE solo, casa de familia, Paraguay 536.

SEÑORITA SE NECESITA, MUY FORMAL, para compañera de pieza, Viamonte 541.

SE ALQUILA UNA PIEZA GRANDE PAra hombres, Moreno 2467; dep. 8.

SE ALQUILAN BARATO COMEDOR Y 2 piezas, Helguera 450, Flores.

SE ALQUILAN 2 HABITACIONES, PAra hombres solos, Bmé. Mitre 2565.

SALA SE ALQUILA, MAIPU 1270, 1er. piso. v10

SE ALQUILA PIEZA, Espada 864. v11

SE ALQUILA PIEZA CON COCINA, Av. La Plata 672.

SE ALQUILA ANTESALA Y COMEDOR Achupallas 45 v10

SALA Y ANTESALA SE ALQUILA, CAlle Belgrano 1474.

SE ALQUILA SALA Y ANTESALA, PEru 276 y Campichuelo. v11

SE ALQUILA PIEZA PARA HOMBRES solos, Moreno 1226, dep. 4. v10

SE ALQUILA PIEZA A HOMBRE SOLO, casa familia, Independencia 1419. v11

SEÑORITA DESEA compañera DE PIEza, Humberto 910.

SEÑORA FORMAL DESEA compañera DE pieza, Piedras 1065, pieza 21.

SE NECESITA UN compañero DE PIEza, Solís 307.

SALA VENTILADA SE ALQUILA, SAlí Carnot 36.

SALA Y ANTESALA SE ALQUILAN, Curapaligüe 176, Flores.

SE ALQUILAN PIEZAS LUJOSAMENTE amuebladas, Lima 139.

SE ALQUILA COMEDOR CON COCINA, Alsina 1363.

SE ALQUILAN SALA Y ANTESALA, Belaños 204, Floresta.

SALA Y ANTESALA, GRANDES, SE ALquilan en 20 $, Independencia 2173.

SE ALQUILA PIEZA CENTRAL, SUIPAcha 162, dpto. 3. v10

SE ALQUILA PIEZA AMUEBLADA Y con pensión, Billinghurst 494. v10

SE ALQUILAN 2 PIEZAS JUNTAS O SEparadas, Inclán 486.

SALA Y PIEZA AMUEBLADA, ALQUIlo, Corrientes 2006. v10

SE ALQUILA PIEZA PARA MATRIMOnio solo, Loria 553.

SE ALQUILA SALA, UNICO INQUILINO, Bustamante 2222. v11

SALA Y ANTESALA O DOS PIEZAS alquilo, no hay papel, Muñiz 1036.

SE ALQUILA PIEZA CHICA PARA hombre solo, Victoria 2526, Dto. 16.

SE ALQUILA UNA PIEZA Á HOMBRE solo, Progreso 1716. v11

SE PRECISA compañera DE PIEZA, Bdo Irigoyen 1073, pieza 10.

SALITA Y ANTESALA ALQUILO EN 60 pesos, Perú 1166.

SALA DIVIDIDA GRANDE alquilo EN 60 $, Chile 1768.

SE ALQUILA UNA PIEZA PARA HOMbre independiente, 25 $.

SE ALQUILA PIEZA CON MUEBLES Á hombre solo, Junín 707.

SE ALQUILA PIEZAS EN CASA DE fammilia, San José 468.

SE ALQUILA SALITA 40 $, UNICO INquilino, Cevallos 824.

SE NECESITAN compañeros DE PIEZA españoles, Bulgrano 440.

SE ALQUILA COMEDOR Y DOS PIEZAS, Paseo 1166. v10

SE ALQUILA UNA PIEZA, POZOS 878.

SE ALQUILA UNA PIEZA PARA HOMbres solos, Junín 1256. v10

SE ALQUILAN DOS PIEZAS Y COCINA independiente 45 $, Rivadavia 4382.

SE NECESITA compañero PARA PIEZA amueblada, 25 de Mayo 434.

SE ALQUILA LINDA PIEZA Á HOMbres solos, Perú 719. v11

SE ALQUILAN 2 PIEZAS PARA FAMIlia, Estados Unidos 1134. v10

SE ALQUILA PIEZA PARA HOMBRE solo, Pasaje La Piedad 33. v10

SE ALQUILA UN COMEDOR Y 2 PIEzas, Liniers 360.

SE ALQUILAN SALA Y ANTESALA, EN casa distinguida, Carlos Calvo 1489. v9

SE ALQUILAN PIEZAS PARA MATRImonio solo ó escritorio, Tucumán 902. v11

SE ALQUILA PIEZA SALITA CON penSión, todas comodidades, Florida 421. v11

SE ALQUILA PIEZA Á MATRIMONIO solo, Carlos Pellegrini 631, dep. 4.

SALA SE ALQUILA Á PERSONAS MAyores, único inquilino, Callao 1625. v10

SE ALQUILA UNA SALA Á MATRIMOnio ó personas mayores, Perú 1352. v10

SE ALQUILA UN COMEDOR DE 3 HEZtros con toda comodidad, Córdoba 2257. v10

SE ALQUILA PIEZA PARA HOMBRES solos, casa decente, Tacuarí 452. v10

SE ALQUILA PIEZA SIN MUEBLES Á hombre solo, en 30 $, Esmeralda 691. v11

SE ALQUILA SALA CON ENTRADA INdependiente y pieza amueblada, A. de Mayo 1057, piso 1o.

SALA ALQUILASE AMUEBLADA Á la calle, único inquilino, entrada independiente, E. Ríos 192, 2o. piso.

SALITA CON BALCON, BIEN AMUEblada, alquilo á señor solo, casa decente, B. Mitre 2535. v9

SALA AMUEBLADA, MATRIMONIO, caballeros, precio módico, Paraná 258, 1er. piso, derecha. v10

SE ALQUILAN DOS PIEZAS A PERSOnas mayores, Lima 1159, primer piso, izquierda. v9

SE ALQUILA COMEDOR, CON O SIN muebles, para hombres solos, Paraguay 3459. v9

SALA AMUEBLADA, CON BALCON, alquílase para matrimonio ó 2 personas, casa de familia, Corrientes 2812. v9

SE ALQUILAN SALA Y DOS PIEZAS, Avellaneda 260, Caballito, tranvías 86, 94, 1, 2, 3 y 5. v10

SE ALQUILAN PARA CORTA FAMILIA, 2 espléndidas piezas en casa de familia, Tucumán 632. v10

SE ALQUILAN 2 PIEZAS, JUNTAS Ó separadas, en casa moderna, Andes 1017. v10

SE ALQUILA COMEDOR EN CASA de matrimonio sin hijos, único inquilino, Sarmiento 1040, dep. 4. v9

SE ALQUILA SIN CHICOS, LINDA ANtesala, tranquila y aseada, con todas las comodidades, Solís 1745. v10

SALA GRANDE AMUEBLADA, CON balcón se alquila 60 $, casa moderna, calle Matheu 343.

SALA Y DORMITORIO SE ALQUILA Á matrimonio solo, se exigen referencias, Lucha Lucha 457, Caballito.

SALITA Y PIEZA SE ALQUILAN, CON muebles y pensión á hombres solos, Sarandí 27.

SE ALQUILA UNA PIEZA PARA UNO Ó dos caballeros, casa de familia, Entre Ríos 533.

SE ALQUILAN PIEZAS AMUEBLADAS, con pensión, para artistas y familia, comida española, Cangallo 849. v9

SE ALQUILAN 2 PIEZAS AMUEBLAdas, con ó sin muebles y con ó sin pensión, Rivadavia 8372. v10

SE ALQUILAN DOS SALAS JUNTAS, Y con baño, primer piso, Cangallo número 2293.

SE ALQUILAN DOS PIEZAS Y COCINA á corta familia, único inquilino, Zapiola 1036 (Belgrano). v10

SE ALQUILA COMEDOR, YERBAL 2816, á 8 cuadras de la plaza Flores y una de Rivadavia 7200, no hay papel. v11

SE ALQUILA PIEZA EN CASA DE FAmilia, para hombre solo, 30 $, Cangallo 2208, de 8 á 11.

SE ALQUILA A PRECIO MODICO SALA, salita y piezas sin ó con muebles, Santa Fe 1417. v11

SE ALQUILA ESPLENDIDA PIEZA amueblada á caballero distinguido, todas comodidades, Andes 1084. v10

INSTRUCCION PUBLICA

AMBOS SEXOS, enseño ESCRIBIR Á MAquina, 5 $ mens., San Juan 1546. v17m

ACADEMIA MERCANTIL GIANNETTI, única titulada así en Perú 359. v10

A 10 $ TAQUIGRAFIA, FRANCES Y telegrafía, academia Uruguay 376. v13

ACADEMIA BENTURAS, INGRESOS Y 1os 5 años del Nacional, Azcuénaga 1410

A 6 $ MES, enseño PIANO Y SOLFEO, profesora diplomada, Arroyo 1071. v17

A DOMICILIO enseñanza DE CORTE Y confección, Amentalar 3317. v23

ARIT. CALIG. ORTOG. MAQ. enseño 10 $ mes, Rivadavia 3386. v9

A señoritas Y niños, enseño ESCRITURA Á máquina á 5 $, Méjico 2539. v15

A OBREROS, LEER, ESCRIBIR Y cuentas, enseño en 2 meses, San Juan 1564, 3453. v17m

A señoritas Y niños, ESCRIBIR Á MAQUina 5 $. Treinta y Tres 970, Maestra. v17m

ARPA, VIOLIN, MANDOLIN, CURSO fácil y breve, precio módico Callao 188. v9

A 10 Y 15 $ LECCIONES A DOMICILIO por maestra normal, Chacabuco 898. v11

A OBREROS, LEER, ESCRIBIR Y cuentas, enseño en 2 meses, Flores 3820. v10

A 15 $ MENSUALES LECCIONES A domicilio por profesora normal, Rivadavia 3424. v16

A TENEDORES DE LIBROS EN 3 MEses, curso especial 1 mes, Corrientes 3454.

A MAQUINAS DE ESCRIBIR, TODOS sistemas, 5 $ mes, enseño, Rivadavia 3386. v11

A CONTADORES, BALANCEADORES, tenedores de libros, cajeras, preparo, actualidad 3386. v11

A CAJERAS, VENDEDORAS, TENEDOras de libros en 3 meses 10 $. Corrientes 3454. v13

A MAQUINAS UNDERWOOD, REMINGton, Hammond, etc. 5 $ mes, Corrientes 3441. v11

A TENEDORES DE LIBROS, PREPARO en 3 meses, con diploma, Rivadavia 3386. v11

A JOVENES Y señoritas, RAMOS COmerciales, 10 $, máquina de escribir 5, preparo, Rivadavia 3386. v11

ARITMETICA, TENEDURIA, CALIGRAfía, ortografía, 10 $ mes; máquinas 5 pesos; Corrientes 3454. v13

ACADEMIA DE CORTE, CONFECCION Y flores, clases diurnas y nocturnas, se otorga diploma, Brasil 1368. v11

ACADEMIA SISTEMA GIANNETTI, TEnedores de libros, contadores, solicitan programas, Moreno 634. v10

A EMPLEADOS Y OBREROS, LEER, escribir y cuentas 10 $ por mes, Corrientes 3454. v13

A NACIONAL, COMERCIAL, NORMAL, Industrial, ingreso y años, Corrientes 3454. v10

A EMPLEADOS, EMPLEADOS DE EScritorio, en 2 meses 10 $ por mes, Corrientes 3454. v13

INSTRUCCION PUBLICA

AEMPLEADOS Y CAJERAS, prepare un 2 meses, 10 $ mes, Rivadavia 3386. v9

ACADEMIA DE TENEDURIA DE LIbros, enseñanza completa, en 15 días M. Bayón, Bolívar 685. v9

A señoras Y señoritas PREPARO PARA empleos de escritorio, Doña Funes número 358. v14

APRENDAN RIPNOTISMO CON EL profesor Juan Espinosa, Rivadavia No. 2107, piso 1o. v11

A 10 $ MES LEER Y ESCRIBIR, cuantas y máquina en 3 meses, Lima 757, 2o. piso. v9

A TENEDORES DE LIBROS, DIPLOMA en 3 meses, cajeras 2, especial 1; propio, Rivadavia 3386. v9

A LAS PEORES LETRAS REFORMA en 20 lecciones, Caligrafo, Rivadavia núm. 3386. v9

ARITMETICA, TENEDURIA, GRAMATIcas castellana é inglés, profesor J. M., Cochabamba 1825. v11

ACADEMIA CORTE Y CONFECCION, método fácil, internas, Méjico 2036; diploma. v10

ACADEMIA UNION PROFESORES BERlitz, B. Mitre 848, todos los idiomas precios reducidos, ensayos gratis. v3in

A $ 10 DIBUJO Y PINTURA, CURSO completo, profesora diplomada, lecciones en casa y á domicilio, Mathou 1386.

ACADEMIA ARGENTINA DE CORTE Y confección. Se corta y prueba sobre género. Enseñanza rápida. B. Mitre 1671. v10

A 10 $ MES, enseño 5 MATERIAS, TEnedoría, aritm., calig., ortog., máq. Clase nocturna, expido diploma, San Juan 1546. v8sab

ASPIRANTES A CONTADOR PUBLICO provincial, preparo para exámenes, en Agosto, éxito garantido, contador Heller, Rivadavia 3386. v11

ACADEMIA DE CORTE Y CONFECCION estilo sastre dirigida por profesora diplomada se dan lecciones diurnas y nocturnas, cortan moldes, Castro 1021, v13 ?

ACADEMIA AMERICANA DE CORTE Y confecciones, clases diurnas y nocturnas, diploma 3 meses, 10 $ mensuales, 1904 Pueyrredón. v18m

ASPIRANTES AL TITULO DE CONTAdor público. Ultimos exámenes en Agosto. Prepara con resultado garantido, G. Cutillo, Victoria 672. v12

A 10 $ CORTE Y CONFECCION, A INScribirse, empieza el curso, Instituto San Cristóbal, otorga diplomas, lecciones en casa y á domicilio, Mathou 1386. v9

ACADEMIA DE señoritas, FUNDADA en 1904. Por 10 $ 5 materias: teneduría, aritmética, ortografía, caligrafía y máquina, se da diploma, Uruguay 376, altos. v12m

ACADEMIA NACIONAL FUNDADA EN 1904. Por 10 $ 5 materias: teneduría, aritmética, ortografía, caligrafía y máquina, se da diploma, Uruguay 376, altos. v12m.

A TENEDORES DE LIBROS, EMPLEAdos de escritorio, se preparan particularmente, enseñanza rápida y garantida, diploma, profesor A. B., Viamonte 3632. v11

ACADEMIA PREPARACION SOLIDA por conocidos profesores, Colegio Nacional, Naval, Militar, Escuela de Comercio y cursos especiales de matemáticas, Chacabuco 180. v9

ASPIRANTES CONSTRUCTORES prepara para el 16 de Julio según programa municipal; preparación rápida y segura, 40 constructores diplomados, Manalla 1124. v12

ACADEMIA MANUEL BELGRANO, DIrector José Enlo, doctor en ciencias. Preparación de los tres primeros años del Nacional en uno solo. No admiten pupilos y externos. Arenales 1174. v9

ACADEMIA DE CORTE, CONFECCION, labores, enseñanza diarias y accidentales, enseñanza seria y garantizada, se otorgan diplomas director, Francisco Salda Fontova, Belgrano 3286. v10

ACADEMIA BENTURAS, NAVAL Y MILitar. Se admiten solo 20 alumnos porque las clases numerosas dan mal resultado. Este concurso ha ingresado todos sus alumnos. Azcuénaga 1440. v9mi

ACADEMIA ANTESALA Y PIEZA EN casa de familia, todas comodidades, precio 55 $, Carranza 2251, á media cuadra de Santa Fe, Palermo.

SE ALQUILA PIEZA CON O SIN MUEbles, con pensión para hombres solos, comida catalana, Corrientes 1266, piso 3o., dep. 3. v9

SE ALQUILAN DOS SALAS JUNTAS con balcón y un comedor grande separando y pieza á personas mayores, luz eléctrica, Cerrito 1236, altos.

SE ALQUILA PIEZA Á MATRIMONIO sin hijos ó á señora sola, casa de familia decente, único inquilino, no hay papel, Manuella 1392.

SE ALQUILAN 2 PIEZAS JUNTAS, CON todas comodidades en casa de corta familia á matrimonio ó señoras solas, Belgrano 3481, al fondo, altos.

SE ALQUILAN PIEZAS Y DESPARTAmento independiente, para escritorios, con todas clase de comodidades, Lavalle 944. v9

SALITA SE ALQUILA AMUEBLADA, casa particular para caballero respetable, se piden referencias, San José 1025, 1er. piso. v10

SE ALQUILAN 2 PIEZAS AMUEBLADAS juntas ó separadas, para caballeros ó matrimonio, sin pensión, únicos inquilinos, no hay papel, Paraná 451, altos. v9

S

INSTRUCCION PUBLICA

COLEGIO REPUBLIQUE FRANCAISE, Caseros 2042. Enseñanza del primero á sexto grados. Ingreso al Nacional, piano, idiomas, labores. Admite pupilos y medio pupilos de ambos sexos. v10

CALIGRAFIA! ORTOGRAFIA! BELGRANO 1445. 15 $ mes. ¿Quiere usted tener una letra clara, correcta? ¿Desea usted saber de ortografía? Antes de ir á otras academias visite ó escriba al profesor Olivarola, quien en breve tiempo le perfeccionará la letra y reformará la ortografía por malas que sean. Clases especiales á señoritas. v14mar.

COLEGIO SARMIENTO, ENSEÑANZA elemental, idiomas, ingreso nacional, industrial 5° años. Grandioso éxito. En los últimos exámenes la mayoría de nuestros alumnos dieron tres grados en un año y los de ingresos y primer año fueron todos aprobados. Pidan ver el álbum con las numerosas firmas de padres agradecidos. Pupilos 50 $, trato familiar, soliciten referencias. San Juan 1566, Cevallos 1565, ambos locales se comunican, teléfono Unión. v10

COLEGIO INSTITUTO MARIANO MORENO, para pupilos solamente, escuela modernia al aire libre; la única que da resultados sorprendentes para el desarrollo físico é intelectual de los niños. Gran parque y canchas de ejercicios físicos. Los niños están bajo el cuidado de la señora directora, profesora normal, con 20 años de profesorado en la República. Enseñanza graduada, comercial y preparatoria, según los programas oficiales, y por el método moderno de conferencias al aire libre. Los niños comen juntos con los directores y maestros. Lavandera en casa. Precios sumamente baratos. Director: J. Lo. Vecchio, doctor en leyes, Moreno, F. C. O. Higiene perfecta; baño todos los días. Datos, Cangallo 1021. v10

DIBUJO Y PINTURA A DOMICILIO, distinguida profesora, por carta, Dobles 851. v13m

DIBUJO, PINTURA, ESCULTURA, PIROGRABADO, bajo relieve sobre metal, cuero, clase para señoritas, lecciones particulares. Entre Ríos 951. v11

DIBUJO Y CONSTRUCCION SE DAN lecciones, se prepara para constructor de edificios y clases, próximo exámen, se da garantía. B. Mitre 2574. v10

DIBUJO Y PINTURA, PROFESORA competente, daría lecciones á colegios y niñas distinguidas y para trabajos artísticos sobre lienzo y raso, Ramón L. Falcón 3916 (Flores). v9

ESCUELA DE BAILE, CANGALLO 1570. Instituto serio. Director Enrique Holst.

ESCUELA DE BAILE, V. BARAGO, Callao 186. La más importante y concurrida. v10

ESCUELA DE BAILE DE TANGO, lecciones todos los días de 8 á 10 a. m. y de 4 á 10 p. m. E. Seaboldo, Cerrito 1 v10

EMPLEADOS Y EMPLEADAS DE FARmacia, 2o. y principiantes se preparan en poco tiempo para auxiliares, inscribirse Oro 2251, Palermo. v11

ESCUELA DE BAILE, CORRIENTES 2251. Director Mastrangelo, diplomado, clases generales á los alumnos de clases especiales, doy dos horas de ensayo gratis. v18

ESTUDIANTES! LIBROS, LIBROS DE primera y segunda enseñanza y útiles de colegio de ocasión hay en venta en La Gran Quemazón, Bolívar 591. La casa compra y cangea textos usados. v12

EMPLEADOS: CURSO NOCTURNO ACELerado, teneduría, cálculo, práctica de escritorio, José M. Giordano, contados público nacional, Corrientes 1254, U. T. 3164, Libertad. v10

FRANCES 10 $ MES, enseña RAPIDAmente Mr. Chabal, Viamonte 1469, departamento 11. v

FRANCES EN 20 LECCIONES A DOMIcilio, especialista parisiense; niños, mayores, ciudad y alrededores, Darwin 450. v13

GUITARRA, PIANO, SOLFEO, enseña á domicilio Nucífora, Villa Dominico.

GUITARRA enseña B. SARABIA, ENTRE Ríos 681. v17

GRAN ACADEMIA DE CANTO TRAtral. Institución seria y competente, informes, Av. de Mayo 1057. v11

GRAN COLEGIO EUROPEO, INCORPOrado. Enseñanza primaria, secundaria y comercial, Quesada 2343, entre Cabildo y Obligado; U. T. 1119, Belgrano. Casa central, Rivadavia 6355, Buenos Aires. Dos grandes establecimientos incorporados, que funcionarán en locales espaciosos y dotados de toda clase de comodidades, Quesada 2343 (Belgrano) y Rivadavia 6355 (Flores), con hermosas quintas circundadas de árboledas y jardines, extensos patios para foot ball y otros juegos; piscina de natación, etc. Selecto personal docente, rigurosa higiene, satisfacción, comida excelente y variada. Vacantes locales. Se atienden solicitudes para pupilos, medio pupilos y externos para ingresar á cualquiera de los dos colegios en Quesada 2343. En los exámenes finales y complementarios este colegio no ha tenido más que un estudiante aplazado y en una sola materia.

HENRI B. LUCAS, CORDOBA 1033, lecciones particulares de aritmética, geometría, álgebra, francés, inglés; preparación al Nacional, Normal y Militar. v26

IDONEOS FARMACIA: PREPARO, FARmacéutico. Mármol 932. v

INGLES, FRANCES, español, ITALIANO. Lecciones á domicilio, Cangallo 2543. v13

INGLES A niños y niñas, enseña MAESTRA. 10 $ mensuales. San Juan 1566. v17m

INGLES enseño, CONVERSACION EN 3 ó 4 meses, 12 $ mes. Victoria 777. v4a

INTERNADO PARA niñas, enseñanza oficial, 25 $, Margarita 800, Lanús. v11

INSTITUTO BARMIENTO, INCORPORAdo. Gran establecimiento de enseñanza, Corrientes 3243. v10

INGLES E ITALIANO enseña PROFESORA á domicilio, método brevísimo, Pinzón 1280. v4ab

INGRESO ESCUELA NAVAL. PREPARAción garantida por un ex oficial de marina. Las Heras 3634, de 4 á 7. v22

INGLES 10 $ MES, EXAMENES, ESPEcialista, Mr. Hopkins, Viamonte 1469, dep. 11. v9

INGLES, PROFESORA DE LONDRES, conversación, lecciones, acento correcto. Viamonte 1469, dep. 30. v12

INGLES, FRANCES, español, AL., IT., mét. prác., también á domicilio, precios reducidos, director Prof. Wittmer, C. Pellegrini 317. v1mayo

INSTITUTO NICOLAS AVELLANEDA, Venezuela 1081, Directores: Matías Sabaté y S. Dastugue. Las clases empezarán á funcionar el día 3 de Marzo. Se admiten pupilos, medio pupilos y externos. v11m

INSTITUTO CARLOS Ma. DE ALVEAR, Belgrano 1445. Incorporado al Colegio Nacional. Directores P. Domínguez Rivarola, y Ernesto Arlé. Instalado en un espléndido local. Enseñanza primaria, secundaria y comercial. Preparación sólida del bachillerato, habiéndose dos años en uno. Colegio Militar y Escuela Naval. Estas carreras estudiadas en un curso y sin necesidad de tener aprobado ningún año oficial. Grandes comodidades para pupilos, medio pupilos y externos. Los padres soliciten prospectos. v18

LECCIONES DE FLAUTA, CLARINETE, acordeón y bandoleón, por música, Méjico 2801. v11

LATIN, CASTELLANO Y FILOSOFIA, lecciones á domicilio, método fácil, Paraná 181. v10

LECCIONES A DOMICILIO, TENEDURIA de libros, aritmética, precio módico, razón por carta M. M., Quirno 629. v11

LECCIONES A DOMICILIO, INSTRUCción primaria; ramos generales, piano y dibujo, precios módicos. Por carta á señora J. G., Garay 2157. v10

MAESTRA NORMAL DA LECCIONES A domicilio, Cevallos 553. v10

MAESTRA enseña A LEER Y ESCRIBIR va á domicilio, Cangallo 3545. v11

MAESTRA NORMAL, DA LECCIONES, garantiz la enseñanza, precios módicos, Venezuela 550. v17

MAESTRA FRANCESA, PARISIENSE, da lecciones de francés acento correcto, va á domicilio, Billinghurst 953. v22

MAESTRA NORMAL DA LECCIONES de 7 á 10 a. m. y de 6 á 9 p. m. en su casa, y á domicilio; dirigirse á Sta. Figueroa, Directorio 12. v9

MANDOLIN Y SOLFEO, POR PROFEsores superior, diplomadas, se propanen á exámenes, señoritas Frumento, La Manchuela y Ramos Mejía, F. C. O. v

MAESTRA QUE TIENE HORAS DESocupadas, ofrece sus servicios profesionales, enseña labores y corte, Santa Fe 1558. v

PUPILAS, niñas DE 8 A 20 años SE RECiben en instituto acreditado, Perú 250.

PROFESOR DIPLOMADO DE PIANO Y Cevalos da lecciones. Belgrano 1808. v10

PROFESORAS PIANO, SOLFEO, ARMOnía, preséntan á exámen, precios módicos, Bazavilvo 437. v14

PREPARO DE 4o. GRADO DE LOS COlegios primarios, 1er. año del Nacional, á domicilio, Cálcena 785, Flores.

PROFESOR PREMIADO VIOLIN, GUIAmor de Nacional, Huaylla 320, Caballito. v12

PROFESORA DE PIANO Y SOLFEO, diplomada Conservatorio Williams, Estados Unidos 1220. v15

PROFESOR español DE GUITARRA Y bandurria da lecciones, Venezuela número 1405. v12

PROFESORA DA LECCION FRANCES, inglés, italiano, Estrucción primaria, 1°, 2°, Perú 417, 1o. izq. v9

PROFESORA DE PIANO DIPLOMADA en Madrid, da lecciones, Pozos 116, 2do. izquierda. v9m

PROFESOR DE VIOLIN, PIANO, SOLfeo, diplomado, presenta á examen. Ustariz 1158. v13m

PROFESORA DE PIANO Y SOLFEO, diplomada, presenta á examen, Carlos Calvo 2846. v13m

PROFESOR DIPLOMADO DA LECCIONES de piano y solfeo, prepara para exámenes del conservatorio, Torcuato Tasso 1215, Flores. v11

PROFESORA SUPERIOR DE PIANO Y solfeo, diplomada en Europa, da lecciones á domicilio y presenta á examen, Salta 1814. v9

PROFESORA DA LECCIONES DE ALEmán, francés é inglés, á domicilio ó en casa, precio módico, instrucción primaria, B. Mitre 641, 2o. piso. v30m

PROFESORA DISTINGUIDA INGLESA, con las mejores referencias, tiene horas disponibles, también enseña Berlitz á domicilio, miss Roberts, Mitre 500, Quilmes. v13m

PROFESOR DE CARO, enseña EN 3 meses, piano, violín, bandurria, mandolín, guitarra solfeo $ 5 por mes á señoritas y caballeros clases día y noche, Méjico 2801. v11

PROFESOR DE CANTO Y ARTISTA llegado de Milán; preparación para el arte lírica; lecciones diarias 15 $ 50 $ mensuales, bravedad y perfección. Andes 391, altos.

PIANO, VIOLIN, CURSOS 10 $, LECCIOnes particulares, Directora, Mme. Clouard, profesora de piano del conservatorio L. Wurmser, de París, violín profesores competentes, Perú 731, U. T. 5537 (Avenida). v12

PROFESOR DE PIANO Y SOLFEO italiano, diplomado en Santa Cecilia de Roma, da lecciones á domicilio y en casa, diurnas y nocturnas. Curso rápido moderno perfecto, presento á examen, Junín 20, dpto. 6, 1er. piso. v12

Señorita PROFESORA DE PIANO DA lecciones á domicilio, precios económicos. Directorio 141, dep. 4. v9

Señorita INGLESA SE OFRECE PARA dar lecciones por horas, dirigirse á M. N., Barcos 2295, Belgrano. v16

SE ensEña CONFECCION DE SOMBREros y bordados en blanco, 2 meses, C. Calvo 2845. v10m.

Señorita PROFESORA DE SOLFEO Y piano da lecciones á domicilio, San Martín 378, dpto. 10. v

SE enseña EN TRES MESES OFICIO modista de sombreros 2 horas diarias; Venezuela 3245. v9

SOLFEO Y PIANO enseña A DOMICIlio profesor recibido, á 6 $ por mes, presenta examen. Estados Unidos 1319. v9

SE OFRECE MAESTRO DIPLOMADO para clases nocturnas, por cartas á J. G., Talcahuano 343, dep. H. v9

Señoras, señoritas, APROVECHEN: EN3éanse en tres meses oficio modista, sombreros, 2 horas diarias, Santa Fe 1228. v14

Señorita ESTUDIANTA DE LA FACULtad, prepara niños de familias distinguidas, desde 1er. grado hasta ingreso al colegio nacional, Potosí 3920. v9

SE DAN CLASES A DOMICILIO DE aritmética y geometría superior, preparación para ingreso al Nacional, tratar D. V. J. Cangallo 860. v9

Señoras, señoritas y niños enseño EN POco tiempo teneduría de libros, cajeros, cálculos, máquinas de escribir y taquigrafía, Esmeralda 81. v10.

TAQUIGRAFIA 10 $ MES, METODO breve, prof. Hopkins, Viamonte 1469, departamento 11. v10

TAQUIGRAFIA COMERCIAL, CONGRESO, 10 $ mes, en 2 meses diploma, Corrientes 3464. v12

TAQUIGRAFIA ARGENTINA, Enseñanza por el método Larrúae, Corrientes 1254 —U. T. 3164, Libertad. v10

TODO SISTEMA MAQUINAS DE ESCRIbir, Underwood, Smith y archivistas, dactilógrafo y corresponsales y francés, varones y señoritas, enseño, Esmeralda 61. v10

TENEDURIA: CONTADOR PUBLICO, prepara tenedores de libros auxiliares, cajeros, cálculos, enseñanza teórica y práctica á varones y señoritas, Esmeralda 61. v10

TAQUIGRAFIA: PREPARO TAQUIGRAfos para ingresar al Congreso, casas comerciales, escribirle, estudios de abogados y correspondales, á varones y señoritas. Teoría y práctica completas. Clases de velocidad de 180 á 200 palabras por minuto. Nota: Siendo la enseñanza en cursos, negativa para el alumno, el suscrito enseña individualmente. No regalo medallas de oro poro expido diploma de taquígrafos competentes. Profesor Taquígrafo Tomás A. Ferreira, Esmeralda 61. v10

PROFESIONALES PEDIDOS

A 8 $ PLANOS, TRAMITES, AV. LAcroze 3839, Chacarita, de 5 á 7 p. m. v26

AGRIMENSOR URUGUAYO SE OFREce á sueldo, para ciudad ó campaña, por carta Méjico 950. v11

A 10 $ PLANOS POR LA MUNICIPALIdad, firmas y trámites, Anchorena número 364. v11

A. F. SERRA, PARTERA, RECIBE pensionistas, consultas de 1 á 5, Brasil 837. v13

A 10 $ PLANOS BIEN CONFECCIONAdos, copias en gral., tramitaciones municipales, B. Mitre 966, todo el día. v15

ARREGLOS COMERCIALES Y CONVOcatorias de acreedores, contabilidades por horas, Carmelo P. Grande, Alsina 1038. v

AUXILIAR TENEDOR DE LIBROS SE ofrece, sabiendo escribir á máquina con buenos certificados y fianza.—L. F., Viamonte 1070. v

ARQUITECTO CON MUCHOS años DE práctica en toda clase de construcciones, desea trabajar con empresa seria, A. L. P., San Eduardo 2324, Flores. v11

CONTADOR MUY EXPERTO Y PRACTIco, con buena caligrafía, se ofrece, A. G., Perú 880. v

CONTADOR PUBLICO DIPLOMADO, ha[illegible] contabilidad desde 30 $, A. P. [illegible]

CORRESPONSAL QUE SEPA ESCRIBIR á máquina y para auxiliar de escritorio se necesita; únicamente por carta, independencia 472. v10

DEPENDIENTE 2o. DE FARMACIA se necesita recomendado. Vicytes 1929. v10

DENTISTA SE NECESITA PARA CONsultorio dental, en Lanús, de 9 á 11 diariamente, tratar Rivadavia 2611. v9

INSTITUTRIZ FRANCESA SE NECESIta, Yerbal 2790 (Flores).

INSTITUTRIZ QUE CONOZCA LA ENseñanza del inglés y francés, para niños de distinguida familia residente en Tucumán se precisa. Se paga buen sueldo y se exigen referencias; tratar Pueyrredón 1755, de 9 á 11 a. m. v10

NECESITASE MAESTRO PARA ESCUEla particular, autorizado, Espinosa 823. v

PROFESOR INGLES PARA LECCIONES nocturnas se precisa, dirigirse á R. B. A., poste restante, correo central. v9

PROFESORES DIPLOMADOS O AUTOrizados, de primera y segunda enseñanza, tiocesito, Quesada 2343 (Belgrano).

PROFESOR PARA GRADOS, QUE SEpa inglés, se precisa, dirigirse Pueyrredón 29, Hotel Marcuse.

PROFESOR ELEMENTAL, PRACTICO, que sepa inglés, se necesita, dirigirse de 8 á 11 á Hotel Genovés, plaza 17, frente á Once de Septiembre.

PARA COMPONER UNA GRAN ORQUESta, necesitamos músicos de instrumentos de madera á viento y de cualquier clase, Rivadavia 5492, de 6 á 8 p. m. v10

SE PRECISAN 1er. VIOLIN Y 2o. PAra organizar quinteto, Maza 884. v10

Señorita VIOLINISTA, CONCERTINO se precisa, Hualfín 829, Caballito.

Señorita INSTITUTRIZ PARA DAR lecciones de francés á dos niñitas, se necesita, Buenos 1785, casi esquina Paraguay.

Señorita BUENA TAQUIGRAFA QUE sepa escribir bien á máquina se necesita. Ofertas con pretensiones, por carta á B. H. 8, poste restante.

TENEDOR DE LIBROS NECESITO 6 días por semana de 1 á 5 p. m., indicar sueldo, por carta, Contenera 136.

PROFESIONALES OFRECIDOS

A 8 $ PLANOS, TRAMITES, AV. LAcroze 3839, Chacarita, de 5 á 7 p. m. v26

AGRIMENSOR URUGUAYO SE OFREce á sueldo, para ciudad ó campaña, por carta Méjico 950. v11

A 10 $ PLANOS POR LA MUNICIPALIdad, firmas y trámites, Anchorena número 364. v11

A. F. SERRA, PARTERA, RECIBE pensionistas, consultas de 1 á 5, Brasil 837. v13

A 10 $ PLANOS BIEN CONFECCIONAdos, copias en gral., tramitaciones municipales, B. Mitre 966, todo el día. v15

ARREGLOS COMERCIALES Y CONVOcatorias de acreedores, contabilidades por horas, Carmelo P. Grande, Alsina 1038. v

AUXILIAR TENEDOR DE LIBROS SE ofrece, sabiendo escribir á máquina con buenos certificados y fianza.—L. F., Viamonte 1070. v

ARQUITECTO CON MUCHOS años DE práctica en toda clase de construcciones, desea trabajar con empresa seria, A. L. P., San Eduardo 2324, Flores. v11

CONTADOR MUY EXPERTO Y PRACTIco, con buena caligrafía, se ofrece, A. G., Perú 880. v

CONTADOR PUBLICO DIPLOMADO, ha[illegible] contabilidad desde 30 $, A. P. [illegible]

PROFESIONALES OFRECIDOS

CLARINETE PARA ORQUESTA OFREce, Nucífora, Villa Dominico, F. C. S.

CUARTETO UNA FAMILIA SE OFREce repertorio completo, Rawson 635.

CLARINETISTA SE OFRECE, PERSOnalmente ó por carta á J. S. G., Orán 691, Floresta.

CONSTRUCTORES T. PLAZAS Y Cía. Nos encargamos de toda clase de construcciones y proyectos. Rivadavia 971. v14

CONTADOR Y DEPENDIENTE, actualmente empleados, se ofrecen para casa de comercio, dirigirse Rivadavia 2678. v13

CONTADOR HOMBRE FORMAL MUY competente, informes excelentes se ofrece sólo para Buenos Aires. Escribir R. Crespi, El Cano 3723, Belgrano. v10

CONTADOR, TENEDOR DE LIBROS, prácticos, apertura de libros, balances, inventarios. Lleva contabilidades por horas. Dirigirse á J. C., Cangallo 860. v16

CONSTRUCCIONES METALICAS, TECnico muy competente, hace planos completos y detalles en buenas condiciones, pasaporte 1539, poste restante. v10

CONTADOR DE UNA IMPORTANTE SOciedad anónima de esta capital y disponiendo de una ó dos horas diarias se ofrece para llevar ó arreglar contabilidades ó bien toma correspondal ó traductor de inglés y francés. Por carta ó personalmente á A. G., Venezuela 1525. v9

DIBUJANTE ELECTRO-TECNICO, DEsea empleo, Venezuela 512. v11

DIBUJO DE TOPOGRAFIA, CALCULOS, planillas de superficies, hago, S. T., Caseros 1474. v10

DIBUJANTE CON PRACTICA DE FEcrocarriles, disponiendo de la mañana, se ofrece, S. T., Caseros 471. v10

DIBUJANTE PROYECTISTA, ESPECIAlista patentes invención, arquitectura, fachadas, etc., Ayacucho 100. v11

DEPENDIENTE DE FARMACIA con mucha práctica de laboratorio y certificados, se ofrece para la capital ó campaña. M. Gallego, Méjico 557. v11

DIBUJANTE PROYECTISTA Y CALCUlista diplomado, con buenas recomendaciones, recien llegado de Italia, práctico para dirigir cualquier trabajo de construcción, se ofrece, por carta B. H. Cayena 1611. v10

EMPLEADO PARA LA TENEDURIA DE libros en horas sueltas se ofrece, por carta A. M. B., Junín 388. v

FLAUTISTA TANQUISTA SE OFRECE, Larrea 589. v9

FRANCESA PROFESORA, señorita DIplomada superior París, se ofrece para lecciones en colegio ó familia solamente, por carta V. H., Cochabamba 256. v13m

LUNEO DE FARMACIA SE OFRECE, Viamonte 1336, encargado. v10

INGLES, FARMACEUTICO Y QUIMICO se ofrece como dependiente ó idóneo, habla castellano, C. Dutton, Méjico 1675.

INGENIEROS Y ARQUITECTOS, ESTUdiante de ing. civil, conoce resistencia de materiales se ofrece por la tarde, carta A. H. P., Avenida de Mayo 676. v9

JOVEN español, TENEDOR DE LIBROS ó auxiliar de tenedor, sabiendo cálculos, etc., algo francés, se ofrece, fijo ó por horas, J. R. Riera, Buines 843, dep. A. v12

JOVEN CON AMPLIOS CONOCIMIENtos de contabilidad, cálculos, dactilografía, correspondencia y viajes ofrécese, pocas pretensiones, certificados y referencias, satisfación, dirigirse á Mariano García, Martínez Castro 1121, Floresta. v9

MAESTRO AUTORIZADO SE OFRECE para colegio particular de la capital, escribir A. L. P., Tucumán 1015. v9

MAESTRO MUSICA ITALIANO, PROFEsor de piano, instructor y director banda y orquesta se ofrece, Méjico 1714.

PIANISTA PARA BIOGRAFO SE ofrece, Nucífora, Villa Dominico, F. C. S.

PISTON PARA ORQUESTA Y BANDA se ofrece, Esmeralda 139, R. 6. v10

PARTERA CANALE RECIBE PENSIOnistas, Independencia 2029. v8a

PARTERA MASAGISTA, señora SOLA, pensionistas, Churcas 1919. v11

PARTERA M. ONDARCURU, señora SOla, pensionistas, Sarmiento 5563. v11

PARTERA, señora SOLA, MEJICO 1468, precio módico, no hay chapas. v9

PARTERA ESPECIALISTA, RECIBE pensionistas, Chubut 782, tranvía 98. v11

PARTERA CAPURRO, PROFESORA, recibe pensionistas, no hay chapas, Chaco 1224. v9m

PARTERA ESPECIALISTA, señora SOLA recibe pensionistas, consultas, Catamarca 838. v13m

PARTERA ESPECIALISTA RECIBE pensionista, señora sola, precios módicos, Dean Funes 579. v15

PIANISTA IMPROVISADOR, 7 años DE práctica en importantes biógrafos, se ofrece, Larrea 228. v9

PARTERA LEONARDI, DIPLOMADA en Turino y Ba. Aires. Consultorio Sarmiento 2236. v9

PARTERA CONTE, RECIBE PENSIOnistas precios módicos, Caracas 718, U. T. 1068, Flores.

PARTERA ESPECIALISTA, señora SOLA, recibe pensionistas, casa quinta, Serrano 1847, Belgrano. v14

PARTERA ESPECIALISTA, ATTENDE en su casa, consultas de 1 á 7, Victoria 2030. v11

PARTERA CRISTINA DELLA RAGIONE recibe pensionistas, precio módico, no hay chapas, Corrientes 1158. v10

PARTERA MASAJISTA FRANCESA ex jefe de Maternidad, sin chapas, Córdoba 1277. v16

PARTERA ESPECIALISTA, MARTINI, señora sola, pensionistas, Dean Funes 694. v14

PARTERA, señora SOLA, RECIBE PENsionistas, precio módico, no hay chapa, Castelli 279. v15

PARTERA ESPECIALISTA, RECIBE pensionistas, precios módicos, Moreno 2204. No hay chapas. v11

PARTERA DIPLOMADA, ESPECIALIStada de primera clase, formal, atiende consultas de 2 á 6; Sgo. del Estero 1137. v14

PROFESOR DE CONTRABAJO OFREcese para bibgrafos ó cafés, por carta ó personalmente, á D. V., Pelpa 3835. v11

PROFESOR PARA DAR CLASES DE matemáticas por el turno de tarde, se ofrece, dirigirse por carta á T. F., Malpú 450. v10

PROFESOR DE CASTELLANO Y LITEratura dedicado 8 años á la enseñanza de estas materias ofrécese para colegio ó academia importantes, Moreno 1081. v18

REGENTE DE FARMACIA SE OFRECE con residencia para la capital ó provincias, bien químico. Dirigirse por carta Droguería del Pueblo, Rivadavia 732. v10

Señorita TAQUIGRAFA POR HORAS SE ofrece, Carlos Calvo 448. v8

SE OFRECE UN VIOLONCELLISTA PAra orquesta, competente, Malpú 580.

Señorita DISTINGUIDA PROFESORA de piano y solfeo, se ofrece, por carta ó personalmente Zapata 348 Belgrano. v9

Señora JOVEN, VIUDA, SE OFRECE PAra institutriz, gobernanta ó cualquier trabajo análogo para estancia, B. Mitre 1096.—L. C. v9.

SE OFRECE ORQUESTA INFANTIL desde el 15 del corriente muy competente para biógrafo compuesta de dos violines, flauta y piano, con gran repertorio, fantasías de toda ópera, operetas, arreglado por Tavas, sinfonía de mejores valses extranjeros, dirigirse por carta Lambaré 840,—L. Elman ó personalmente, biógrafo, sucursal Lavalle, Triunvirato 180, de 8.30 hasta las 11.30 p. m. v9

TENEDOR DE LIBROS POR HORAS SE ofrece, Cangallo 2618. v9

TRADUCTOR PUBLICO NACIONAL, F. W. S. Tucker, B. Mitre 478. v13m

TENEDOR DE LIBROS SE OFRECE fijo ó por hora, S. Caputto, Prudan 39. v10

TENEDOR DE LIBROS DE CASA EXportadora, se ofrece por horas, Piedras 1141. v9

TENEDOR DE LIBROS JOVEN ITALIAno, competente, lleva contabilidades y correspondencia comercial por horas, Gaglisco, Patagones 1074. v16

TENEDOR DE LIBROS, CONTADOR PUblico, práctico, ofrécese para el interior, Sr. Lobel, Maipú 450, Buenos Aires. v10

TENEDOR DE LIBROS, COMPETENTE, arregla libros mal llevados y atrasados, y lleva contabilidades por horas, dirigirse á L. S, Billinghurst 1647. v16

TAQUIGRAFA Y TIPISTA RECIEN diplomada, idioma nacional, se ofrece, por carta J. S, San Martín, F. C. C. A., Pueyrredón 261. v9

TENEDOR DE LIBROS CON MUCHA práctica en el comercio, se ofrece por horas ó permanente, dirigirse por carta á C. G., Maipú 584. v11

TENEDOR DE LIBROS POSEYENDO el francés, con certificados y garantía comercial, se ofrece, para la ciudad ó campo, fijo ó por horas, Venezuela 1833. v9

TENEDOR DE LIBROS PARA CIUDAD ó campaña, se ofrece, apto para mostrador de almacén, ferretería y corralón, práctico frutos país, H. Boss, Paraguay 837

TENEDOR DE LIBROS, DOCE años DE práctica en casa mayorista, se ofrece por horas, aceptaría empleo bien remunerado en campaña, dirigirse por carta ó personalmente Monte 1231, Flores. v11

TENEDOR DE LIBROS, CONTADOR PUblico, arregla libros atrasados y mal llevados, tramita concordatos y moratorias particulares y lleva contabilidades por horas. Honorarios reducidos. Cartas á Z. Z., Corrientes 2006. v16

TENEDORES DE LIBROS, FIJOS Ó POR horas, para llevar contabilidades, arreglo de libros, etc., ofrécense á la academia mercantil Giannetti, sería institución que garantiza preparación sólida, Perú 359. v11

TENEDOR DE LIBROS MUY FORMAL y competente (desde 15 años en una importante casa introductora) disponiendo de algunas horas se ofrece para contabilidad, sabe cuatro idiomas, por carta, solicita 1071, poste restante correo central.

PROFESIONALES OFRECIDOS

VIOLIN CONCERTINO MUY COMPEtente se ofrece, Paraná 242. v11

VIOLIN PRACTICO, CON O SIN REPERtorio se ofrece, Suárez 1802. v9

VIOLIN PRIMERO, MUY COMPETENte se ofrece, Entre Ríos 442. v11

OFICIOS DIVERSOS PEDIDOS

APRENDIZAS NECESITO, SARANDI 287. v9

APRENDIZ ELECTRICISTA NECESITO, Cevallos 1924.

APARADORAS DE ENTRE PINO, SE precisan, Fábrica Venezuela 3178. v11

APRENDIZAS PARA SOMBREROS señora se precisan, Lavalle 957. v10

APRENDIZAS CORBATERAS SE PREsisan, 24 de Noviembre 184.

APARADORAS DE BEBE SE PRECIsan, Yapeyú 378. v10

APRENDIZA ADELANTADA MODISTA se precisa, Corrientes 4618, dep. 5.

AUXILIANTE MECANICO LENOTIPISTA se necesita, Rapaña 156. v10

APRENDIZ HOJALATERO MECANICO, algo práctico, preciso, Méjico 1447.

APRENDICES CAMISERAS, CON sueldo, se precisan, Castro Barros 1442.

APLADOR DE NAVAJAS Y TIJERAS, se necesita, Pedernera 21, Flores. v10

APRENDIZAS PARA ACONDICIONAR dalones de tocador, se necesitan; Gorriti 370. v11

APARADORAS NECESITO buenas maquinistas, medio oficialas y aprendizas, se paga bien, Constitución 2856. v10

APRENDIZA MODISTA DE SOMBREros, para manadeiras, con sueldo, se necesita, Belgrano 1684. v10

APRENDIZAS Y RECORTADORAS, PAra taller de bordado, se precisa, acurrir Cerrito 615.

APRENDIZAS DE CAMISAS CON muestra, se necesitan, trabajo todo el año, Sarmiento 524.

AJUSTADOR MECANICO DE BANCO para automóviles, se necesita, Méjico 3316 v10

APRENDIZAS Y APRENDIZAS ADElantadas, modistas, se necesitan, Vidt 455. v10

AGENTES PARA LA CIUDAD Y CAMpaña, para la venta de tierras, se necesitan, dirigirse E. H. Ríos y Cía., Rivadavia 767.

ACADEMIA DELAYE, ESCUELA TECnica mecánica para chauffeur, enseñanza barata y garantida, seriedad absoluta, Cangallo 1661. v12

AGENTES—EN LOS PUEBLOS SUBURbanos se necesitan agentes para la venta de café Paulista á las familias. Por carta Sr. Gotuzzo, Salta 459 ó personalmente de 8 á 5 p. m. v11

A LOS QUE NO TIENEN OCUPACION y á los corredores, pueden dedicarse á la venta de un artículo utilísimo y que deja buenas ganancias, B. Mitre 1367, de 8 á 10 a. m. y de 4 á 9 p. m. v10

Abalíllos y PEONES abalíllos, NECESIto 10 peones y 6 oficiales, trabajar y tratar Tupac-Amaru 1138, entre Deseado y San Julián, Floresta, al Norte, yendo por Segurola. v10

AYUDANTE DE ESCRITORIO, PARA casa mayorista se necesita, se requiere sea joven, con muy buena letra y práctico en cálculos, dirigirse únicamente por carta detallando referencias, edad y pretensiones á T. O., Av. de Mayo 860. v9

AGENTES, REPRESENTANTES Y VIAjeros que visitan frecuentemente determinados pueblos pueden ganar hasta 300 pesos mensuales, ofreciendo propaganda y vendiendo 3 específicos ya conocidos en este cuerpo médico. Escribir indicando referencias casilla de correo 268. v9

ASPIRANTES A CHAUFFEURS

Clases teórico-prácticas todos los días en la escuela para chauffeurs, dirigida por el ingeniero Luis de Lemoine, ingeniero asesor y la dirección de patentes de la Nación. Esta es la única escuela subvencionada. Curso teórico todos los días, dictado personalmente por el ingeniero. Curso práctico en automóviles de distintas marcas, los cuales se facilitan para rendir examen municipal. Tenemos orden de colocar 214 chauffeurs para una importante compañía de taximotros. La escuela tiene su garage y talleres propios, Buines 2053 y 2055.

BORDADORAS SE NECESITAN PARA máquina, Cornelli, Teatro Mayo. v9

BATONERAS CON MUESTRA SE NECEsitan, trabajo todo el año, Sarmiento 524. v11

BUENA OFICIALA DE MODISTA de sombreros que hable francés, precisase, Sarmiento 1312, 1er. piso.

BUEN OFICIAL PANTALONERO y chalequeras con muestra se necesitan; Corrientes 1547, altos.

CORTADORES DE CALZADO, SE PREcisan, fábrica, Venezuela 3173. v11

CAJERO CON FIANZA DE $ A 5.000 $ necesito, poste restante, L. 11. v10

CARPINTEROS PRACTICOS EN ESCAleras se necesitan, Belgrano 2459.

CORREDORES PARA CONSERVACION de cloacas, necesito, Carlos Calvo 1152.

CHAUFFEUR QUE CONOZCA EL COche Stoewer, necesito, Lima 565.

CARPINTERO COLOCADOR BUEN OFIcial se necesita, Soler 3481.

CORTADOR DE SUELA SE PRECISA bueno, Chiclana 3474. v9

CIGARRERAS LIOTERAS Y ENCAPAdoras se necesitan, Ecuador 1473.

CHAUFFEURS APRENDICES SE NECEsitan en taller mecánico, Beodo 650. v9

COSTURERAS DE TRICOTAS SE PRECIsan, fábrica San Carlos, Bogotá 74. v11

CORREDORES SE PRECISAN PARA cortetear stores, ocurrir fábrica, Carrito 815.

CARPINTEROS SE PRECISAN OFICIAles competentes y que tengan banco, Uriarte esq. San Salvador.

CORREDORES PARA LA VENTA DE tierras se precisan, Rivadavia 767, M. H., Ríos y Cía.

CORREDOR QUE LLEVE OTROS ARTIculos se precisa para negocio de gramófonos y discos, Gazcón 39.

COSTURERAS PARA BATONES, CON muestra se necesitan, trabajo todo el año, Sarmiento 524. v11

COSTURERAS DE GUARDAPOLVOS se necesitan con muestra, trabajo todo el año, Sarmiento 524. v11

CUELLERAS CON MUESTRA SE NECEsitan, trabajo todo el año, Sarmiento 524. v11

COSTURERAS ARMADORAS DE CAMIsas con muestra, se necesitan, trabajo todo el año, Sarmiento 524. v11

CORBATERAS MEDIO OFICIALAS Y aprendizas se necesitan, Humahuaca 3864.

COMISION RETRIBUYO A QUIEN HAga tener trabajos construcción, T. L, Olazábal 4219. v10

CORREDOR PARA EMPRESA LIMPIAdora de cloacas, se necesita á sueldo y comisión, Venezuela 2306. v10

CORREDORES NECESITA EL CAFE Paulista para la venta á familias, Suita 459, Sr. Gotuzzo, de 2 á 5 p. m. v11

COSTURERAS PARA ROPA BLANCA de señora se necesitan con muestra, Sarmiento 524. v14

CHAUFFEUR SE NECESITA, INUTIL presentarse si no es competente, Ecuador 930. v9

CORREDOR DE IMPRENTA SE NECEsita hombre serio, con clientela, Río Bamba 478. v10

CORREDORES PARA CIGARROS, nueva marca se necesitan, Sáenz Peña número 1847. v9

COSTURERAS DE LENCERIA A MAquina para taller se necesitan, lencería San Nicolás, Charcas 2499. v10

CHAUFFEURS, LEAN AVISO ASPIRANtes á chauffeurs y visitenos, Buines 2053 y 2055. v16

CARPINTEROS! LEAN AVISO ASPIRantes á chauffeurs y visitenos, Buines 2053 y 2055. v16

CARTONERAS OFICIALAS Y APRENdizas taller ó trabajo á domicilio, necesitanse, Cangallo 3653. v11

CARTONERIA, SE NECESITAN OFICIAlas cartoneras, se da trabajo afuera, Cangallo 3653. v9

CARTONEROS OFICIALES, MEDIO oficiales y encoladores, se necesitan, Cangallo 3853. v9

CHAUFFEURS, enseño PARTICULARmente, doy coche para exámen, Malabia 2140. v10

CHAUFFEURS, LECCIONES TEORICOprácticas y manejo de automóvil, por solo 50 $, Solís 880. v10

CORREDOR DE PLAZA PARA CASA importadora, á sueldo y comisión, se necesita, dirigirse á K. W. G., poste rest

OFICIOS DIVERSOS OFRECIDOS

CHAUFFEUR, DIPLOMA DE LA ESCUE-la Industrial, con libreta, recomendado, se ofrece, Sarandí 408. v9

CHAUFFEUR SE OFRECE CON 2 años de trabajo, con taximetro, Corrientes 5117, M. Salazar. v9

CARPINTERO PRACTICO EN TRABA-jo y marcador se ofrece, Rivadavia 2909, F. G. v9

CHAUFFEUR PRACTICO EN PLAZA Y recomendado, se ofrece, particular ó taximetro, San Juan 1201. v8

CARPINTERO COMPETENTE PARA trabajos pertenecientes al ramo, para ciudad ó campaña, Córdoba 2857. v10

CARPINTERO COLOCADOR COMPETEN-te, por día, ó por su cuenta, se ofrece, Maza 1730. v9

CHAUFFEUR MECANICO SE OFRECE para particular, ó taximetro, dirigirse por carta ó personalmente, Cochabamba 853, pieza 25, A. J. D. M. v10

COBRADOR U OTRO EMPLEO de confianza se ofrece con buenos informes y garantías á satisfacción, casilla de correo 1143. v11

CHAUFFEUR SE OFRECE PARA CASA particular ó automóvil de carga, con su correspondiente libreta y práctica, Jujuy 2036, J. V. v10

CHAUFFEUR MECANICO, COMPETENTE en motores y máquinas agrícolas ofrécese para la ciudad ó campaña, dirigirse á Juan Martenson, Lima 1564. v9

CHAUFFEUR MECANICO COMPETEN-tísimo también en lanchas á nafta, se ofrece, buena presencia, escribir á C. Colon, Entre Ríos 1140. v10

CARRERO CON LIBRETA PARA 2 O 3 caballos para reparto ó para otros trabajos, se ofrece, carta ó personalmente, calle Pavón 2569, Mauricio Larrosa. v10

CHAUFFEUR SE OFRECE PARA CASA particular ó chata de reparto, con recomendaciones, por teléfono Unión Telefónica 187, Juncal, Aronales 1305. v9

CORTADOR SASTRE MUY COMPE-tente y práctico en la venta de confección, especialmente en la de niño, se ofrece, Venezuela 1275, B. Paredes. v9

CHAUFFEUR CON LIBRETA SE ofrece, particular ó taxímetro, sin pretensiones, tratar Martínez Castro 945, Floresta. v9

COCHERO español, MUY COMPETENTE, hombre formal, se ofrece para casa particular, por carta ó personalmente J. V., Victoria 1460. v9

CORTADOR SASTRE COMPETENTE con 5 años de práctica en una casa importante en esta Capital, se ofrece, con pocas pretensiones, Suipacha 347. v10

CARRERO DE CARRO O CHATA CON buenos certificados se ofrece, dirigirse por carta ó personalmente L. Zaghini, bulevar Alsina 890, Pueblo Valentín Alsina.

CHAUFFEUR MECANICO, 2 años DE práctica, con certificados de casas que ha trabajado, pone coches á punto para particular ó un buen taximetro, tratar Lavalle 810.

CORTADOR SASTRE ITALIANO, DE medida, sabe sacar modelos de confección, corte norteamericano disputenlo á prueba, se ofrece, tratar por carta ó personalmente, Catamarca 956. v9

CAPATAZ O MARCADOR DE CARPIN-tería de obras, competencia á satisfacción, habiendo desempeñado tales cargos en importantes talleres, se ofrece, calle Manasilla 1085. v9

CHAUFFEUR MECANICO ITALIANO (milanés), se ofrece para familia, tiene libreta y certificados personales de familia distinguida que sirvió como chauffeur, Alsina 2857.

COCHERO PARA BUENA CASA PARTI-cular, con excelentes recomendaciones se ofrece, sin pretensiones, por carta ó personalmente de 11 á 12 m., á Francisco Molina [illegible] v15

CHAUFFEUR MECANICO, ITALIANO, muy competente, buena presencia, con libreta italiana y argentina, y certificados, se ofrece para ciudad, campaña y extranjero, dirigirse A. V., Lapridá 584. v11

CAPATAZ FRENTISTA RECIEN LLE-gado de la nueva rambla de Mar del Plata, también competente en construcciones, se ofrece sin pretensiones, Bacacay 2356, C. Coprettini.

CHAUFFEUR CON LIBRETA, CERTIFI-cados y recomendado se ofrece para casa de familia tiene título de maestro de primera enseñanza, que ha ejercido en colegio importante de la capital; por carta ó personalmente, Chile 1370. v9

DEPENDIENTE PRACTICO DE ALMA-cén se ofrece, Sarmiento 1418, pieza 14.

DEPENDIENTE DE ALMACEN PRACTI-co y con recomendaciones se ofrece, por carta, Méjico 3527.

DESPENSERO PARA ESTANCIA O co-cinero para peones se ofrece, Lima 1883. v10

DEPENDIENTE PRACTICO EN ZAPA-tería, se ofrece, con certificados, Piedras 567.

DEPENDIENTE PARA FERRETERIA se ofrece, joven, práctico y muy activo, buenos certificados de competencia y honradez. Personalmente ó por carta á Pasco Colón 1338, Dto. 15, Pulg.

DEPENDIENTE VASCO PRACTICO, se ofrece para negocio ramos generales de campaña, como ayudante de tenedor de libros certificados ó informes al interesado, Paseo de Julio 1236. O. Herrero. v11

ENFERMERA SE OFRECE PARA FAMI-lia ó sanatorio, Agüero 155. v10

EMPLEADO DE FARMACIA PRACTICO, formal y con recomendaciones se ofrece, Sgo. del Estero 1418. v9

EMPLEADO FORMAL, DESEA EM-plearse conoce la plaza, dirigirse casilla de correo 912. v9

EMPLEADO VENDEDOR DE MUEBLES se ofrece ó como encargado de depósito del mismo ramo, con certificados de casa importante, Méjico 3641. v10

ENFERMERA SE OFRECE PARA acom-pañar enfermos al Rosario de la Frontera, siendo práctica y conocedora de esos parajes, Amambay 462. v10

ENSAYADOR, QUIMICO PRACTICO, competente, para ensayar oro, plata, cobre, antimonio, plomo y cinc, tiene buenas referencias, durante los últimos 6 años químico, en las minas de plata en el Perú, Químico, calle Gallo 85, Banfield, F. C. S. v11

EMPLEADO, HOMBRE FORMAL, CON certificados serios, ex encargado de depósito de materiales y apuntador, experimentado en manejo de obreros, busca puesto de confianza. Habla idiomas, activo, enérgico y muy recto, sueldo alrededor de 200 $, por carta s.c. J. Alvarado, Malpú 450. v9

EMPLEADO PARA ESCRITORIO Ó EN-cargado del empaque ó cobrador con buena letra y contabilidad, con 15 años de práctica en un establecimiento de esta capital, sabiendo el alemán se ofrece persona formal, referencias á satisfacción, dirigirse á D. D., calle Cnel. Pringles 926, Lanús Este, F. C. S. v12

FOTOGRAFOS: AMPLIACIONES PER-fectas y de precisión, á precios módicos, se hacen, San José 1278. v11

FOTOGRAFO BUEN RETOCADOR DE positivos y negativos se ofrece, Rivera 460 A B. v10

FOTOGRAFOS, OFICIAL COMPETENTE y práctico, operador y retocador de negativos se ofrece, Founelius, Tacuarí 1095. v10

FAMILIA ITALIANA PIAMONTESA, car-pintero, algo herrero, tiene familia numerosa para todo trabajo de quinta y jardín, ciudad ó afuera, San Salvador 114 esquina Salguero. v9

HERRERO OFICIAL COMPETENTE se ofrece para ciudad ó campaña, dirigirse Rivadavia 4100, Tomás Sánchez. v9

HOJALATERO OFICIAL SE OFRECE, por carta á A. M., Manzanares 2145, Saavedra. v11

HOMBRE EMPLEADO DESEA COLO-carse de 7 á 12 m. y de 6 á 9 p. m., sin pretensiones. Escribir Garmendia 4731, J. B. S.

HOMBRE FORMAL SE OFRECE cual-quier trabajo, ciudad ó campo por carta á Francisco Rial, Alsina y Pichincha, almacén.

HOMBRE FORMAL de 37 años, ITALIA-no, desea colocarse en cualquier tra-bajo liviano, sabe bien leer y escribir, por carta, Rivadavia 7041.

HERRERO, CARPINTERO Y HERRA-dura, sabe de herrero y mecánico; tiene certificados de competencia se ofrece para estancia, ocurrir á E. G., Victoria 2185. v11

HOMBRE FORMAL BIEN RECOMEN-dado con práctica de muchos años en agricultura, molinares, ganadería, se ofrece, encargado de cualquier puesto en el campo, sin pretensiones, sabe leer y escribir, dirigirse á M. C., Carlos Calvo 1253, piso 1º.

HOMBRE JOVEN PIAMONTES, EN CO-mercio ante se ofrece con experiencia y buena letra para ayudante de escritorio ó para desempeñar algún puesto de mucha confianza; tiene certificados, buenas referencias comercial y garantía personal y por el Banco; dirigirse á P. P. Catalina, Provincias Unidas 3480 (Flores). v10

ITALIANO CON CERTIFICADOS Y fian-za, se ofrece como sereno ó portero, Méjico 3381. v11

JOVEN SE OFRECE PARA PEÓN DE patio ó carrero; Paseo Colón 849.

JOVEN SE OFRECE PARA ESCRITORIO sabe escribir á máquina, por carta ó personalmente á J. D., San Martín 2025.

JOVEN 16 años, BUENA PRESENCIA, recién llegado, se ofrece para cualquier trabajo, Guaraacha 3473, Belgrano. v10

JARDINERO DE PROFESION, ITALIA-no, recomendado, se ofrece, General Paz 1789, Belgrano. v12

JOVEN DE 16 años DECENTE, PRACTI-co en escritorio, se ofrece, dirigirse L. R. A., poste restante, correo central.

JOVENCITO DE 15 años SE OFRECE con buenos certificados para escritorio ó casa de comercio, calle Zuviría 766. v11

JOVEN español SE OFRECE PARA cual-quier trabajo, sabe leer y escribir, por carta ó personalmente, J. V., Maza 130.

JARDINERO SE OFRECE PARA INJER-tar frutales por un tanto, por carta á B. L., poste restante, Chacarita, F. C. S. v14

JOVEN SERIO DESEA EMPLEARSE en el comercio, prefiere una cobranza, dispuniendo garantía en efectivo á satisfac-ción; escribir á J. S. S., Agüero 779. v13

OFICIOS DIVERSOS OFRECIDOS

JARDINERO Y QUINTERO JAPONES muy práctico se ofrece, calle Almirante Brown 1372. v9

JOVEN PRACTICO EN BAZAR Y JU-guetería se ofrece Moreno 1963, pieza 15. v9

JOVEN ITALIANO MUY PRACTICO en comercio de vinos y aceites, cereales se ofrece para casa seria comercial como almacenero, Gerael, Suárez 617. v11

JOVEN DE 21 años FOTOGRAFO DE-sea un puesto como ayudante de operador en un biógrafo ó en un teatro, Rivadavia 8074.

JARDINERO QUINTERO COMPETEN-te ofrécese casado sin hijos, entiende de invernáculos, San Eduardo 4028, Flo-resta. v11

JARDINERO SE OFRECE HACE NUEVO y arregla, se toma ajcargo de cuidar jardines por día ó mes, Alsina 2880, dpto. 6, J. A. v10

JARDINERO QUINTERO, muy PRACTI-co, hombre solo, italiano, buena reco-mendación, se ofrece, Zapata 481, por carta.

JOVEN DE 20 años, CON BUENOS IN-formes y pocas pretensiones, desea prac-ticar como dependiente por carta ó personalmente, á J. S. G., Orán 691, Floresta.

JOVEN español, BASTANTE PRACTICO en el ramo de escritura, lectura y cuentas, desea colocación, dirigirse á Paseo de Julio 1230. v10

JOVEN HABIENDO desempeñado CAR-gos en la municipalidad y aduana de la capital, con práctica se ofrece para es-critorio, Alcorta 255, Flores.

JOVEN español, 19 años, CON BUENA letra, algo práctico en contabilidad, buena recomendación, desea colocarse, Ma-nuel Zambana, Chacabuco 369.

JOVEN EMPLEADO BANCARIO, DACTI-lógrafo y práctico escritorio, desea cambiar colocación, J. C., Matheu 1619, 2o., 2a., U. T. 296, Mitre.

JOVEN QUE DEBE IR PROXIMAMEN-te á Nancy, (Francia), acepta cual-quier comisión de paso, á fin de afianzar recursos. Por carta á R. F. T., Constitución 1022, Morón. v11

JOVEN ARGENTINO, DE 20 años, CON buena letra sabiendo de cuentas, ofré-cese, posee inmejorables certificados, diri-girse personalmente ó por carta, Juan Cua-vas, Defensa 554.

JOVEN español DE 20 años CON BUENA letra y conociendo el ramo de almacén se ofrece como cadete de casa mu-yorista ó escritorio, sin pretensiones, por carta á J. S., Caseros 2502. v11

JOVEN SE OFRECE PRACTICO en fe-rretería, corralón de maderas y hie-rro, prefiere salir á la campaña, con cer-tificados, sin pretensiones, L. A, Caseros núm. 1168. v9

JOVEN anglo-porteño BUSCA EMPLEO en estancia, tiene algún conocimiento de campo, posee el español, inglés y al-go francés, buenas referencias, dirigirse á R. M., The Standard. v10

JOVEN INGLES CON AMPLIOS CONO-cimientos de toda clase de máquinas á nafta y automóviles, se ofrece para ca-sa de familia argentina ó española, en el campo, Dirigirse á Brook, Cangallo 1017. v15

JOVEN DE 23 años, SERIO E INTELI-gente se ofrece para escritorio, conoce algo de contabilidad, con certificados de buena conducta, por carta ó personalmente Sebastián L., San Juan 774, departamen-to 2. v9

JOVEN DE 25 años ARGENTINO, AC-tualmente trabajando, en almacén, desea-ría empleo en casa mayorista ó como co-brador, tiene buena fianza personal y ga-rantías á satisfacción, Río de Janeiro 1105, —J. S. v9

MUCHACHO SERIO SE OFRECE PARA café de 14 años, Patricios 87.

MECANICO CHAUFFEUR, CON LIBRE-ta, competente, se ofrece, Bolívar 579. v10

MOZO PRACTICO PARA CAFE, BAR ó restaurant, se ofrece, Chile 1096. v10

MOZO PRACTICO, RECIEN LLEGADO se ofrece para café, bar, ó restaurant, Chile 1315.

MOZO ITALIANO, QUE HABLA FRAN-cés y castellano, se ofrece para hotel casa de pensión ó café, Olavarría 440. v10

MOZO JOVEN, SE OFRECE PARA fonda, con recomendaciones, Arenales 1946.

MUCHACHO CON RECOMENDACIO-nes, se ofrece para casa de negocio, Aguirre 586.

MECANICO COMPETENTE, PRACTICO para manejar motores y máquinas agrí-colas se ofrece, Belgrano 3225. v11

MODISTA PRACTICA EN FANTASIA y hechura sastre se ofrece para diri-gir taller, por carta, Defensa 818. v11

MEDIO OFICIAL SE OFRECE PARA una tienda, para coser, sabe coser á máquina, Tacuarí 2078. v9

MUCHACHO SE OFRECE, SABE LEER y escribir, conoce la población, para casa de negocio, Chile 852. v9

MAQUINISTA CON PATENTE Y CERTI-ficado á satisfacción se ofrece, Alvar Nuñez 174, Boed, C. J. v10

MUEBLERO DE FINO, SABIENDO lus-trar y teniendo nociones de dibujo, se ofrece, Cochabamba 1783, altos. v10

MUCHACHO de 17 años, SE OFRECE para todo trabajo, prefiere almacén, Santa Fe 4374. v9

MECANICO PARA MAQUINAS O TRA-bajo de lima, competente, español, se ofrece, por carta ó personalmente, 2 de Fe-brero 2544, Belgrano. v9

MOZO JOVEN de 20 años SE OFRECE para cochero en campo sin preten-siones, dirigirse por carta á C. R., Llavallol (F. C. S.), destacamento de policía. v11

MOZO DE 18 años SE OFRECE, ES práctico en el ramo de café, para mos-trador ó ayudante de mozo, conoce las be-bidas, dirigirse Paraguay 986 á M. A.

MECANICO CON HERRAMIENTAS SE ofrece para hacer instalaciones y repa-raciones de máquinas y motores, Gorriti 1731. v10

MOZO DE ALMACEN PRACTICO EN despacho de bebidas y algo de comes-tibles, se ofrece, tiene buenas recomendacio-nes, Patagones 699, B. Z.

MOZO español SE OFRECE SABIENDO leer y escribir para almacén, cargar y descargar ó para cualquier otro trabajo, Montevideo 721.

MUCHACHO DE 14 años SE OFRECE para almacén, sabe de despacho de bebidas, por carta ó personalmente calle Venezuela 836.

MECANICO SE OFRECE, COMPETENTE en toda clase de motores á nafta, para arar y trillar, entiende todos los sistemas de maquinaria agrícola, por carta á D. D., Olavarría 1700, rapital. v10

MAQUINISTA Y ARMADOR DE MAQUI-nas agrícolas, se ofrece para desgrana-dora de maíz ó trilla de alfalfa, 8 años de práctica, máquinas Case, Charcas 4910, L. Vuchi. v12

MECANICO DE AUTOMOVILES PRAC-tico para toda marca y clase de re-paraciones se ofrece para conservación y cuidado de varios taxímetros, por carta á Antonio Mecánico, Ramón L. Falcón 2452 (Flores), garage. v9

MATRIMONIO FORMAL, SE OFRECE para encargado de almacén, hotel, restaurant ó casa de pensión, ciudad ó campaña, ó negocio análogo, aptitudes, re-ferencias y garantías de 1er. orden, por carta ó personalmente á J. P., Entre Ríos 665.

MAYORDOMO O SEGUNDO COMPETEN-te para establecimiento importante se ofrece, joven de 25 años, serio y activo, con mucha práctica en ganadería, agricul-tura, trabajos generales, cuentas y corres-pondencia, buena letra y referencias á sa-tisfacción. Dirigirse á Maryordomo, Tal-cahuano 342, depto. 12. v9

MECANICO ELECTRICISTA SE OFRECE para atender instalaciones de biógra-fos, motores á explosión, redes telefónicas y cualquier instalación, tiene torno y de-más herramientas de taller para horas desocupadas, va á cualquier punto, sin pre-tensiones, certificados de competencia y honradez á satisfacción, dirigirse á M. S., Bolívar 870, taller, ó Piedras 574. v9

OFICIAL REMACHADOR A MARTILLO se ofrece, y á máquina, Oruro 1254

OFICIAL SE OFRECE PARA CAMARAS y cubiertas, Echeverría 1316, Belgrano.

OFICIAL MUEBLERO, HOMBRE FOR-mal, competente, para campaña, se ofre-ce, por carta á Luis Bessio, Alegría 432, B. Aires.

OFICIAL POCERO ARMADOR DE MO-linos se ofrece para la ciudad ó cam-paña para una estancia ó casa del mismo ramo, dirigirse á Antonio Campos, Lamas 185, Chacarita. v10

PEON JOVEN, FUERTE SE OFRECE 24 de Noviembre 2050.

PEON SE OFRECE PARA CUALQUIER trabajo, Estados Unidos 1531. v9

PLANCHADORA SE OFRECE PARA CA-sa de familia, sabe de toda clase de ropa, Pichincha 480. v9

PLANCHADORA PARA CASA DE FA-milia ó taller, se ofrece, Vicente López 436. v9

PEON JOVEN, español, SE OFRECE pa-ra todo trabajo, dirigirse á Pedro Men-doza 1473.

PERFORADOR MUY COMPETENTE, se ofrece con buena referencia, por carta ó personalmente, Nicaragua 4840.

PERSONA SERIA, INSTRUIDA Y EDU-cada, se ofrece como secretaria ú otra ocupación honorable, referencias de primer orden, casilla de correo 440. v11

QUINTERO JARDINERO español ofré-cese con buenos certificados tiene un sobrino de 18 años, desean colocarse jun-tos, por carta, Arana 1620, Barracas.

QUINTERO JARDINERO SE OFRECE, italiano, hombre solo, que sabe injertar y podar árboles frutales, con buenos cer-tificados, independencia 3237. v9

REPARTIDOR COMPETENTE, QUE co-noce todo el tráfico se ofrece, Alvar Nuñez 50, C. J. v10

REPARTIDOR MUY PRACTICO EN cualquier artículo, con especialidad en el de quesería, (en quesero), se ofrece con recomendaciones de trabajo, S. Lorenzo, San Juan 776, departamento 3. v9

OFICIOS DIVERSOS OFRECIDOS

SE OFRECE FRAGUADOR DE CARRUA-jes, Rincón 1281, J. V. v10

SE OFRECE CINCELADOR, MORENO 1639. v11

SE OFRECE PEON PRACTICO PARA confitería, Rioja 1568, A. González. v10

SE OFRECE MUCHACHO DE 15 años para mozo, Venezuela 3344. v9

SE OFRECE UN MUCHACHO PARA al-macén, Juncal 3450. v10

SE OFRECE JOVEN DE 14 años PRAC-tico para almacén, con recomendaciones Tacuarí 421.

SE OFRECE OFICIAL FACTURERO pastelero, medio lunero, Recamora 4055 Bautista Ferrando. v10

MAESTRE AYUDANTE CORTADOR ó CO-mo oficial se ofrece para ciudad ó cam-paña, Guardia Vieja 4245. v11

SE OFRECE CARRERO CON CHATA de un caballo ó cuna, dirigirse por carta ó personalmente, Córdoba 5802. v11

SE OFRECE PEON DE 24 años, PARA trabajo por mes, sin pretensiones, A. G., Rioja 1286. v10

SE OFRECE PEON, PARA LAVAR AU-tomóviles, Ayacucho, calle Pintos 301, Esteban Alvarez. v11

SE OFRECE UN CARPINTERO Y mue-blero para ciudad ó campaña, ocu-rrir á Carlos Calvo 2313, J. C. v10

SE OFRECE UN JOVEN ITALIANO, CA-sado, cochero particular, buenos infor-mes, Lavalleja 1373, esq. Gorriti. v11

SE OFRECE HOMBRE MAQUINISTA Ó al motor á nafta ó guinchero, Necochea 1134, pieza 6. v9

SE OFRECE UN AYUDANTE DE herrero ó algo práctico ó para cualquier trabajo, Paseo Colón 837, altos. v9

SE OFRECE MOCITO DE CAFE O DE mostrador, con certificados, Directorio 3012. v8

SE OFRECE MARMOLISTA COLOCA-dor competente, dirigirse á A. C., Lima 1763. v9

Señora REPASADORA DE ROPA, SE ofrece, coso á máquina, Vicente Ló-pez 338. v10

SE OFRECEN DOS señoritas JUNTAS para trabajar en taller de sastrería, Rocha 748, B. al Norte. v9

SE DESEA EMPLEAR JOVEN CON buenas referencias, para casa de comer-cio, Prov. Unidas 568.

SE OFRECE UNA BUENA VAINILLADO-ra y otros quehaceres de la casa, Pin-son 607. v8

SE OFRECE UNA OFICIALA DE ACOL-chados para trabajar en su casa, Char-lone 1550, Villa Ortúzar. v8

SE OFRECE HOMBRE FORMAL PARA planchar y como sastre de tintorería, muy práctico, Charcas 2687, G. v9

SE OFRECE HOMBRE PRACTICO EN agarrar avejas de miel, Juncal 2062, pieza 14. v10

SE OFRECE MUCHACHO RECIEN VE-nido, de 14 años, para almacén, Colon 128, Avellaneda, B. A. v10

SE OFRECE PEON PRACTICO PARA depósito de vino ó ferretería, Piedras 996.

SE OFRECE señorita PARA DIRIGIR sobres á máquina en su casa, Baunes 1925, General Urquiza. v11

Señorita SE OFRECE PARA DIRIGIR un taller de lencería, M. N., Almag-ro 148. v13

SE OFRECE OFICIAL SASTRE POM-pier para sastrería, y señora para ayudanta del mismo trabajo, Defensa 1233. v10

SE OFRECE UN MUCHACHO DE 16 años con buena letra, para un escritorio, di-rigirse Av. Alcorta 20, de 7 á 11 a. m. v10

SE OFRECE CHAUFFEUR PARA ELEC-tro ó automóvil con 7 años de práctica y buenas referencias, Rioja 429, dept. 12, de 9 á 12 y de 3 á 5. v10

SE OFRECE UN MOLINERO PRACTICO en harinas y picar piedras de toda clase para dentro ó fuera de la capital, Paraguay 4248, Enrique Martínez. v11

SE OFRECE UN JOVEN RECIEN VE-nido, español, para todo trabajo, sabe leer algo, para campo ó ciudad, Bustaman-te 852.

SE OFRECE JOVEN español RECIEN llegado, práctico en el ramo de alma-cén, sin pretensiones, Santiago del Estero 771, iniciales E. P. M. v10

SE OFRECEN 2 CHAUFFEURS PARA taximetro ó particular, á prueba, J. Cantónico, Freire 2611, frente á la estación Belgrano, R.

Señorita SERIA MUY PRACTICA EN máquinas de escribir y duplicadoras para atender el teléfono se ofrece sin pre-tensiones, Directorio 2785 (Flores). v10

Señorita JOVEN OFRECESE COMO AU-xiliar tenedor de libros, cajera ó em-pleada, sabe dactilografía, F. O., Uruguay 228. v9

SE OFRECE español QUE DISPONE al-gunas horas del día, para limpieza, or-denanza y otro trabajo, con certificados, Sgo. del Estero 1302, M. Fernández. v9

SE OFRECE OFICIAL PINTOR COMPE-tente, para automóviles, con certifica-do de capataz, recién venido de Italia, es-cribir A. Nonucci, Rodríguez Peña 167. v9

SE OFRECE UN JOVEN ITALIANO, muy práctico en la ciudad, de 28 años, casa-do, desea colocarse con un carro de reparto en casa mayorista, Lavalleja 1136, Gorriti. v11

Señora HONORABLE Y CON BUENA re-comendación, se ofrece para atender consultorio ó para guardarropa de hotel ó colegio; dirigirse á C. Azpilla, Hortiguera 267, Flores. v11

SE OFRECE PINTOR, CAPAZ PARA di-rigir cualquier trabajo, recién llegado de París, hablando francés, inglés é ita-liano, desea colocación en casa seria, como encargado ó oficial, dirigirse por datos á señor Carlos Oludice, relojería, Montes de Oca 308. v11

TALABARTERO OFICIAL SE OFRECE, ciudad ó campaña, C. M., Rioja 1722.

VIAJANTE PARA LAS PROVINCIAS de Córdoba y Bs. Aires, se ofrece con re-ferencias de primer orden, por carta á J. Sarmiento, Moreno 3036, Villa Urquiza. v10

ZAPATERO SE OFRECE PARA NUEVO y composturas, dirigirse por carta ó personalmente, Cabrera 3315. v9

SERVICIO DOMESTICO PEDIDO

AMA SE NECESITA PARA CRIAR EN su casa, Belgrano 281. v9

AMA NECESITO, CRIAR EN SU CASA 35 $, por carta Defensa 1233, Marcu-lino.

AMA CON LECHE ABUNDANTE DE 6 á 8 meses se necesita, sueldo 100 $ y vestidos, tratar Corrientes 3531, 1er. piso.

AMA MATRIMONIO QUE LA MUJER SEA de cocina se la da pieza y comida en cambio de servicios de ella, Lima 757, segundo piso.

AMA CON LECHE DE 2 á 3 MESES SE precisa, Las Heras 1773, ocurrir de 10 30 á 11 a. m. Es inútil presentarse si no es robusta, de abundante leche y buena presencia.

AMA CON LECHE DE 2 O 4 MESES. Joven, se necesita para ir á ciudad importante del interior, con buen trato, ocurrir Rivadavia 5306, de 2 á 4 p. m., ur-gente. v9

BUENA COCINERA PARA CORTA FA-milia y limpieza de patio y corredo-res, con recomendaciones, sueldo 50 $, se necesita, tratar Villa Celia, Ramos Mejía, F. C. O., antigua quinta de Machado. v10

COCINERO PARA FONDA SE PRECISA Santa Fe 4522.

COCINERO NECESITO, MENDOZA 2792.

COCINERA SE NECESITA, CON CAMA Aguirre 2140, Belgrano. v10

COCINERA CON CAMA, SE NECESITA, Andes 634. v10

COCINERA NECESITO CON CAMA, ca-lle Charcas 1456.

COCINERA PARA MATRIMONIO SOLO, sueldo 40 $, Bermejo 1265, de 2 á 4.

COCINERA CON CAMA PARA MATRI-monio, se necesita, Peña 571, bajos.

COCINERA PARA POCO TRABAJO DE cocina liviana, se precisa, Lafuente 260.

COCINERA CON CAMA SE NECESITA, B. Mitre 4365, altos. v11

COCINERA QUE SEPA SU OBLIGACION se necesita, Costa Rica 4145. v9

COCINERA COMPETENTE SE NECESI-ta, Coronel Díaz 378. v9

COCINERA SE PRECISA Y AYUDANTA, Rioja 1976.

COCINERA PARA CORTA FAMILIA se necesita, 24 de Noviembre 36. v9

COCINERA español RECOMENDADA, se necesita, Esquina 2602. v11

COCINERA RECOMENDADA, PARA cor-ta familia, se necesita, Cabildo 971.

COCINERA CON CAMA SE NECESITA bien recomendada, Gaviña 66, Flores.

COCINERA SE NECESITA, QUE SEPA planchar, cocina liviana, Larrea 1144.

COCINERO ITALIANO NECESITO FA-ra fonda, R. L. Falcón 2412, Flores.

COCINERA CON BUENAS RECOMEN-daciones, se necesita, tratar Salta 1085. v10

COCINERA QUE SEPA PLANCHAR con recomendaciones se necesita, B. de Iri-goyen 775.

COCINERA SENCILLA Y OTROS QUE-haceres se necesita, Avenida Alvear 1003.

COCINERA Y OTROS QUEHACERES PA-ra corta familia necesito, Tucumán 1668.

COCINERA CON CAMA QUE SEPA SU obligación y otros quehaceres livianos, se precisa, Vidt 534. v10

COCINERA BUENA, NECESITO PARA tres personas, sueldo 70 $, tratar de 10 en adelante, Callao 602.

COCINERA Y MUCAMA QUE SEPA plan-char, se necesita, con preferencia ita-liana, Montes de Oca 1728.

COCINERA CON CAMA, SE NECESITA, inútil presentarse sin recomendación, Larrea 1362. v11

SERVICIO DOMESTICO PEDIDO

COCINERA DE PROFESION BIEN RE-comendada, se precisa, Pampa 3272, Belgrano, F. C. R., de 2 á 5 p. m. v10

COCINERA QUE SEPA COCINAR Y otro pequeño quehacer, sueldo 80 $, tratar de 9 á 12 m. Perú 857. v9

COCINERA SIN CAMA, PARA COCINA sola, recomendada, se necesita, Santa Fe 2555, sueldo 45 $. v9

COCINERA CON CAMA O SIRVIENTA, que entienda de cocina necesito, Godoy Cruz 2529. v10

COCINERA Y SIRVIENTA, PARA TODO trabajo, con cama, mujeres formales, su necesitan, Brasil 1414. v9

COCINERO ITALIANO, SE NECESITA para peones de quinta en el campo, tratar Zamudio 1265. v9

COCINERA Y MUCAMA GENERAL SE necesitan en casa de corta familia, buen sueldo, Santa Fe 2606. v9

COCINERA ITALIANA SE PRECISA pa-ra matrimonio, ocurrir Charcas 2561, de 7 á 12. v9

COCINERA Y MUCAMA PARA EL cam-po se necesitan, con buenas recomen-daciones, Venezuela 538; buen sueldo.

COCINERA Y OTROS QUEHACERES pa-ra corta familia se necesita, recomen-dada y con cama, Chacabuco 1474, 1er. p.

COCINERA MUY BUENA, FRANCESA O que sepa cocinar á la francesa, se nece-sita, presentarse el lunes 10 de 3 á 8, Jun-cal 1394. v10

COCINERO BUENO, PARA CASA DE familia, se necesita, Paseo 2113, se exi-gen buenos certificados y carta de reco-mendación. v9

COCINERA PARA EL CAMPO SE NE-cesita, mujer seria, bien recomendada, se admite con hijo ó hija de 10 años arri-ba; ocurrir Suipacha 18, 2o. piso, de 10 á 12

COCINERA PARA EL CAMPO QUE se-pa planchar y lavar española ó ita-liana, no necesita, se le permiten hijos, tratar de 9 á 11 a. m., Tucumán 410. v10

COCINERA Y OTROS QUEHACERES SE necesita y mucama que sepa planchar, ambas con recomendaciones, tratar Santa Fe 2060, de 10 á 12 m. Se prefieren italianas ó argentinas. v10

COCINERA DE PROFESION, EXTRAN-jera y recomendada, se necesita; buen sueldo, ocurrir el domingo, de 8 á 12 de la mañana, Manuela Pedraza 2145, Ñuñez (F. C. C. A.). Se paga tren ó tranvía 35 y Lacroze. v9

DAMA DE compañía PARA señora, CON buenas referencias se necesita, agil y no más de 30 años. Estados 2461, á media cuadra de Cabildo 101.

GOBERNANTA FRANCESA O ITALIANA con buenas informaciones, se necesita, para cuidar un niño de 4 años, Echeverría 2838, Belgrano. v11

GOBERNANTA PARA PERSONA SOLA de providencia, se precisa, instruida, de maneras señoriles, buena presencia, escribir á Roquedo, Maipú 480. v10

HABITACION COMODA Y GRATIS, SE da á persona sola ó matrimonio sin hijos, en cambio de algunos servicios do-mésticos, Gallo 1772.

JOVENCITA CON REFERENCIAS, PA-ra ayudar al arreglo de casa se necesita, Estados 2461, á media cuadra de Cabildo núm. 101.

LAVADOR DE AUTOMOVILES SE NE-cesita, Ecuador 980.

LAVANDERA PARA CASA DE FAMI-lia se precisa, Corrientes 4689.

LAVANDERA PARA HOTEL SE PRE-cisa, Montevideo 418.

LAVANDERA SE NECESITA EN CASA de familia, Humberto 3573. v9

LAVANDERA PARA TALLER SE PRE-cisa, 4 ó 5 días por semana, Azcuénaga 1368. v10

LAVANDERA BUENA QUE SEPA plan-char ropa lisa y lavar pisos, se necesita, Rivera 2450.

MUCHACHA SE NECESTA, RIO CHAR-to 1418.

MUCHACHO DE 9 á 11 años, SE NE-cesita, B. Mitre 3110.

MUCAMO Ó MUCAMA SE NECESITA, Reconquista 567, 2o. piso.

MUCHACHA DE 13 á 14 años, SE NE-cesita, Salta 731.

MUCHACHA SE NECESITA DE 14 á 16 años, Méjico 1183.

MUCHACHA SE NECESITA DE 12 á 14 años, Venezuela 2941. v10

MATRIMONIO de ALTA ITALIA QUIN-teros necesito, Cevallos 1050, Conca.

MUCHACHA QUE ENTIENDA DE CO-cina se necesita, España 1446.

MUCAMA GENERAL O SIRVIENTA mucama, necesito, Entre Ríos 558.

MUCHACHO DE 15 años PARA QUEHA-res en casa, se necesita, Serrano 2364.

MUCHACHA DE 10 á 12 años, SE NE-cesita, Bonorino 912, Flores.

MUCHACHA PARA niñera SE NECE-sita, Aguilar 3161, Belgrano. v10

MUCHACHA SIRVIENTA SE NECESI-ta, Montes de Oca 744. v10

MUCAMA SE NECESITA PARA IR Al campo, tratar Mansilla 721.

MUCAMA DE BUENA PRESENCIA SE necesita, Obligado 1546, Belgrano.

MUCAMO SE NECESITA, SANTA FE 2957.

MUCHACHO PARA PEON DE COCINA se necesita, 25 de Mayo 42, 3er. piso.

MUCHACHA PARA TODO SERVICIO, se necesita, Bompland 2250.

MUCAMA SE NECESITA, ECHEVERRIA 2048, Belgrano. v10

MUCHACHA SE NECESITA, BALCAR-ce 571.

MUCHACHA SE NECESITA de 14 á 15 años, Agrelo 3632.

MUCHACHA de 12 á 14 años, PARA ma-trimonio, se necesita, Soler 4058. v10

MUCAMA CON RECOMENDACIONES SE necesita, Arcos 1505.

MUCHACHA COMO DE 13 años, PRE-cisa corta familia, Cevallos 931. v10

MUCHACHA JOVEN, SE PRECISA PA-ra matrimonio solo, Pichincha 178.

MUCHACHO PARA TODO SERVICIO se necesita, Paraná 349.

MUCHACHA PARA TODO SERVICIO se necesita, Jujuy 1250. v10

MUCHACHA DE 12 á 15 años, SE NE-cesita, Sulpacha 18, piso 3o. v18

MUCHACHA PARA MATRIMONIO SOLO se precisa, Anasa 705, de 1 á 2 p. m.

MUJER FORMAL SE NECESITA TODO servicio menos cocina, Santa Fe 4132.

MUCHACHA DE 10 á 14 años SE NE-cesita para matrimonio, Arcevedo 2152.

MUCHACHO PARA LOS SERVICIOS DE casa, se precisa, Corrientes 3481.

MUCHACHO MORENO SE NECESITA, con cama, se le da traje, Charcas 1412. v10

MUCHACHA SE PRECISA PARA COR-ta familia, calle Independencia 2899. v11

MUCHACHA, TODO SERVICIO, SE pre-fiere, Gutiérrez 2655, entre Lapridá y Agüero. v10

MUCHACHO SE NECESITA, PARA man-dados y limpieza, de 8 á 11 a. m., Entre Ríos 486.

MUCHACHO DE 11 á 13 años PARA pequeños quehaceres de matrimonio solo se necesita Estados Unidos 494.

MUCHACHA se NECESITA para TODO trabajo en casa de corta familia, para Luzuingó, tratar Medrano 677.

MUCHACHA DE 11 á 16 años PARA todo servicio corta familia, 1 recisa, So-lís 1017.

MUCAMA SE PRECISA PARA UNA se-ñorita para los quehaceres y que en-tienda de costura, Cevallos 262.

SERVICIO DOMESTICO OFRECIDO

Español DE 30 años, CON INMEJORABLES referencias y bien recomendado, se ofrece para portero de casa de familia ó cargo análogo, por carta ó personalmente Montevideo 17, conserjería. v9

HOMBRE JOVEN SE OFRECE PARA cualquier trabajo, Montevideo 693. v9

HOMBRE español, RECIEN VENIDO, SE ofrece para cualquier trabajo ó para la campaña, dirigirse Larrea 881. v9

JOVEN SE OFRECE PARA CAMARERO, portero, tiene recomendaciones, Salta 520.

JOVEN español DE 19 años SE OFRECE para todo trabajo con buenos informes, Brandsen 247. v11

JOVEN DE 18 años, PARA PORTERO, que sabe de ascensorista, se ofrece, San Juan 466.

JOVEN español SE OFRECE PARA cualquier trabajo, activo, mandadero, ayudante, etc., Viamonte 2160, desde las 12 m. v12

JOVEN español DE 18 años SE OFRECE para criada de familia ó peon de casa de comercio, tiene quien abone su conducta, Bermejo 708. v9

JOVEN CON BUENOS INFORMES Y recomendaciones, se ofrece para portero ó mandadero, Ramón L. Falcón 5127, Floresta, dirigirse á Q. R.

JOVEN española, SE OFRECE PARA mucama ó niñera, tiene buenas recomendaciones. Por carta solamente, Bermiento 343.

JOVEN SE OFRECE PARA CASA PARticular, formal, 23 años, va á campaña, por carta á Nicasio Robredo, Rivadavia 1039. v16

JOVEN ITALIANO DE 24 años, BUENA presencia, se ofrece para mucamo, portero y los quehaceres de casa, limpieza de escritorios, sabe hablar el inglés, R. Peña 356. v9

LAVANDERA SE OFRECE POR DIA con referencias, San Juan 1266, p. 17.

LAVANDERA SE OFRECE, LIMA 150, 2o. patio.

LAVANDERA SE OFRECE, PALPA 5837, Chacarita. v11

LAVANDERA PARA CASA DE FAMILIA su oficce, Salcedo 3175. v9

LAVANDERA Y COCINERA SE OFRECE, Salta 1231, pieza 10. v9

LAVANDERA ITALIANA SE OFRECE, Conte 3296, Belgrano. v10

LAVADOR DE COCHES CON 3 años DE práctica, se ofrece, Armonía 3231. v9

LAVANDERA DE PROFESION SE ofrece, General Urquiza 2005. v9

LAVANDERA SE OFRECE O PARA cualquier trabajo, Paraná 744, pieza 26.

LAVANDERA SE OFRECE PARA LAvar en su casa, Paraguay 1481, pieza 9. v10

LAVANDERA española, SE OFRECE para hotel, casa particular ó taller, es su oficio, razón Boedo 523. v11

MUCHACHO, DE 10 años, SE OFRECE para cualquier trabajo, San José 732.

MUCAMA española JOVEN SE OFRECE sin pretensiones, Moreno 455.

MUCAMA ORIENTAL PARA INGLESES, se ofrece, Cochabamba 930. v10

MUCHACHO SE OFRECE PARA TODO trabajo, del Crucero 854, Boca. v10

MUCHACHA PARA CORTA FAMILIA se ofrece, Necochea 730.

MUCHACHA PARA CORTA FAMILIA se ofrece, Martín García 644.

MUCHACHO SE OFRECE DE 15 años, para cualquier trabajo, Salta 1176.

MUCHACHO DE 17 años SE OFRECE para ayudante cocina, Venezuela 593.

MUCHACHO DE 21 años, SE OFRECE para todo trabajo, Garay 3812. v10

MUCHACHA SE OFRECE PARA niñera Alsina 1724.

MUCAMA SE OFRECE, PASO 314.

MUCHACHA DE 14 años, SE OFRECE, Coronel Díaz 738. v10

MUCHACHO SE OFRECE PARA MANdados, por día, Lima 528.

MUCAMA O SIRVIENTA SE OFRECE, para casa particular, Perú 974.

MUCAMA O niñera RECOMENDADA SE ofrece, Paseo Colón 967. v10

MUCHACHA OFRECESE DE 14 años, Defensa 1861, pieza 11. v9

MUCAMO PRACTICO SE OFRECE, DE 18 años, Lavalle 42. v9

MUCAMA O niñera BUENA SE OFRECE, Vieytes 264. v10

MUCHACHA SE OFRECE RECIEN venida, Loria 1518. v9

MUCHACHO SE OFRECE PARA cualquier trabajo, Cochabamba 930. v9

MUCAMA SE OFRECE COMPETENTE, bien recomendada, Perú 955. v10

MUCAMA O niñera SE OFRECE, ALMAgro 1437. v10

MUCAMA SE OFRECE ITALIANA, acaba de llegar, Neuquen 1670. v9

MUCAMA GENERAL O niñera SE ofrece, Ramón L. Falcón 3123. v9

MUCAMA O SIRVIENTA, SE OFRECE, Garay 1345. v9

MUCAMO DE HOTEL O CASA DE FAmilia se ofrece, Piedras 814, fonda.

MUCHACHO de 16 años, SE OFRECE para cualquier trabajo, Armonía 3221.

MUCHACHA DE 16 años SE OFRECE para casa de corta familia, Garay 3813.

MUCHACHO SE OFRECE PARA MANdados y limpieza, Colombres 674.

MUCAMA española, SE OFRECE PARA casa particular, Corrientes 2582, dep. 5. v10

MUCAMA GENERAL, JOVEN española, se ofrece, buena presencia, Garay 1014. v10

MUCHACHA SE OFRECE PARA MUCAma de adentro ó para todo trabajo, Humberto 1247, pieza 31.

MUCAMA SE OFRECE, SABE COSER, planchar y servir la mesa, competente, Jujuy 577. v10

MUJER PARA TODO SERVICIO, SABE bien cocinar se ofrece, Sgo. del Estero 641.

MUCHACHA DE 18 á 20 años, se OFRECE para todo trabajo, Paraguay 2057, pieza 8. v10

MUCAMA SE OFRECE, CON PIEZA para el marido, tratar de 7 á 12 m., Salta 1931.

MUCAMA JOVEN SE OFRECE POR carta ó personalmente, con buenas recomendaciones, B. Mitre 1689.

MATRIMONIO español SE OFRECE, ciudad ó campaña, ella cocinera, él cualquier trabajo, Andes 135, capital.

Niñera LIMPIA, CON BUENOS INFORmes, sabiendo su obligación, Venezuela 359. v10

MATRIMONIO JOVEN Y SIN HIJOS SE ofrece para todo trabajo, sale al campo: Pedro Mendoza 1473.

MUCHACHA SE OFRECE PARA niñera ó matrimonio solo, Victoria 3441, pieza 23.

MATRIMONIO SE OFRECE CON UN chico de 11 años, para campo ó Capital, Santa Fe 4481.

MUCHACHA PARA MATRIMONIO, limpia y aseada, sabiendo perfectamente su obligación, Venezuela 259. v10

MUCHACHO DE 17 años SE OFRECE para portero ó para cualquier trabajo, C. Calvo 1770.

MATRIMONIO SE OFRECE, ELLA cocinera ó mucama, él para todo trabajo, Medrano 720. v10

MUCHACHA JOVEN, española SE ofrece para sirvienta, Cangallo 758, al fondo.

MUCHACHO RECIEN VENIDO DE 15 años español se ofrece para cualquier trabajo, Tandil 3395, Floresta.

MUJER FORMAL, SE OFRECE PARA cuidar chicos, para los quehaceres de la casa, Pueyrredón 1973.

MUCHACHO SE OFRECE DE 16 A 17 años, para peón de cocina ó para mandados, Defensa 1563.

MUCHACHO SE OFRECE DE 18 años, español, para todo trabajo, con recomendación, Sarmiento 106. v11

MUCAMA O COCINERA SIN PRETENsiones, recomendada, se ofrece, Alsina 340. v11

MUCAMA DE ADENTRO SE OFRECE, sabe planchar, con buenos informes, Uruguay 950. v10

MATRIMONIO JOVEN SIN HIJOS SE ofrece, portero y mucama, Paraguay 978 al 80, 2. F. 9. v10

MUCAMA JOVEN SE OFRECE, PARA matrimonio solo, Lazuriaga 144, Floresta Arias. v9

MATRIMONIO ITALIANO PIAMONTES se ofrece para cualquier trabajo, Rivadavia 4068. v9

MATRIMONIO JOVEN, SIN HIJOS, SE ofrece, ella para mucama y él para cualquier trabajo, Lavalle 48. v9

MUJER SE OFRECE PARA CUALquier trabajo, 2 ó 3 horas por día y lavar, piso, Ferrocarril 117. v10

MATRIMONIO VASCO-español SE ofrece, quintero y cocinera, Paseo de Julio 1231, de 12 á 4. v9

MATRIMONIO SE OFRECE SIN FAmilia cocinera formal y él para cualquier trabajo, Cabello 980. v10

MUCAMA PARA TODO TRABAJO, SE ofrece con recomendaciones, Victoria 2418. v9

MATRIMONIO RECIEN VENIDO ESpañol se ofrece para todo trabajo, B. de Irigoyen 577. v9

MATRIMONIO DE TODA CONFIANZA, se ofrece para criar un niño á biberón ó á pecho, Belgrano 1931, pieza 12. v10

MATRIMONIO español SIN HIJOS, COcinero de fonda, almacén ó restaurant ó sirviente, se ofrece, ciudad ó campo, Medrano 15.

MATRIMONIO NORMAL VASCO, SE ofrece, marido cochero y la mujer cocinera, sabiendo á coche y vice versa, Buenos Aires 1, B. Mitre 1661.

MATRIMONIO ARAGONES SE OFRECE para cuidar quinta, para alquilada, él para cualquier trabajo, ella para cocinera, Victoria

SERVICIO DOMESTICO OFRECIDO

MUCHACHO SE OFRECE PARA CUALquier trabajo, español, de 15 años, calle Montevideo 731.

MUCHACHOS SE OFRECEN 2, RECIEN venido, para cualquier trabajo, San Lorenzo 312.

MUJER DE 40 años SE OFRECE PARA corta familia ó cuidar un chico, sin pretensiones en el sueldo, tratar, E. Unidos 2965, 2o. patio.

MATRIMONIO español SE OFRECE CON niña de 6 meses, para ciudad ó campaña, dirigirse personalmente ó por carta á M. M., Colonia 375.

MATRIMONIO SE OFRECE PARA CUIdar casa de departamentos ó escritorios, con garantías de confianza, Belgrano 2545.

MATRIMONIO FORMAL SE OFRECE con buenos informes, la mujer buena cocinera y el marido para portero ó quehaceres de casa, Bermejo 1274. v11

MATRIMONIO SE OFRECE, ELLA para cocinera, él mucamo ó cualquier trabajo, bien recomendado, Bernardo de Irigoyen 848.

MATRIMONIO SE OFRECE PARA TOma cuide de propiedades y limpieza, de casa de vecindad, á cambio de pieza, P. Fernández, Sáenz Peña 871. v12

MUCAMA SE OFRECE PARA CASA DE familia, de 17 años, á otro cualquier trabajo, tratar 11 de la mañana, Tucumán 1685, pieza 32.

MUCAMA PRACTICA DE BUENA PREsencia, se ofrece para adentro en casa particular, dirigirse por carta ó personal, Serrano 742, P. L.

MATRIMONIO SIN HIJOS SE OFRECE para cuidar casa, escritorios, colegio, tiene buenas referencias, Sgo. del Estero núm. 578. v10

MATRIMONIO PRACTICO PARA HOtel ó casa de pensión se ofrece, mozo y mucama, sabiendo hablar francés, calle Loria 1652. v10

MUCAMO O PORTERO SE OFRECE con muy buen certificado, por carta ó personalmente Fernando Sáenz, Sáenz Peña 420. v9

MATRIMONIO ITALIANO SE OFRECE, él quintero y ella cocinera, lavandera ó otra cosa, sin pretensiones, dirigirse Humberto I 1044. v10

MATRIMONIO SE OFRECE LA MUJER cocinera y el marido chauffeur para la ciudad ó el campo, dirigirse por carta calle Rondeau 2484, M. Gutiérrez. v9

MATRIMONIO MUCAMOS DE PROFEsión, se ofrecen para hotel, con buenos certificados, dirigirse Paraguay 986, F. A, pieza 7. v10

MATRIMONIO SE OFRECE PARA CIUdad ó campo, dirigirse por carta ó personalmente á C. Rodríguez, Rivadavia 2872. v9

MATRIMONIO SIN HIJOS SE OFRECE para encargados de casas, con garantías y buenas recomendaciones, tratar 4.o, de Mayo 1042, 2o. piso, U. T. 5. Libertad.

MATRIMONIO SOLO PIAMONTES, ella cocinera ó otro trabajo casa, él sereno todo servicio, entiende de jardín, pueden dar buenos informes, se ofrece, Vera 282. v10

MATRIMONIO VASCO español SIN HIjos, la señora cocinera y el marido sabe manejar y criar pollos á incubadora, para tratar personalmente, calle La Paz 71. v10

MATRIMONIO español, JOVEN, SERIO y con recomendaciones, se ofrece, la señora sabe cocinar y demás quehaceres, él mucamo ó cualquier otro trabajo, B. Mitre 1056

MATRIMONIO FORMAL, ITALIANO, piamontés, se ofrece para estancia, como mucamo, también sabe de carpintero de carruajes y chauffeur, la mujer mucama, modista, sabiendo algo de cocina, Charcas 5147. v10

MATRIMONIO FRANCES DE TODA confianza, se ofrece para caseros ó cocinera, mucamo ó portero, con certificados satisfactorios, ciudad ó campo, dirigirse á Rivadavia 3824. v10

MATRIMONIO ALEMAN SIN HIJOS, desea cuidar una casa de familia que se ausente en viaje ó hacerse cargo de la administración de una casa de departamentos, 25 de Mayo 552. v11

MATRIMONIO SOLO SE OFRECE, LA señora cocina y el marido para portero ó otro trabajo, para la ciudad ó pueblo cerca, tienen recomendaciones, Tucumán 1067, pieza 17. v9

MATRIMONIO JOVEN, DE 24 años, italiano, desea colocarse, él buen jardinero y quintero y la señora entiende algo de cocina y mucama, Rametto Antonio, Mitre 877. v10

MATRIMONIO español SIN HIJOS, bien recomendado, se ofrece, ella buena cocinera, sabe lavar y planchar y él cualquier trabajo, sabe leer, escribir bien, por carta ó personalmente, Defensa 729, altos.

MATRIMONIO JOVEN, SIN HIJOS, Españoles, se ofrecen, ella para todo trabajo, entiende un poco de cocina, él para portero ó sereno, sabe leer, escribir, para la capital ó campo, Días Vélez 3357.

MATRIMONIO SIN HIJOS DE BUENA presencia, se ofrece, la mujer entiende de cocina ó mucama y otros quehaceres, el marido quintero, jardinero ú otros trabajos, con buenas recomendaciones, Cayena 54, Flores, altura de Rivadavia 5000. v9

MATRIMONIO PARA ESTANCIA, EL buen oficial carpintero con herramientas, sabe de herrero y albañil, inteligente para los trabajos de estancia; ella cocinera; ocurrir Pasaje Popular Propio, No 17, José Fontenla. v9

MATRIMONIO VASCO español SIN HIjos se ofrece, para estancia; él entiende de quinta y cuidar toros á galope y ella cocinera buena, llevan 6 años en el país, jóvenes de buena presencia, por carta ó personalmente Victoria 1788. v11

MATRIMONIO español, JOVEN, ELLA 17 años, él 20, se ofrece para mucamos ó portero ó sereno, ella mucama ó sirvienta, sabe coser de modista y bordar bien, entiende de cocina un poco, son de buena presencia y dan recomendación, por carta ó personalmente, Santa Fe 4942, F. E.

Niñera SE OFRECE DE 17 años, Juncal núm. 3050. v9

PEON DE COCINA PRACTICO PARA hotel, se ofrece, Larrea 1332. v10

PLANCHADORA COMPETENTE PARA casa de familia, por mes ó por día, salguero 1142. v9

PLANCHADORA Y LAVANDERA OFREcese para casa de familia, tratar por carta, Estados Unidos 1257. v10

PORTERO, MUCAMO O PARA SERVIcio de cocina, bien recomendado, se ofrece, Soler 3485. v10

SE OFRECE SIRVIENTA PARA TODO trabajo, San José 1707. v10

SE OFRECE COCINERA ARGENTINA, con hija de 16 años, Ecuador 821. v9

SIRVIENTA SE OFRECE CON HIJA de 5 años, Juncal 2050. v10

SE OFRECE señora PARA LOS QUEHAceres de casa, sin cama, Rivadavia 3230.

SE OFRECE MUCAMA DE COMEDOR, Armonía 1481. v10

Señora SE OFRECE, PARA CUIDAR UN chico, Bermejo 481.

SE OFRECE CHICA PARA niñera ú otros quehaceres, Cerrito 653.

SE OFRECE SIRVIENTA PARA TODO trabajo, Defensa 855.

SE OFRECE UNA MUCHACHA PARA niñera, Alsina 1724. v10

SIRVIENTA SE OFRECE PARA TODO trabajo, Belgrano 1707.

SIRVIENTA SE OFRECE, ENTIENDE de cocina, Ancuénaga 827, Dto 3, p. 3.

SE OFRECE LAVANDERA PARA LAvar por día, calle Caseros 1717. v10

SIRVIENTA SE OFRECE PARA TODO trabajo corta familia, Loria 743. v10

SE OFRECE señora FORMAL ITALIAna para todo servicio, Sáenz Peña 830.

SE OFRECE COCINERO español, MUfieces 977, Félix Martín.

SE OFRECE niñera Ó MUCAMA, PARAguay 1866, de 2 á 6 p. m.

SE OFRECE COCINERA CON BUENAS recomendaciones, Cochabamba 2990.

SE OFRECE MUCAMA PARA TODO servicio, Progreso 1323. v10

SE OFRECE SIRVIENTA, DESEA CASA seria, Progreso 1761. v10

SIRVIENTA PARA TODO TRABAJO SE ofrece, Perú 972. v11

SE OFRECEN SIRVIENTA Y MUCAMA con buenos informes, Moreno 3193.

SE OFRECE SIRVIENTA O COCINERA, Billinghurst 132. v10

SIRVIENTA SE OFRECE PARA CORTA familia, Garay 3499. v11

SE OFRECE COCINERA O LAVANDEra, Luiguete 91, Flores. v11

SE OFRECE SIRVIENTA POR DIA, PAra todo trabajo, Paraguay 1664.

SE OFRECEN DOS SIRVIENTAS ESPAñolas, Guayanas 855.

SERVIENTA SE OFRECE, PARA CORTA familia, Pueyrredón 1973.

SE OFRECE SIRVIENTA PARA TODO trabajo, Uruguay 889.

SIRVIENTA SE OFRECE PARA TODO trabajo Estados Unidos 349. v10

SIRVIENTE PARA TODO TRABAJO se ofrece, San Juan 444.

SE OFRECE COCINERA ITALIANA, Ramos Mejía 852.

SIRVIENTA FORMAL española, SE ofrece para todo, Constitución 1337.

SE OFRECE CHICA de 14 años PARA niñera, Bolívar 653.

SE OFRECE MUCHACHO español DE 17 años, Martínez 1955.

SIRVIENTA SE OFRECE, SABE COSER, Juncal 1961.

SE OFRECE MATRIMONIO SOLO, PARA todo trabajo, Montevideo 721.

SIRVIENTA SE OFRECE PARA CORTA familia, Moreno 1081.

SE OFRECE SIRVIENTA PARA TODO trabajo, Bermejo 241.

SE OFRECE MUCAMA QUE SABE HAcer su trabajo, Uriarte 1672. v10

SE OFRECE SIRVIENTA PARA TODO trabajo, Vicmonte 2393. v11

SE OFRECE MUCAMA, BOLIVAR 446.

SERVICIO DOMESTICO OFRECIDO

SE OFRECE AMA PRIMERIZA, LECHE de un mes, Larrea 923. v10

Señora FRANCESA SE OFRECE PARA trabajar, medio día, Loria 1052.

SIRVIENTA SE OFRECE, PARA TODO trabajo, Humahuaca 3367. v9

SIRVIENTA PARA COCINERA O MUCAma se ofrece, Ituzaingó 351. v9

SE OFRECE UNA SIRVIENTA, RINCON 421. v10

SE OFRECE MUCAMA PARA CORTA familia, Serandi 580, C. R. v9

SIRVIENTA SE OFRECE, SALTA 1071. v9

SE OFRECE UNA MUCAMA FORMAL, 45 5, Gurruchaga 895. v9

SE OFRECE UNA SIRVIENTA, GAONA 573. v10

SIRVIENTA SE OFRECE, ENTIENDE de cocina, Miraflay 1052. v9

SIRVIENTA FORMAL SE OFRECE PAra todo trabajo, Moreno 1178. v10

SIRVIENTA SE OFRECE, PARA HOTEL ó de mucama, Alsina 3286. v11

SIRVIENTA PARA TODO TRABAJO SE ofrece, Beruti 410. v9

SE OFRECE COCINERA, PARA COCINA sencilla, Bustamante 347. v9

SE OFRECE UNA señora FORMAL PAra todo trabajo, Avellaneda 1429. v9

SIRVIENTA RECIEN VENIDA SE ofrece ó niñera, Gutiérrez 2784. v9

SE OFRECE niñera CON BUENAS REcomendaciones, Defensa 839. v9

SIRVIENTA SE OFRECE, PARA TODO servicio, Caseros 1587. v9

SIRVIENTA SE OFRECE, HIDALGO 648, para todo servicio. v9

SIRVIENTA española, SE OFRECE PAra todo servicio, California 176. v9

SE OFRECE MUJER FORMAL, SERIA, para todo trabajo, Córdoba 2528.

SE OFRECE COCINERO español, FORmal, restaurant ó fonda, Chile 1271.

SIRVIENTA SE OFRECE PARA CUALquier trabajo, Alsina 1571, pieza 7.

SE OFRECE SIRVIENTA PARA TODO trabajo menos cocina, Agrelo 3257.

SE OFRECE PEON DE LIMPIEZA PAra familia, recomendado, Quito 4200.

Señora SOLA FORMAL SE OFRECE para todo trabajo, Castro Barros 2167. v9

SE OFRECE MUCAMA DE ADENTRO, Paseo de Julio 105, fonda de la Amistad.

SE OFRECE COCINERA, PARA MATRImonio solo, argentina, Darwin 1059.

SIRVIENTA española RECIEN VENIDA se ofrece para corta familia, Luca 1721.

SE OFRECE COCINERA CON RECOmendaciones buenas, Uriarte 1672. v10

SIRVIENTA española CON UNA niñita de un año, sueldo 20 $, Cochabamba 930. v10

SE OFRECE COCINERA VASCA, DIRIgirse por carta, Corrientes 1373, dep. 9. v10

Señorita VASCA, SE OFRECE PARA mucama ó niñera, Venezuela 1411 v10

SE OFRECE UNA MUCAMA vasco-española, para todo trabajo, Vera 670. v10

SE OFRECE señora PARA CUIDAR ENfermo, ciudad ó campo, Bolívar 1126. v10

SE OFRECE COCINERA ARGENTINA con buena recomendación, Larrea 1210. v11

SE OFRECE MUCAMA O PARA TODO trabajo, tratar después de las 12, Amenábar 2779, Belgrano

SIRVIENTA JOVEN SE OFRECE PARA todo trabajo, entiende de cocina, Maipú 53.

SE OFRECE SIRVIENTA, PARA TODO trabajo menos cocinar, Cochabamba 1044.

SE OFRECE MATRIMONIO PARA CUIdar departamentos, con buenas recomendaciones, tratar Belgrano 1215.

Señora ARGENTINA, SE OFRECE PARA la cocina sencilla y otros quehaceres, menos postres, Castro Calvo 869, dep. 5.

SE OFRECE SIRVIENTA Ó MUCAMA, buenas recomendaciones, manuela Pegraza 2102, Belgrano.

SE OFRECE SIRVIENTA PARA TODO trabajo con buenos informes, Cangallo 3436.

SE OFRECE señora PARA LAVANDEra ó cualquier trabajo, sabe de cocina, Humberto 2651. v10

SE OFRECE UNA niña DE 14 años PAra niñera ó para ayudar á los quehaceres de casa, calle Lambaré 831. v10

SE OFRECE AMA DE LECHE ITALIAna sin chico para criar en su casa, calle Castro Barros 2106. v11

SE OFRECE MUCAMA O SIRVIENTA con buenos informes, 15 de Noviembre 1125, antes Armonía. v10

SE OFRECE SIRVIENTA, COCINERA Y lavandera, para casa de familia, Piedras 1268, pieza 39.

SE OFRECE SIRVIENTA PARA CORTA familia para todo trabajo, Venezuela 3945.

SIRVIENTA SE OFRECE, CON BUENA recomendación, para todo trabajo, Gascón 1145. v10

SE OFRECE JOVEN vascoespañola, PAra servicio de matrimonio solo ó para pequeños quehaceres, Herrera 48. v10

SE OFRECE MUCAMA DE COMEDOR, sabe su obligación, Lafuente 535, Flores. v10

SIRVIENTA FORMAL SE OFRECE por medio día ó por unas horas, Bmé Mitre 1468. Dto 8. v10

Señora SERIA SE OFRECE PARA COcina sencilla ó cualquier trabajo, recién venida, Defensa 1344, pieza 21.

SE OFRECE UNA MUCHACHA RECIEN venida para todo trabajo, dirigirse, calle Juncal 1462. v10

SIRVIENTA Ó MUCAMA PARA TODO trabajo de corta familia, se ofrece, Arenales 883.

SE OFRECE SIRVIENTA Ó MUCAMA para familia buena recomendaciones, Cabrera 3298, Palermo.

SIRVIENTA SE OFRECE PARA TODO trabajo de corta familia, Montes de Oca 2280.

Señora española SE OFRECE PARA trabajar por horas, Cangallo 2472, pieza 14.

SIRVIENTA SE OFRECE PARA MAtrimonio solo ó corta familia, Santa Adelaida 1133, dep. 6. v10

Señora SE OFRECE POR DIA PARA cualquier trabajo ó varios días á la semana, Miller 3214, Villa Urquiza. v10

SIRVIENTA SE OFRECE PARA MUCAma de adentro ó cocina sencilla, Oro 2080. v11

Señora DISTINGUIDA SE OFRECE PAra regentear casa de persona pudiente, Venezuela 2209.

Señora FORMAL SE OFRECE PARA cuidar un chico en su casa, con mamadora, ó despacho, Chile 1370, 2o., comedor.

SIRVIENTA JOVEN SE OFRECE BIEN recomendada, para corta familia, Brasil 401.

SE OFRECE SIRVIENTA JOVEN, SABE cocinar, informes Curapaligüe 1312, Flores

SE OFRECE UN MUCHACHO PARA todo trabajo, certificado, de 17 años, Bolívar 731, pieza 30.

SE OFRECE SIRVIENTA DE BUENA presencia, para todo trabajo, Washington 1831, Belgrano. v11

SE OFRECE MUCAMA PARA HACER ropa de todas clases, zurcir, bordar trajes de niños, Quirno 79. v11

Señora SE OFRECE CON niño DE DOS años ó sin él para trabajar por el día, Bermejo 241.

SE OFRECE señora PARA CUIDAR UN chico con mamadera, en su casa, Paraguay 1481, pieza 9. v10

SE OFRECE MUCAMA ITALIANA DE comedor, buena presencia, buenas recomendaciones, Morelos 334.

SE OFRECE SIRVIENTA BUENA PREsencia, para todo trabajo, Blanco Encalada 3926, Belgrano. v11

SE OFRECE señora española PARA COcinera sin hijos, que le den pieza para el marido, Salguero 558.

SE OFRECE BUENA COCINERA, DE profesión, con buenas referencias, con retiro, Arenales 3347. v9

SE OFRECE SIRVIENTA PARA TODO trabajo de corta familia ó para niñera Venezuela 3945. v9

SE OFRECE UNA LAVANDERA PARA lavar y planchar ropa de fonda ó peluquería, Aristóbulo del Valle 915. v9

SE OFRECE UN PORTERO CON LAS recomendaciones que deseen, 50 años de edad, Méjico 1894, piso alto. v9

SE OFRECE AMA CON LECHE DE 2 meses, italiana, joven de 24 años, Rosario 102. v9

SE OFRECE SIRVIENTA RECOMENDAda, sabe de cocina, matrimonio solo, decente, Carlos Calvo 2146. v9

Señora JOVEN ITALIANA SE OFRECE para todo trabajo, sin pretensiones, entiende de cocina, Victoria 1460. v10

SIRVIENTA ARGENTINA SE OFRECE con buenas recomendaciones, Bolívar 687, dpto. 1ro. v9

Señora SE OFRECE PARA CUALQUIER trabajo por día, ó medio día, Lintora 1675.

Señora FORMAL, SE OFRECE PARA cocina y otras quehaceres, Chile 852, altos.

Señora JOVEN, española SE OFRECE para casa de corta familia, con pieza para el marido, Nahuel Huapi 2229. v10

SE OFRECE señora ANEADA, SOLAmente para cocina sencilla. Bolívar 1135. v10

SIRVIENTA FORMAL SE OFRECE, para todo trabajo menos cocina, va al campo, recomendado, Méjico 671. v9

SE OFRECE MUCAMA Ó niñera, BUEnas recomendaciones, Venezuela 1464, piso 3. v9

SE OFRECE UNA MUCHACHA VASCA para mucama, sabe planchar, Castro 459, Monte.

SERVICIO DOMESTICO OFRECIDO

SE OFRECE SIRVIENTA PARA CUALquier trabajo de corta familia, B. Mitre 2150, altos. v9

SE OFRECE SIRVIENTA SIN PRETENsiones, con chico de dos años ó sin él, Cochabamba 1211. v9

SE OFRECEN DOS SIRVIENTAS ITAlianas se prefieren juntas, tratar personalmente Pavón 2540. v9

SE OFRECE MUCHACHA española DE 14 años de edad, para familia, Moreno 1470, pieza 6. v9

SE OFRECE COCINERO O AYUDANTE de cocina, español, recién llegado, hombre formal, Defensa 1651. v9

SIRVIENTA JOVEN Y PRACTICA PAra todo menos cocinar se ofrece, Suipacha 314. v9

Señora FORMAL SE OFRECE PARA ama de llaves, con buenas recomendaciones, Cerrito 926. v10

Señora FORMAL SE OFRECE PARA ayudar en los quehaceres de familia, R. Peña 1183. v10

SIRVIENTA FORMAL SE OFRECE PAra mucama ó niñera en casa seria, Liniers 2202. v9

SIRVIENTA JOVEN CON RECOMENdación y presentada por su familia se ofrece, Lambaré 1070 v10

SE OFRECE señorita DE 14 años PARA todo trabajo de corta familia, Maza 1730. v10

SE OFRECE COCINERA O MUCAMA, con recomendaciones, española, Patricios 1858. v10

Señora DECENTE, DESEA CRIAR UN niño ó niña con mamadera, Catamarca 670, pieza 23. v10

SE OFRECE señorita PARA PLANCHAR y lavar, para casa particular, dirigirse por carta, E. Unidos 1257. v11

SIRVIENTA JOVEN, SE OFRECE PARA mucama ó para todo trabajo de matrimonio solo, Chiclana 3388.

Señora SE OFRECE PARA TODO TRAbajo, buenas recomendaciones, Saavedra 352. v9

SE OFRECE señora PARA COCINA, DE 8 de la mañana á 8 de la noche y tiene niña de 15 meses, Canning 645. v9

SE OFRECE MUCHACHO de 10 años, español, para mandados ó para compañía de alguna familia, Capdevila 2488. v9

Señora MUY SERIA SE OFRECE PARA acompañar familia á Europa, habla francés, con buenos informes, Victoria 1211. v10

SE OFRECE señora TRES DIAS EN LA semana para lavar y planchar en casa particular, por carta Av. Alvear 110, J. R. v10

Señora FORMAL, CON INMEJORABLES referencias se ofrece para cuidar niña ó niño de 2 á 3 años en casa decente, Balcarce 1347, ciudad. v9

SE OFRECE un español, RECIEN LLEGado para mucamo de comedor de 23 años, con buenas recomendaciones, Alsina 3214. v9

Señora ARGENTINA, EDUCADA, OFREcese para ama de llaves ó dama de compañía, solo atiende personas serias y decentes, Lima 433. v9

SE OFRECE HOMBRE PRACTICO para mucamo de comedor, con frac, buena presencia y buenas recomendaciones, Chacabuco 1056, fondo. v10

Señora FRANCESA SE OFRECE PARA todos los quehaceres de casa particular sabe de cocina para la ciudad, calle Rondeau 1488. v9

SE OFRECE CHICA PARA niñera, DE 18 años ó para matrimonio solo, para el servicio, sin cama, Méjico 1460, pieza 7. v9

Señorita SE OFRECE PARA CASA DE familia, sin pretensiones, sabe coser y planchar, por carta ó personalmente, Perú 1761. v9

SE OFRECE HOMBRE JOVEN, BIEN educado, recien llegado de España, para portero ó cosa análoga, cochero de oficio, Esmeralda 329, 3o. v10

Señora FORMAL SE OFRECE PARA todo trabajo menos cocina, con una chica de 18 años, ya práctica en el trabajo, Estanislao 2256, Parque Patricios.

Señora ALEMANA CON MUCHA EXPEriencia, habla inglés y castellano, se ofrece para ambos de llaves; ofertas á señora Alemana, Piedras 863.

Señora SE OFRECE PARA QUEHACEres en casa de matrimonio ó señoras solas, con referencias, preguntar señora de Luis, Méjico 2929. v10

SE OFRECE SIRVIENTA DE 17 años de edad, sabiendo coser, bordar bien, de buena presencia, por carta ó personalmente, Santa Fe 4942, Feliciano.

SE OFRECE señora FORMAL ARGENTIna, sin pretensiones para todo trabajo sin cama, con una chica de 5 años, calle Alvarez 659.

SE OFRECE UNA señora SERIA, MUY asendada para compañía de persona sola, dirigirse por carta ó personalmente, España 1372. v11

Señora FORMAL SE OFRECE PARA cocinera ó lavandera, sabiendo planchar de almidón, dormir afuera, Cochabamba 2649.

SIRVIENTA SE OFRECE QUE ENTIENda bastante de cocina, con buenas recomendaciones se desea cerca de la dirección, Caltao 1751.

SE OFRECE UN MATRIMONIO JOVEN, ella cocinera ó otros quehaceres de casa, él trabaja afuera, con buenas recomendaciones, Alsina 317.

SE OFRECE COMO PORTERO O SEREno un hombre de toda confianza, con buenas recomendaciones, E. Unidos 854, pieza 24.

SE OFRECE MATRIMONIO ITALIANO, sin hijos, que habla francés, ella buena cocinera y él cualquier trabajo, con buenas recomendaciones, Paseo de Julio 48.

SE OFRECE SIRVIENTA PARA TODO servicio, pide pieza y comida para el marido, son los dos vascos, Moreno 3056, Carmen Ojeda. v9

SE OFRECE AMA DE CRIA CON UN NIño de 11 meses, para criar en su casa, buena leche, dirigirse á Agapita Sánchez Morales, Fraga 568. v9

Señorita SE OFRECE PARA CASA DE familia, con recomendaciones, sabe coser y planchar bien, por carta ó personalmente, J. F., Perú 1756. v9

SIRVIENTA SERIA VASCO-española SE ofrece para todo trabajo menos cocina, por carta ó personalmente, á J. T., Torreón 471. v10

SE OFRECE MUCHACHO español de 13 años, recién venido, para todo servicio, dirigirse por carta, N.° Alvarez, Arenales 1585. v10

SE OFRECE MATRIMONIO JOVEN SIN hijos, él para portero ó mucamo de limpieza y ella para cocina, dirigirse Loria 584. v9

Señora FORMAL ITALIANA SE OFREce para todo servicio y entiende también de cocina para casa de corta familia ó matrimonio, calle Humahuaca 3442.

Señorita SERIA, QUE DISPONE DE unas horas de tarde se ofrece de dama ó compañía de señora sola ó señorita, dirigirse por carta Méjico 985, A. K.

Señora FRANCESA DE 30 años, SOLA, hablando español, se ofrece como gobernanta, en casa de familia, soltero ó de viudo, por carta, M. Girat, Junín 771.

SE OFRECE UNA señora PARA TODO trabajo, entiendo de cocina, con una hija de 13 años, para mucama, tiene recomendaciones, Bmé. Mitre 1460, Caballito.

Señorita SE OFRECE COMO niñera Ó para una señora sola, con recomendaciones de tres años en la familia donde ha estado, dirigirse por carta únicamente á la estación Palermo, F. C. C. A. v9

Señora ALEMANA, VIUDA, SERIA, buena cocinera y bien competente en la dirección de casa se ofrece para ciudad ó campo, señora Alemana, 25 de Mayo 459, Hotel Continental. v9

Señorita SE OFRECE, DE 22 años, DE nacionalidad francesa, buena presencia, para el gobierno de una casa de persona sola, por carta solamente María Doutour, Bmé. Mitre 1930, encargado. v9

Señorita SERIA EDUCADA, DESEA acompañar señora sola, ó como ama de llaves ó puesto de confianza, en corta familia. Ofrece referencias; por carta á E. H., calle 1 núm. 157, La Plata. v14

SE OFRECE MATRIMONIO español SIN hijos, con buenas recomendaciones, cuidar una casa, ella como portera y él trabaja afuera, por carta ó personalmente, B. Mitre 693. v9

SE OFRECE MOZO DE CONFIANZA, buena presencia, para portero, con certificado de policía, ocurrir, á José Rodríguez, Pavón 901, Barracas, Avellaneda. v10

Señora BIEN EDUCADA, INTELIGENTE en confección, se ofrece por día ó mes para casa de familia ó como dama de compañía de señora sola, por carta Rodríguez Peña 863, L. R. v10

SIRVIENTA FORMAL SE OFRECE PAra todo servicio de corta familia, recomendada, ó para cocina sencilla y otros quehaceres, Catamarca 1883, Maldonado; dirigirse por carta ó personalmente. v10

SE OFRECE CASERO PARA CUIDAR casa de familia que vaya á Europa, ó casa de departamentos. Tiene recomendaciones de primer orden, trabaja en un establecimiento bancario, dirigirse por carta á F. Q. B., Rivadavia 2350. v10

Señorita JOVEN ARGEN

mayor de grandeza, inmerso en lecturas entre místicas y astronómicas, taciturno y vagabundo. Por otra parte, el señor Canalejas no había incitado ninguno de esos grandes odios que hacen presa en un corazón anónimo, perdido en la masa social y colaboran, más ó menos explicablemente, á armar un brazo y educar un asesino.

Los periódicos, las conversaciones, reaccionaron como es uso entre nosotros, de una manera tan violenta como hueca. En los corrillos de los mismos liberales se escuchaban proposiciones inauditas contra los pensamientos socialistas y anarquistas, mezclándolo todo junto y sin saber concretamente á quién atribuir la culpa. En ocasiones como ésta, sale á la superficie la incultura tremenda de los políticos españoles y se robustece en uno la convicción de que el porvenir nacional está en razón inversa del porvenir de gentes tales.

Todas aquellas vociferaciones estaban condenadas á perderse en su padre el viento. Así fué: pocos días después cesaron y sólo aquí ó allá parecían renovarse en algún "meeting" conservador donde la muerte del presidente era tratada de un modo administrativo y convenía ejercitarla políticamente. En fin, hoy el suceso se ha borrado de las memorias y nadie se acuerda del señor Canalejas. Las cosas claras. Nadie se acuerda porque España debe muy poco á aquel estadista, tal vez sólo la creación del Instituto de Reformas Sociales, deuda demasiado reducida para que un nombre se ahinque en la memoria nacional. El señor Canalejas pertenecía á una generación de quien la historia hablará muy poco. Porque la historia, que va á lo suyo, es decir, á lo vigoroso, á lo potente en bien ó en mal, dará un brinco de la generación que hizo la revolución á una generación todavía no determinada. En medio, quedará un vacío formado por los hombres que vinculaban la conciencia española cuando sobrevino el 1898.

Entre ellos no se encontraban filósofos y economistas, poetas ni constructores de Estados. Fueron educados por la Restauración, ámbito de todas las trivialidades, y ajenos á todo heroísmo, como veremos uno de estos días á propósito del reciente episodio publicado por Galdós bajo el título "Cánovas".

En estos tres años de gobierno, el señor Canalejas apenas si había hecho algo. Aspiraba á conquistar definitivamente la jefatura del partido liberal y consideraba que España podía emplear esos tres años en semejante menester.

Yo comprendo que no á todos puede ser grato este juicio acerbo de un personaje político tan breve tiempo hace fenecido. ¡Qué le vamos á hacer! Los tiempos han cambiado y tenemos harta prisa en ver á España viviendo para dar á los muertos alabanzas que serían insinceras y desleales. Canalejas fué un hombre honrado y un buen orador. Pero no amó á España con heroísmo, y es raza muy vieja, de memoria harto cargada ya para que se le exija la retención de nombres que no sean nombres de héroes.

El asesino de Canalejas significa cabalmente la necesidad en que nos hallamos de heroica reconstrucción. Este es un hombre roto, que no tuvo maestros labradores de energías espirituales, que llegó á la mocedad é indisciplina interior y se le desparramó el ánimo, se le pulverizó en un atavismo histérico. Víctima de un ambiente negativo fué su existencia ese continuo huir de las cosas, de las ciudades, de los oficios, de los credos que caracterizan al histerismo vagamundo. Era un montón de harapos humanos, una ruina semoviente.

LA CRISIS

La muerte de Canalejas antes de terminarse la discusión de los presupuestos obligaba á mantener un gobierno liberal hasta que concluyera ésta. El conde de Romanones trepó ágilmente á la presidencia, y España comenzó á sentir curiosidad por lo que acontecería en los últimos días de Diciembre cuando se planteara á la corona la cuestión de confianza.

Los conservadores entraron en actividad; hicieron en el Senado y luego en el Congreso una ficción de ataque al presupuesto, enviaron su vanguardia á palacio y afirmaron con rotunda certeza que en 1.º de Enero serían poder. Así lo creíamos todos. Desde hace cuarenta años gobiernan los conservadores, son los conservadores la Biblia política, la realidad gubernativa, el alfa y el omega de cuanto acaece de parlamento arriba. Los liberales bajo Sagasta han servido sólo de reverso á la medalla, han ejercido una función puramente simétrica. Así creíamos todos lo que los conservadores decían.

La sorpresa fué omnímoda. El rey volvió á encargar del gobierno á los llamados liberales sin creer oportuno realizar las previas consultas á los ex presidentes. Algo nuevo comenzaba: parecía como si en la dinámica política se presentara una nueva fuerza insospechada que rompía el sistema tradicional. Cuando menos teníamos delante un hecho: don Alfonso no necesitaba consultar á los políticos y acomodaba dentro del ámbito constitucional sus ideas propias.

La consternación se hizo conservadora, como, según el señor Maura había expresado antes, se hiciera conservadora la libertad.

En las filas del partido cundió el enojo aliado del espanto

No se olvide que la virtud superior de los conservadores era el orgullo y que, en cambio, les ha faltado por completo la duda metódica de sí mismos. Se consideraban de antiguo omnipotentes. De un golpe se les relegaba al extrarradio de la política. Pesaba sobre ellos el mismo destino que sobre Nabucodonosor y como Nabucodonosor perdieron el equilibrio y la continencia.

Al día siguiente, apareció en los periódicos una carta del señor Maura, manifestando que se retiraba de la política.

Renunciaba el acta de diputado. Un buen número de amigos próximos renunciaron, asimismo su representación

El partido conservador, como tal, como Bastilla poderosa enquistada en la historia española cuarenta años hace, sucumbía.

La consecuencia inmediata era el trastorno de todas las situaciones políticas. Hasta ahora, cada español había adoptado una postura, en vista de cierta realidad misteriosa, de cierto mito central en torno al cual giraba la vida entera de nuestra patria: la voluntad reaccionaria de palacio. Este era el hito en relación con el cual marcábamos nuestros gestos. Merced á él vivían unos hombres ejerciendo el papel de republicanos, es decir, de gentes que se consideran desligadas de pensamientos sociales concretos, porque, en su opinión, lo primero que había que hacer era derribar la monarquía. Merced á ella había otros hombres llamados liberales, es decir, gentes de pensamiento también vago, pero que hablaban de progresos para no intentarlos y sin firme empeño de intentarlos.

Súbitamente quedaban en cesantía ambos oficios de republicano y de lo hasta aquí llamado liberal. ¿Qué hacer?

Pero antes de responder á esta pregunta es forzoso que comentemos la carta en que el señor Maura se despedía de la vida pública y se reintegraba en su domesticidad. Es un documento representativo, uno de aquellos hechos sugestivos que Taine buscaba por los archivos para con unos pocos de ellos reconstruir toda una época.

José Ortega y Gasset

LOS GRANDES ESTRENOS EN MILAN

"ZINGARI"

Episodios de E. Cavacchioli y G. Emanuel

MUSICA DE R. LEONCAVALLO

(Especial para LA PRENSA)

Milán, Enero de 1913.

Precisar el significado de un suceso, cuando en un teatro se infiltra el apologético... no sincero, optimismo de los "alabarderos", es tarea muy difícil... pero sólo en apariencia. Quien tiene práctica en las cosas del teatro, sabe valorizar en seguida la diferencia que existe entre el fallo aparente y el veredicto sustancial de la opinión pública: aquel juicio que se abstrae completamente de intereses, que nada tiene que ver con el arte.

La parte más autorizada, ó por ser más exacto, la parte desinteresada del imponente gentío que como pocas veces llenó nuestro teatro lírico, no ha, por cierto, contribuído al suceso decretado á "Zingari", de Leoncavallo. Ha sido, pues, un éxito de pura cortesía. Si hubiera sido un suceso real, incontestado, habría tenido la sanción de las apreciaciones favorables de los competentes; mas, éstos, por lo contrario, se pronunciaron muy severamente con respecto á la última ópera de Leoncavallo, que, en el segundo acto, casi llegó á irse á pique. Solamente gracias á los esfuerzos de la "claque", á la que no se creyó conveniente oponer una reacción, considerando de que los resultados no se hacen sólo en los teatros mismos, fueron la ópera y el autor aplaudidos al final más que durante la función, exceptuando la romanza de la soprano en el primer acto, acentuadamente "massenetiana", pero fina y bien hecha.

Varios diarios de Milán—no todos— anunciaron que el éxito era completo, pero no tuvieron el valor de entrar en detalles. Desvariaron bastante, para poder sostener la ópera, mas sin convicción, dejando ver entre líneas que pensaban de manera diferente, como... el marqués Colombi, de la célebre comedia la "Satira e Parini", de Paolo Ferrari.

Pero yo no he titubeado en decir francamente, con serena, aunque severa objetividad, mi opinión; y no sé por qué habría de cambiar de parecer, al hablaros ahora de esta ópera.

Antes de exponeros las razones por qué no me ha gustado y no ha gustado á los muchos que, sin embargo, son declarados admiradores de "Pagliacci", convendrá que resuma en grandes rasgos el tema de este drama lírico.

El libreto ha sido inspirado en un poema de Pouskine. La trama dramática es obra de G. Emanuel, corresponsal londinense del "Corriere della Sera"; los versos, casi todos muy bien hechos, de E. Cavacchioli, redactor del "Sécolo".

La acción se desarrolla á orillas del Danubio, en Rumania, cerca de un campamento de gitanos caldereros y... rateros, en sus momentos de ocio. El "Viejo", jefe de la tribu, tiene una hermosísima hija: "Ileana", de la que está locamente enamorado "Tamar", el compañero de infancia, y al mismo tiempo el poeta de la familia nómada. Pero el joven no ha declarado nunca su pasión á la niña, quien por su parte, se ha enamorado de un extranjero, el que, también seducido por su hermosura, vaga por allí durante las horas nocturnas, con la segura perspectiva de poder conseguir citas ocultas. Pero Tamar se ha dado cuenta de esos arreglos. Es ley de los gitanos que sus mujeres no puedan ser de los extranjeros. El joven extranjero es traído ante el "Viejo", quien no puede absolver al prisionero y concederle la mano de la hija, cuando éste le declara que se propone hacerse gitano, é Ileana le manifiesta que quiere casarse con él. Tamar, lleno de rabia y de ira, jura que no renunciará á su amor.

Entre el primer episodio y el segundo trascurre un año.

La pasión de Ileana por el marido ha ido calmándose. La voluble mujer se ha encaprichado ahora de Tamar, quien la ama apasionadamente. Esta vez le toca á Radú ser celoso, consumirse de dolor y de rabia Ella ha dado una cita nocturna al nuevo amante, con quien se encierra en una choza, escondrijo de madera y de paja. Radú lo ve; entonces encierra á los dos adúlteros en la choza, y le pega fuego. Cuando los gitanos atraídos por los gritos desesperados, acuden, los dos desdichados están ya quemados y Radú, dominado por una crisis de locura, cae muerto al suelo.

Es, pues, uno de los dramas sensacionales de siempre, que ha venido á aumentar el número ya muy grande de libretos imitación de "Cavalleria Rusticana"; el viejo hecho vulgarmente pasional, como se encuentra narrado casi todos los días en las crónicas policiales de los diarios. Se descubren las intenciones industriales de la ópera, apenas se lee el libreto que no corresponde á ninguna manera á mis criterios artísticos, los que no admiten que la música se degrade, ilustrando los episodios más abyectos de la sensualidad humana

Pero el libreto tiene un gran vicio original. Las situaciones y los contrastes dramáticos que se encuentran en el primer acto, se repiten en el segundo

Al principio vemos al barítono que se desespera porque no es el preferido de la soprano. Después le toca al tenor verse pospuesto por ésta, resuelta á amar... al barítono. Estamos pues, en íntimo parentesco con el tema de "Pagliacci"; allí también la esposa falta al marido en su fe conyugal. También allí el marido se venga, matando á la mujer y al amante.

Pero en "Pagliacci la catástrofe es más nueva é impresionante. La comedia se convierte en tragedia. Cambio receta, pero le hace al punto de acuchillar á su mujer y al herir también á su amante. Mas aquí, el abrazo impuro es destruído por las llamas. Volvemos á los tiempos de los "auto de fe", de la inquisición de infausta memoria. Estamos en pleno Gran Guignol.

Sin embargo, en el libreto hay situaciones, contrastes y buenos momentos líricos. Pero, desgraciadamente, no encontramos la buena música Leoncavallo se halla sujetado por las viejas usanzas. Nunca fué un músico personal; nunca salió de la vía común con sus manifestaciones. Su intento: el efecto por el efecto; por lo tanto, arte industrial, por excelencia! En "Pagliacci", la vena melódica es más fresca, más sincera, más significativa y llena. Los "Zingari" es obra "calcada" sobre las otras óperas de Leoncavallo: una copia alterada, donde la ampulosidad y la trivialidad predominan desde el principio al fin. Tenemos—según escribió un colega de la crítica milanesa,—la "elefantiasis" lírica.

El novísimo trabajó carece de sólida estructura. Se diría que es música extemporánea, tanto se acumulan, sin cohesión ninguna, la música dramática, la "operetística" y la "cancionetística".

El fondo de ambiente es tan gris, tan incoloro, á pesar de las tintas instrumentales, que no da una idea exacta de sitio característico, donde se desarrolla el drama. La acción se realiza, según dije más arriba, en los países balcánicos, pero con la música estamos casi siempre en España, en Oriente, y, preferiblemente, á las faldas del Vesubio.

Leoncavallo no ve en la ópera en música, la unidad dramática. Para él no existe esa unidad. Existe solamente el trozo de música, la canción siempre con las formas armónicas de las épocas pasadas, introducidas frecuentemente fuera de lugar, ó, por mejor decir, con dibujos, melódicos, que nada tienen que ver con las situaciones y con el texto. Tenemos aquí la apoteosis de las peroraciones, de las cadencias, de los unísonos enfáticos, de las voces con "violinatas" reforzadas por las baterías de los cobres.

Por lo tanto, es música anticuada, que habría podido entusiasmar á los públicos de cincuenta años há; ahora los gustos y las tendencias artísticas son muy diversos! ¿Para qué hacer resurgir toda aquella música académica de los tiempos pasados, no vivificada por la fuerza del genio, y muerto para siempre?

Que en Londres se haya hecho favorable acogida á los "Zingari", se comprende, aunque ahora se diga que aquel suceso obtenido en el Hyppodrome haya sido, en parte, fruto de la exaltada fantasía de los corresponsales de nuestros diarios de gran circulación. Por lo demás, "Zingari", ha venido á confirmar la opinión de los ingleses, para quienes los italianos saben hacer ahora sólo romanzas de cámara estilo Tosti, Denza y Costa

No dudo de que esta ópera se representará en todas partes. la oiréis también en Buenos Aires, de seguro; pero antes de llegar hasta vosotros ¿cuántos sucesos... fabricados tendremos que anotar? ¿después de la gira, ¿cuánto vivirá, dónde volverá á ser reproducida?

EL CRUCERO CUBANO "PATRIA"

Su llegada á Buenos Aires

Llegó ayer por la mañana y amarró en el dique número 4 de nuestro puerto, el buque escuela de la marina cubana y el cual viene al mando de capitán de fragata Juan Perarnau. La mencionada nave trae á su bordo á un grupo de aspirantes de la marina de Cuba, que realizan un viaje de instrucción.

Este buque cuyas características y nombre de su tripulación hemos adelantado, es gemelo del crucero "Cuba". Ambos han sido construídos en los astilleros de Cramp, de Filadelfia y son los iniciadores de la marina de guerra de Cuba. El "Patria" es el primer buque de esa bandera que visita nuestro país.

Ayer, apenas llegado á nuestro puerto, fué visitado por un oficial de nuestra armada, quien llevó á su comandante un saludo á nombre del jefe de la zona militar de la dársena Norte, capitán de navío Rojas Torres. Estuvieron también á bordo de dicho buque el ministro de Cuba, señor Agüero, el vicecónsul y los miembros de la comisión de agasajos, quienes fueron obsequiados con una copa de champaña por el capitán Perarnau. En esa ocasión el teniente de fragata Carlos Sanz, brindó por nuestro país y por el progreso de la marina argentina, frases que agradeció el teniente coronel de nuestro ejército, Carlos A. Pettinaroli.

Más tarde el comandante del buque acompañado por el representante de su país, visitó á los Ministros de Relaciones Exteriores y de Marina.

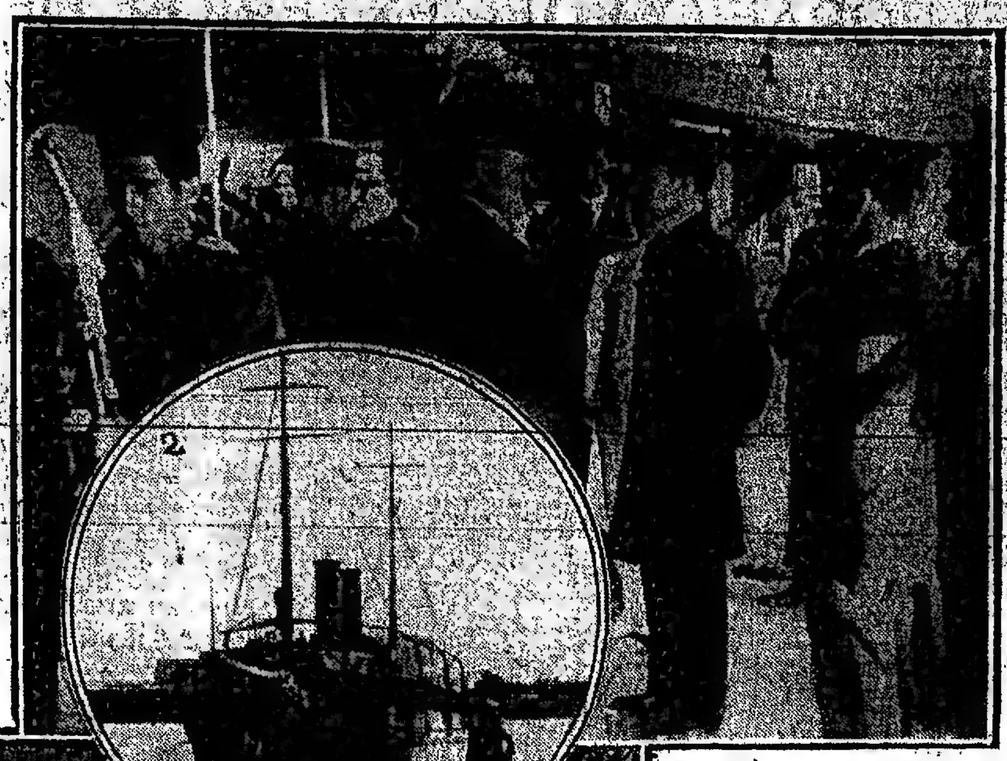

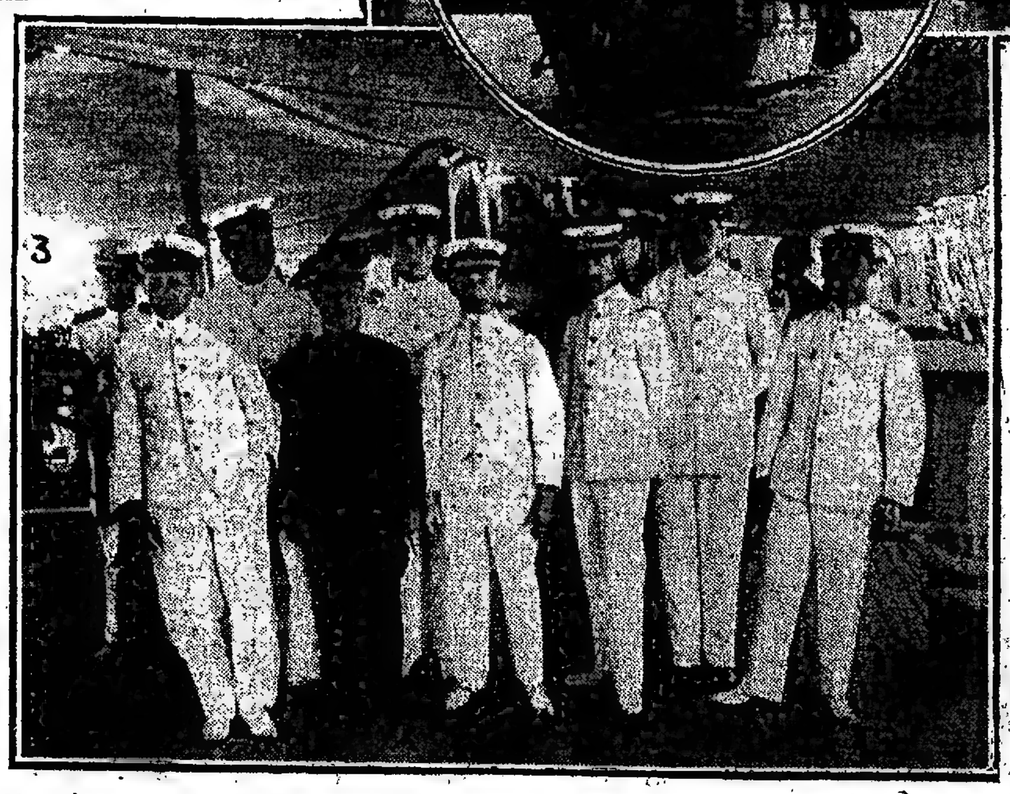

1) EL MINISTRO DE CUBA A BORDO—2) EL CRUCERO "PATRIA"—3) LOS ASPIRANTES QUE REALIZAN EL VIAJE DE INSTRUCCION

COMISION PROTECTORA DE BIBLIOTECAS POPULARES

Informe de sus trabajos

Ayer fué recibido en el Ministerio de Justicia é Instrucción Pública, el informe de la comisión protectora de bibliotecas populares, sobre los trabajos realizados por ella durante el año 1912.

Entre los datos que figuran en el informe está el que se refiere á la creación de 39 nuevas bibliotecas, con las cuales el total de éstas que se encuentran bajo la dirección de esa comisión, asciende á 238.

Se refiere el informe á los proyectos de la comisión y hace mención especial de su propósito de establecer bibliotecas en las estaciones ferroviarias y en los trenes también. Narra en forma explícita la manera empleada por la comisión para adquirir libros, y por último, hace resaltar la difícil situación que se le creó á la misma con lo resuelto en el acuerdo de ministros del 27 de Septiembre del año pasado, que la priva de fondos suficientes para atender á sus necesidades.

Como se sabe, esta situación difícil fué la que originó la renuncia que presentaron de sus cargos los miembros de la citada comisión.

INTERCAMBIO COMERCIAL CON EL EXTRANJERO

Informes consulares

El Ministerio de Relaciones Exteriores ha recibido el informe comercial correspondiente al año 1912, remitido por los agentes consulares de la República Argentina en Turín, Calcutta, Gibraltar, Manchester y Las Palmas.

Según el primero de estos informes, en la región del Piamonte se cultivaron 316 000 hectáreas de trigo, llegando la producción á 3.918.000 quintales.

La avena fué cultivada en 18.200 hectáreas, con un rendimiento de 260 700 quintales, disminución notable comparada con la de 1911, que aumentará considerablemente la demanda de este cereal, con graves ventajas para la producción argentina.

Termina el informe dando cuenta de las conclusiones á que arribó el congreso del cultivo del arroz, que se realizó en Vercelli.

Del informe presentado por el cónsul en Manchester, se desprende que entraron á aquel puerto 21 vapores, conduciendo 113.147 toneladas de cereales argentinos.

Salieron para nuestros puertos 13 vapores con cargamentos de carbón, aceite, caños de hierro, sal, etc.

Los envíos de tejidos de algodón á nuestro país alcanzaron á 167.510.000 yardas, y los de hilo á 2.024.000 libras.

Son asimismo interesantes los siguientes datos relacionados con las cosechas, exportación é importación de la India.

En la parte oriental de la India, las lluvias han sido abundantes durante todo el año, lo que ha dado lugar á una espléndida cosecha, especialmente de arroz y yute. No ha sucedido lo mismo en la parte occidental donde las aguas fueron apenas suficientes por cuyas causas las cosechas de trigo, lino y maíz han resultado tan mediocres que se tendrá que recurrir á los mercados extranjeros.

Se han exportado de Calcuta para nuestro país 1.558 bultos conteniendo 845.900 quintales de yute con un valor de 253.137 rupias.

Además fueron despachados para nuestros puertos 9 vapores, los que han conducido ciertas y determinadas mercaderías que constituyen el intercambio comercial con aquel país.

El cónsul en Gibraltar, por su parte, se ocupa de la importación de artículos similares á los de la República, y hace notar que en algunos renglones de la importación, los productos argentinos predominan sobre los de otras procedencias. Tal sucede con el maíz, del que se han introducido 9.032 sacos, de 63 kilos cada uno, á precios que oscilan entre $ 3.50 y 3.90 oro.

Otro tanto sucedió con las harinas argentinas, de las cuales se introdujeron 52.108 sacos de 63 kilos, á precios oscilantes entre $ 3 y 4.20 oro.

Salieron de Gibraltar para nuestros puertos 46 vapores, con 115.590 toneladas de registro, y 6.483 pasajeros embarcados en Gibraltar.

En cuanto al informe correspondiente á Las Palmas, estudia, entre otros puntos, el movimiento marítimo en general, la exportación é importación de productos y el movimiento migratorio.

Entraron al puerto de Las Palmas, en 1912, 4.888 navíos, entre mercantes y de guerra.

Estos vapores cargaron 804.289 toneladas de carbón.

Se despacharon con destino á la República 555 vapores con 22.855 tripulantes, 1 374.503 toneladas de registro y 59.195 pasajeros.

COMISION PROTECTORA DE BIBLIOTECAS POPULARES

Informe de sus trabajos

Ayer fué recibido en el Ministerio de Justicia é Instrucción Pública, el informe de la comisión protectora de bibliotecas populares, sobre los trabajos realizados por ella durante el año 1912.

Entre los datos que figuran en el informe está el que se refiere á la creación de 39 nuevas bibliotecas, con las cuales el total de éstas que se encuentran bajo la dirección de esa comisión, asciende á 238.

Se refiere el informe á los proyectos de la comisión y hace mención especial de su propósito de establecer bibliotecas en las estaciones ferroviarias y en los trenes también. Narra en forma explícita la manera empleada por la comisión para adquirir libros, y por último, hace resaltar la difícil situación que se le creó á la misma con lo resuelto en el acuerdo de ministros del 27 de Septiembre del año pasado, que la priva de fondos suficientes para atender á sus necesidades.

Como se sabe, esta situación difícil fué la que originó la renuncia que presentaron de sus cargos los miembros de la citada comisión.

CENTRO NACIONAL DE INGENIEROS

LA FIESTA DE AYER

En su local de la calle Maipú, se realizó ayer por la tarde la fiesta organizada por el Centro Nacional de Ingenieros, con motivo del 18º aniversario de su fundación

Poco antes de las 6 de la tarde, los amplios salones de la institución se vieron concurridos por numerosos ingenieros y estudiantes, quienes departieron cordialmente durante largo rato, pasando luego á beber una copa de champaña.

El presidente del centro, ingeniero Santiago Barabino, pronunció un elocuente discurso, en el cual señaló los progresos alcanzados por la institución, en los últimos años, hasta llegar en la actualidad á ser una de las primeras entre sus similares del país.

Nuestra asociación, dijo el ingeniero Barabino, está terminando su primera juventud, perfectamente definida por el entusiasmo con que en los últimos años hemos aunado nuestros esfuerzos, exteriorizando nuestras energías, concurriendo decididamente á dar á nuestro centro la importancia que los cultores de las ciencias exactas le deben á las construcciones que lo constituyen han adquirido ya en el país por su número y por sus conocimientos, con tanta mayor razón cuando que algunos argentinos descarriados no vacilaron en juzgarnos despectivamente por razones inconfesables que no quiendo volver á juzgar en este momento.

Pero queda constancia de un hecho que fortifica el espíritu: la solidaridad profesional que protestó del hecho hasta donde las circunstancias se lo permitieron, sin discrepancia de pareceres.

Al terminar el señor Barabino, fué aplaudido y felicitado por los concurrentes.

Estaban presentes en la fiesta los siguientes ingenieros:

Santiago E. Barabino, Vicente Castro, Nicolás Besio Moreno, Arturo Hoyo, Juan S. Grierson, Enrique Butty, Enrique M. Hermitte, Eduardo Volpatti, Angel Silva, Juan M. Figueredo, Arsenio Bergallo, Domingo G. Sobral, Agustín P. Canbone, Luis Romero, Alberto Fernández Poblet, Miguel Estrada, Enrique Ferrier, Mario Gemignani, Benno J. Sohnack, Arturo Grieben, Luis Estévez, Benito Mamberto, Enrique Folkers, Adrián Ruiz Moreno, Emil G. Pasman, Luis Magaldi, Ignacio Raver, Enrique Sabaría, Gustavo Jolly, Francisco A. Mermos, Alejandro Foster, Ricardo Burgos, Oronte Valerga, Ramón Llarralde, Fermín Urrutia, Rodolfo Balleter, Pablo Bordenave, Luis M. de la Torre, Joaquín Acuña, Víctor Arias, Eduardo Arias, Angel Lapleza Cabral, Jenaro Lapleza Cabral, Tharaif M. Tvethe y otros.

VOLACION MILITAR

A las 2 y 30 minutos de la tarde de hoy, en el estadio de la Sociedad Sportiva, se realizará un gran festival en favor de la comisión pro aeroplano estudiantil.

Damos á continuación el programa que se desarrollará:

Primera parte, á las 2 y 30—1. Carrera pedestre de 100 metros; 2. Carrera ciclista de 10 kilómetros; 3. Carrera pedestre de 400 metros; 4 Carrera de motocicletas hasta de 3 y 1/2 H. P., diez vueltas á la pista, 5. Carreras de postas de 1.100 metros.

Segunda parte, á las 4 y 30 — 6. Gran premio de altura (volación), con el concurso de Feis, Cattaneo y Castalbert; 7. Carrera pedestre de 5 kilómetros; 8. Carrera de consuelo, para perdedores de otras carreras, 100 metros; 9. Evoluciones de los pilotos; 10 Partida de los voladores.

Los premios que se disputarán, han sido donados por varias casas de comercio de la capital.

—A causa del fuerte viento que reinó durante el día de ayer, fueron suspendidas las ascensiones de los estéricos "Cóndor" y "Buenos Aires". Si el estado del tiempo lo permite, estas ascensiones se realizarán hoy.

TERRITORIOS NACIONALES

CONFERENCIA DE GOBERNADORES

SU INAUGURACION

De acuerdo con el programa publicado oportunamente en las columnas de LA PRENSA, se realizará mañana en la casa de gobierno el acto inaugural de la conferencia de gobernadores.

La ceremonia se iniciará á las 2 de la tarde, con asistencia del Ministro del Interior, quien pronunciará un discurso de apertura. Según informaciones particulares, en ese discurso hará el doctor Gómez declaraciones de alguna trascendencia, acerca del fomento de los territorios.

En esta primera asamblea quedará fijado el trabajo de las distintas comisiones, cuyos temas se irán desarrollando en el orden establecido.

Inmediatamente, los gobernadores que asistan al acto, serán presentados al doctor Sáenz Peña por el Ministro del Interior.

Las conferencias se realizarán en los salones que ocupó en la casa de gobierno el Ministerio de Justicia é Instrucción Pública.

El doctor Gómez obsequiará por la noche con un banquete en el Jockey Club al director de territorios, gobernadores y delegados de los distintos ministerios.

PAMPA CENTRAL

CARCEL DE GENERAL ACHA

Los presos de la cárcel de General Acha han enviado al Ministerio de Justicia é Instrucción Pública una nota, en la cual fundan sus quejas por malos tratamientos y alimentación deficiente.

Solicitan dichos presos, en la nota que se les mejore de situación y se les prodiguen atenciones que echan de menos y á las cuales se creen acreedores.

EN LAS PROVINCIAS

LA CARCEL DE CONCEPCION DEL URUGUAY

AMENAZA A LA SALUD PUBLICA

Una carta de persona respetable avecindada en Concepción del Uruguay, nos da detalles verdaderamente alarmantes respecto al estado en que se encuentra la cárcel de aquella ciudad, al extremo de constituir una amenaza para la vida de los presos, y para la salud del vecindario; siendo de todo punto injustificable que el gobierno provincial no haya adoptado las medidas conducentes á ponerlas en condiciones de responder á sus fines, siquiera fuese, teniendo en cuenta el precepto humanitario de la constitución federal.

La construcción de la cárcel ha durado cuatro ó cinco años, paralizándose ó prosiguiéndose los trabajos, de acuerdo con las oscilaciones políticas. Ha costado sumas de dinero que casi podrían ser llamadas fabulosas, á pesar de que el plano es pésimo y los materiales empleados de mala calidad.

Habilitada hace dos años, se encuentra en ruinas, á causa de habérsela ubicado en un terreno pantanoso, sin previo drenaje; la falta de consistencia del suelo y la irremediable humedad, han hecho que las paredes se resguen transversal y longitudinalmente, por el hundimiento paulatino de los cimientos; la filtración de agua en estos, procedente de las cloacas mal proyectadas y peor construídas, importa el peligro de derrumbamiento.

Lo dicho no es todo: calculado el edificio para albergar á los presos de Uruguay, Colón y Villaguay, con capacidad máxima de ochenta hombres, contiene nada menos que ciento cuarenta. En ellos se aglomeran, en promiscuidad inconcebible, los adultos, los niños, los profesionales del delito, los reincidentes, todas las categorías del criminal, y no existiendo talleres de ninguna clase, los presos vegetan en la inercia. El estado higiénico es tal, que los mismos detenidos solicitaron hace seis meses que se les proveyera de saliveras y se hiciesen blanquear las paredes. No han sido atendidos, como tampoco lo fueron cuando pidieron se dotara á la cárcel de una escuela. Es de advertir que se contaba con maestro y libros gratuítos.

Además, hace cerca de un mes que el molino proveedor de agua no funciona, con lo cual dicho se queda, que la población carcelaria no puede llenar ni las exigencias más elementales de la higiene, y, como si esto no bastara, los w. c., se encuentran en condiciones indescriptibles, repletos y sin agua para lavarlos. Es verdad que tampoco pueden lavarse los presos, los calabozos ni los patios. Los datos precedentes bastan, sin necesidad de comentarios, para demostrar la urgencia de que el gobierno de Entre Ríos haga desaparecer, mejorando sus condiciones, ese atentado contra la civilización de la provincia.

No será inútil recordar que el carnpión, la viruela y el tifus se encuentran á las puertas del Uruguay, como asimismo, que la población de aquella ciudad se compone de estudiantes en un cuarenta ó cuarenta y cinco por ciento. Si en la cárcel se desarrollase cualquier epidemia, no tardaría en extenderse á los diversos barrios. Sería enorme en ese caso, la responsabilidad en que el gobierno habría incurrido por su desidia. Evitar esas responsabilidades y peligros, es de importancia suficientemente mayor que los enredos políticos á que viven entregados los gobernantes entrerrianos.

MENDOZA

EL CULTIVO DE UVA EN SAN RAFAEL

Necesidad de formar una cooperativa

Nos comunican del progresista departamento San Rafael, de la provincia de Mendoza, que desde hace varios días se ha dado principio á la cosecha de la uva, siendo la calidad superior á todas las de las cosechas anteriores.

La uva es perfectamente sana, de una graduación buena en los terrenos secos y pedregosos, tanto á los 13 grados del anglucómetro Baumó como á los 14 grados.

El precio de ésta, establecido por los grandes bodegueros á 3 pesos el quintal, puesta en la bodega del comprador, ha aumentado en la semana anterior hasta pesos 3.25. Además las ventas se han hecho activas debido á la instalación de una moledora de las más grandes del tipo Garolla, con su respectiva bomba trasegadora para llevar las cubas de uva molida sobre los vagones, en la estación de San Rafael.

Esta instalación ha sido hecha por un establecimiento vinícola para trasportar la uva de los viñedos que posee, por la falta de bodegas en San Rafael.

En virtud de esto, es de urgente necesidad formar una fuerte cooperativa entre los viñadores de aquel punto, para evitar una próxima crisis segura: la sobreproducción de la uva por la escasez de establecimientos para su elaboración.

Varios son los viñedos nuevos que en el año venidero entrarán en plena labor, y los propietarios de San Rafael tendrán que esperar más que nunca de la ayuda de otros departamentos cercanos á Mendoza, pues tropezarán mayormente con la escasez de envases, nunca suficientes para la amplitud de esa producción.

El trasporte al litoral de la uva, para la fabricación del vino, es de sumo costo y únicamente sería aceptable disponiendo de una gran cantidad de vagones frigoríficos, medio de evitar el deterioro de esa fruta durante el largo trayecto. Siendo públicamente notorio que San Rafael produce los mejores mostos en la provincia de Mendoza, para la fabricación del vino y proporciona inmejorable uva de mesa, vendibles á precios equitativos, como en ningún departamento mendocino, y se halla en cercana y directa comunicación con los mercados de consumo de todas las demás provincias, la fundación de una importante cooperativa vitivinícola, donde prevalezcan los elementos necesarios, con una materia prima abundante, y de indiscutible mérito, daría los más óptimos resultados para esa laboriosa y afortunada zona, y constituiría una defensa para los pequeños viñadores.

LOS COMERCIANTES DESHONESTOS

Una medida del gobierno otomano

El cónsul general de Turquía acreditado en esta capital, Emir Arslan, ha propiciado ante su gobierno una iniciativa que va á ser llevada á la práctica y que será muy bien recibida por el comercio honesto de nuestro país.

El mencionado cónsul observó que á veces algunos comerciantes, aprovechando del crédito que se les acuerda, cansados de esperar el progreso paulatino de sus negocios y deseando, por instinto deshonesto, hacer fortuna rápida, venden, á mitad de sus precios, las mercaderías que se les fía y regresan á su país ó van á otras partes, confiados en la no existencia de una ley de extradición, ó bien en las dificultades y gastos enormes que hay que hacer en los pleitos comerciales, especialmente en el extranjero, con lo cual perjudican á los comerciantes honrados.

En el deseo de que estos casos no se repitan en el futuro y con objeto de defender y proteger los intereses de la colectividad otomana, el señor Emir Arslan propuso á la Sublime Puerta "que todo otomano que se ausente de la Argentina sin haber pagado sus deudas tiene que saldar sus créditos, durante el plazo de seis meses, ó arreglar su situación con los acreedores que surgieran, y que tengan los debidos comprobantes de sus cuentas. Si, á los seis meses, no lo ejecuta y no da satisfacción, su nombre será publicado y fijado en las plazas públicas de su país natal y comunicado á los diarios locales, á fin de que los suyos y todo el mundo sepan que, si pudo reunir dinero, fué por medios ilícitos y por el fraude".

Solicitó, además, de la Sublime Puerta que dé las correspondientes órdenes á los gobernadores de las provincias á fin de comunicarle los nombres de los fallidos y de los criminales que salen del Imperio Otomano, con el fin de fijarlos en la cancillería y comunicarlos á la prensa argentina, para evitar el engaño.

La Sublime Puerta, después de estudiar el proyecto, y juzgándolo como recurso útil para la protección de los créditos de los otomanos, lo aprobó, autorizó su aplicación y mandó que se comunique y se publique en todo el imperio.

Las reclamaciones é informaciones sobre estos asuntos pueden hacerlas los comerciantes en la cancillería del consulado, Río Bamba 1167.

EJERCITO Y MARINA

MANIOBRAS DE LA ESCUELA DE GUERRA

Aeroplano para el ejército — Temas tácticos para caballería—Cursos de información de la Escuela de Tiro—Nombramiento—Inspección de artillería — Incorporación de conscriptos—El Ministro de Guerra—Jefes y oficiales argentinos en el ejército alemán.

La dirección de la escuela superior de guerra se ha dirigido al ministro Vélez, con objeto de solicitar las tropas que deben constituir los destacamentos que intervendrán en los próximos temas tácticos y ejercicios de campaña, los cuales serán desarrollados en Campo de Mayo y alrededores por los jefes de la academia de guerra con motivo de sus exámenes prácticos.

El ministerio dispondrá que para realizar dichas pruebas se reunan las cuerpos de la primera y segunda región militar, con los que se podrá completar los efectivos necesarios en las unidades.

—Llegó ayer al país un aeroplano Blerlot, consignado al Ministerio de Guerra, el cual será destinado á la escuela de volación militar. Este aparato ha sido adquirido por la comisión de armamentos en Europa, con dineros recolectados en suscripción pública por la comisión pro aerolitia aeromilitar.

—El coronel Alvelo, director de la escuela de caballería, ha resuelto dar los lunes y martes, á las 5.45 a. m., y en las inmediaciones de la estación Bella Vista, temas tácticos sobre el terreno, á los capitanes de caballería que rendirán examen de competencia en Abril próximo.

Los jueves por la noche se dará lectura á las cartas respectivas en el local del Círculo Militar.

—El coronel Benjamín García Aparicio, ha sido eximido, por el Ministerio de Guerra, de asistir á los cursos de información de la escuela de tiro que deben realizarse en breve en Jesús María, Córdoba. Esa excepción está fundada en el hecho de que dicho jefe continuará desempeñando las funciones de jefe de estado mayor del ejército mientras dure la ausencia del titular, general Ramón Ruiz, quien se encuentra con permiso en Montevideo.

—Han sido nombrados: cirujano de cuerpo, el doctor Sebastián Alejo, para atender el servicio del distrito militar número 51, cuando éste lo requiera, sin perjuicio de las funciones que desempeña en el regimiento 10 de infantería, como médico; ingeniero de geodesia, en la tercera división del estado mayor del ejército, al doctor Guillermo Schultz, y ayudante de la misma división á Luis Gil Cigorraga.

—El inspector de caballería, coronel Oliveira Cézar, ha pasado á los jefes y oficiales que deben presentarse á la inscripción anual de aquitación, el 17 del corriente, el siguiente programa de los trabajos á realizarse:

Presentación del caballo de armas; equipos; paso, trotes, galope, aires reunidos, Cortes y cambios; media parada y parada; vuelta, doble vuelta, media vuelta, apoyar, paso atrás, romper ó pasar del paso al galope.

Pasar la barrera; se apreciará la corrección con que se presente y conduce el jinete, su criterio, seguridad, oportunidad y tacto en el manejo. Estos movimientos serán con objeto, también, de simplificar y ver la regularidad y soltura de los andares del caballo.

Exterior: demostración del manejo en el terreno y obediencia de los caballos, por medio de trabajos que se indicarán en oportunidad.

—El comandante de la tercera región militar se dirigió ayer al Ministro de Guerra y la informó sobre la marcha de la incorporación de los conscriptos de la clase de 1892, que pertenecen á las tropas en operaciones en el Chaco.

Según esos informes, ayer habían sido reconocidos 30 conscriptos, de los cuales resultaron 22 útiles, 4 inútiles y 3 para servicio auxiliar. Hasta la misma fecha se habían reconocido 477 conscriptos, resultando 373 útiles; 60 inútiles, 37 para servicios auxiliares, 1 exceptuado y 1 en observación.

—El Ministerio de Guerra no ha hecho lugar al pedido de pase á la situación de retiro hecho por el subteniente Roberto J. Wolff, del 19 de infantería.

—Se ausentó ayer para la quinta de Campo de Mayo, el Ministro de Guerra, general Vélez.

—El Ministerio de Guerra estudia las solicitudes presentadas por jefes y oficiales para ir á

BOLETIN TELEGRAFICO DEL EXTERIOR, DE LAS PROVINCIAS Y TERRITORIOS

VIA COLON

CARNE ARGENTINA EN ESPAÑA

Un ensayo interesante

MADRID, Marzo 8—El ministro de la Gobernación señor Alba, ha recibido de la Argentina, un cordero conservado en cámara frigorífica y que se encuentra en perfectas condiciones para el consumo.

Este envío obedece al propósito de demostrar al gobierno, que puede importarse á España carne argentina, como hacen otros países.

Los diarios comentan el interesante ensayo é insisten en la conveniencia de importar carnes de aquella república, lo que beneficiará al consumidor español.

INFORMACIONES COMERCIALES

MERCADO FINANCIERO LONDINENSE

LONDRES, Marzo 8—En este mercado monetario la tasa del interés estuvo firme, pero sousó mayor flojedad al acercarse la clausura.

La tasa del descuento particular estuvo muy firme.

Sigue reinando depresión en el Stock Exchange, pero los precios de clausura fueron mejores que los más bajos del día.

Los ferrocarriles británicos mejoraron en general. Los ferrocarriles argentinos no sufrieron mucho por las noticias algo desalentadoras recibidas acerca de las cosechas.

El mercado de títulos extranjeros estuvo inactivo.

Las acciones de la Royal Mail y las de empresas gomeras estuvieron más flojas.

CEREALES ARGENTINOS EN LIVERPOOL

LONDRES, Marzo 8—Durante la semana que termina, el trigo argentino se cotizó en el mercado de cereales de Liverpool, á precios que oscilaron entre 7 chelines 6 peniques y 7 chelines 9 peniques, las 100 libras.

El lino se cotizó entre 41 chelines 9 peniques y 42 chelines 9 peniques, las 416 libras.

MERCADO DE SEBO ARGENTINO

LONDRES, Marzo 8—El sebo vacuno de frigorífico, procedente de la República Argentina, se cotizó en este mercado á precios que variaron entre 36 chelines y 36 chelines 6 peniques, las 112 libras inglesas.

Se vendieron al contado 200 toneladas y las remesas alcanzaron á 800 toneladas.

Las existencias de sebo consisten en 60 toneladas de Norte América, 120 de la América del Sur y 66 de Australia.

PRECIOS Y COTIZACIONES

TITULOS Y ACCIONES

LONDRES, Marzo 8

Conversión cédulas B. A. 3 1/2 o/o Nº 1/2.
F. C. Sud, ordinarias 127.
F. C. Oeste, ordinarias 125 1/2.
F. C. C. Argentino, ordinarias 108.
Id id deferidas 103.
F. C. B. A. y P. ordinarias 88.
F. C. C. G. O. Arg. ordinarias 103.
F. C. N. E. Arg. ordinarias 52.
F. C. C. Córd. 1a. preferencia 86.
Id id 2a. preferencia 74 1/2.
F. C. C. Córd. ordinarias 48 1/2.
F. C. Entre Ríos 1a. preferencia 89.
Id id ordinarias 66 1/2.
Id id 2a. preferencia 67.
F. C. Urug. Extensión E. 3 7/8.
F. C. C. Urug. id N. 3.
F. C. Paraguay, debentures 51 1/2.
Id id ordinarias 5 1/2.
Tranvía Anglo-Arg. ord. 5.
Minas Río Tinto, ordinarias 74 1/8.
Descuento oficial 78 1/4.
Id particular 78 1/2.
Consolidados británicos 5.
Id á plazos 4 7/8.
Deuda consolidada urug. 72.50.

PARIS, Marzo 8

Renta francesa 89.176.
Minas Río Tinto 1.864.
Descuento oficial 4.
Id id particular 3 3/4.

BERLIN, Marzo 8

Consolidados 3 1/2 o/o 87.
Id 3 o/o 75.90.
Descuento oficial 6.
Id id particular 5 7/8.

NUEVA YORK, Marzo 8

Empréstito argentino 1909 98.75.

GENOVA, Marzo 8—

Renta italiana de 3 1/2 o/o, 91.71.

MONTEVIDEO, Marzo 8—

Banco Popular, acciones fin mes 134.50.
Banco de Crédito, 112.
Banco Comercial, 142.
Certificados amort. 59.
Título M. fin mes, 91.30.
Idem N. 96.80.

CAMBIOS

PARIS, Marzo 8—

La libra esterlina, francos 25.26.

GENOVA, Marzo 8—

La libra esterlina, liras 25.72.
Los 100 francos, liras 103.01.
Los 100 marcos, liras 126.04.

BERLIN, Marzo 8—

La libra esterlina, marcos 20.44.50.

NUEVA YORK, Marzo 8—

La libra esterlina, dollars 4.87.80.
Idem idem á 60 días, 4.81.40.
Idem idem á 90 días, 4.81.50.
Los 4 marcos, cents 95.43.75.
Idem idem á 60 días, cents 93.93.75.
El dollar sobre París, frs. 5.17.50.
Idem idem á 90 días, francos, 5.32.50.

MADRID, Marzo 8—

Agio del oro 8.40.

LISBOA, Marzo 8—

Agio del oro, 14.

CEREALES

NUEVA YORK, Marzo 8—

Trigo para Mayo, id id 97.75.
Idem para Julio, id id 97.
Idem para Septiembre, id id 96.
Idem disponible primav. Norte 99.75.
Idem N. 3 duro de invierno 111.
Id N. 1, Manitoba, id 104.
Maíz de elevadores amarillo, 60.
Id amarillo N. 2, id 59.50.
Id amarillo N. 3, id 57.25.
Avena N. 2, blanca, 39.
Id N. 3, blanca, 36.
Id Standard, id 36.50.
Semilla lino Duluth, 136.75.
Id para Marzo, id 128.

CHICAGO, Marzo 8

Trigo para Mayo, bush. cts. 91.25.
Id para Julio, id id 90.25.
Id para Septiembre, id 89.
Maíz para Mayo, id 52.75.
Id para Julio, id 55.50.
Id para Septiembre, id 54.50.
Avena para Mayo, id 34.125.
Id para Julio, id 34.125.
Id para Septiembre, id 34.

LONDRES, Marzo 8

Semilla lino, 416 lbs. 41| 6 d.

LIVERPOOL, Marzo 8

Trigo para Marzo, 7| 6 3/4 d.
Id para Mayo, 7| 3 3/4 d.
Id para Julio, 7| 2 3/4 d.
Id del Río de la Plata, 7| 7 d.
Id N. 1, Manitoba N. 7| 6 1/2 d.
Id N. 2, id 7| 5 1/2 d.
Id N. 1, duro de invierno 7| 7 1/2 d.
Id N. 2, Duluth, 7| 5 1/2 d.
Maíz para Marzo, 4| 10 3/4 d.
Id para Mayo, 5| 1 3/4 d.
Maíz nuevo Río de la Plata, 5| 5 d.
Id nuevo E. U. U. 4| 10 3/4 d.

HAMBURGO, Marzo 8

Trigo arg. lbs. Mz. 142.
Maíz argentino, 112.
Lino argentino, 116.

PARIS, Marzo 8

Trigo, harinas, frs. 7.50.

BUDAPEST, Marzo 8

Trigo, bushel, Krs. 6.35.

OTROS PRODUCTOS

LONDRES, Marzo 8—

Carne congelada, oveja, stone, 3| 7 d.
Idem idem vacuna, 3|—
Idem idem delante, 2|—
Idem idem chilled, 3| 3 d. á 3| 6 d.
Idem idem idem delante, 2| 2 1/2 d.
Manteca argentina, 104|— 110 —
Idem fina, Cork, 118|—
Plata en barras, onza, 27.625.
Cobre, cont. ton. lbs. est. 65.5|—
Id á 90 días, ton. lbs. est. 65.10|—
Estaño, cont. id id lbs. est. 215.
Id á 90 días, id lbs. est. 211.10|—

HAMBURGO, Marzo 8—

Cueros secos B. A. 50 ks. 140 á 150.
Idem id salados, saladeros, 89 á 96.
Idem id id matadero, 74 á 91.
Quebracho, rollizos, 1000 ks. 32 á 85.
Idem, extracto, 100 ks. 20 á 30.

NUEVA YORK, Marzo 8—

Plata en barras, onza, cents, 58.625.
Cobre, libra id. 14.50.
Idem electrolítico, 15.125.
Estaño, libra, 46.75.
Algodón para Marzo, libra id, 12.14.
Idem para Mayo, id id, 11.83.
Idem para Julio, id id 11.73.
Idem para Agosto, id id, 11 67.
Idem para Octubre, id id, 11.27.
Idem para Diciembre, id id, 11 38.

LIVERPOOL, Marzo 8—

Algodón Midjing, Mar. y Ab. lb. 6.56.
Idem para Mayo y Junio id, 6.49.
Idem para Julio y Agosto id, 6.44.
Idem para Agosto y Sep. id, 6.16.
Idem para Oct. y Nov., id, 6.13.
Idem para Dic. y Enero id, 6 12.
Se vendieron 5.000 pacas.

HAVRE, Marzo 8—

Lana merino B. P. 100 ks. frs. 194.50.
Idem idem para Abril id, 195.
Idem idem para Junio, id 195.
Idem id para Septiembre id, 194.50.

ROUBAIX (Tourcoing), Marzo 8—

Lana R. P. peinada, kilo frs. 6.45.
Idem id para Abril, id, 6.32.50.
Idem idem para Junio id, 6.20.
Idem id para Septiembre, id, 6.17.50.

AMBERES, Marzo 8—

Lana arñ. peinada kilo frs. 6.15.
Idem idem para Abril, id, 6.10.
Idem idem para Junio id, 6.07.50.
Idem idem para Septiembre, 6.02.50.

LA GUERRA EN LOS BALKANES

Ecos de la caída de Janina

LA TOMA DE SCUTARI INMINENTE

ATENAS, Marzo 8—Según un informe oficial que acaba de publicarse, había en Janina, en el momento de la entrada de los griegos, seis mil soldados turcos heridos ó enfermos, además de los válidos. Una parte de la guarnición turca de la plaza consiguió retirarse hacia Albania.

Continúan las manifestaciones de regocijo provocadas por la toma de Janina. El príncipe heredero Constantino recibió felicitaciones de casi todos los soberanos y jefes de Estado extranjeros.

CONSTANTINOPLA, Marzo 8—Causó honda impresión el anuncio de la caída de Janina. La opinión pública se manifiesta muy alarmada, y teme que Andrinópolis y Scutari no tarden en caer en poder del enemigo.

PARIS, Marzo 8—Informaciones recibidas por vía de Cetigne, indican que es inminente la caída de Scutari. Los servios y montenegrinos activan las operaciones, y es poco probable que la plaza pueda continuar la resistencia.

ATENAS, Marzo 8 — Este gobierno declara que los griegos tienen actualmente en su poder á 78.458 prisioneros turcos, inclusive los hechos de Janina, y reclamará los gastos originados por su manutención. Esos gastos ascienden ahora á cinco millones de francos.

BERLIN, Marzo 8 — El gobierno rumano acaba de hacer en Heidelberg un pedido de instrumentos de cirugía destinados para el ejército.

Al hacer el pedido, aquel gobierno exigió la entrega de los instrumentos á la mayor brevedad posible.

ESPAÑA

LA ELECCION DE MAÑANA

"MEETINGS" DE PROPAGANDA

SOL Y ORTEGA EN MALAGA

Los nacionalistas barceloneses

ASAMBLEA TUMULTUOSA

MADRID Marzo 8—Los telegramas recibidos de las provincias de la península indican que aumenta considerablemente la animación en los círculos políticos con motivo de las elecciones de diputados provinciales que se han de realizar mañana.

En casi todas las ciudades se han celebrado esta tarde "meetings" de propaganda de los diversos partidos, notándose que los que más trabajos hacen, son los liberales y republicanos. Algunas agrupaciones de elementos avanzados, se abstendrán de intervenir en la lucha y los elementos de la derecha, no cuentan con mucha fuerza á causa de que los pactos entre carlistas y conservadores que se proyectaban en varios distritos, no han podido llevarse á cabo.

De Málaga anuncian que hoy se realizó el anunciado "meeting" de propaganda, organizado por la conjunción republicano-socialista. Pronunciáronse fogosos discursos excitando á los concurrentes á tomar parte en la lucha de mañana que tiene mucha importancia, desde el punto de vista del conocimiento de las fuerzas de las respectivas agrupaciones.

Resumió los discursos el diputado por la ciudad, señor Sol y Ortega, quien dijo que la lucha electoral será el primer paso para la extirpación del caciquismo, plaga política que combatió en términos enérgicos. "Pero no se he de lograr el triunfo, si la unión entre los elementos republicanos no existe y el triunfo es necesario, en esta ocasión más que nunca. La razón es la siguiente: de aprobarse el proyecto de mancomunidades, las diputaciones provinciales podrán disminuir los grandes males que aquel proyecto llevará consigo, y los republicanos debemos evitarlo."

Criticó el orador el hecho de que algunos que se titulan republicanos, sean partidarios del proyecto aludido, que es perjudicial para los intereses de las mismas regiones, aparte de las ideas perniciosas que encierra en el fondo.

"Antes, dijo, el proletariado tenía fe en que los republicanos llegarían á regenerar la patria; ahora duda, y duda hasta cierto punto, con razón, pues nota las divergencias que existen entre aquellos elementos.

"Si no se hace la unión de todos los republicanos, la lucha será estéril, y para cuando llegue á mí el completo convencimiento de la imposibilidad de la unión, yo declinaré la responsabilidad que pudiera corresponderme; abandonaré mi puesto en el directorio, renunciaré á mi acta de diputado, y me retiraré á la vida privada."

Al terminar su discurso el señor Sol y Ortega, los concurrentes prorrumpieron en entusiastas aclamaciones y aplausos.

Tanto durante el acto, como á la salida de los asambleístas, reinó el mayor orden.

Por la tarde y primeras horas de la noche, la animación en los comités políticos, es indescriptible. La prensa republicana, cree que el partido obtendrá en la elección un señalado triunfo.

Las autoridades adoptan algunas precauciones para evitar posibles incidentes.

BARCELONA, Marzo 8—En el Salón Niza, se celebró esta tarde un "meeting", organizado por los nacionalistas de esta ciudad, como acto de propaganda electoral.

Las autoridades, que han adoptado muchas precauciones estos días, á causa de la actitud de nacionalistas y radicales, habían ordenado á las fuerzas de guardias civiles, de caballería é infantería, que estuviesen dispuestas para intervenir en caso necesario. A estas órdenes se debió el hecho de que los alrededores del local se hallasen casi tomados militarmente por dichas fuerzas.

El "meeting" se inició en medio del mayor entusiasmo. En uno de los palcos ocupados por caracterizados anarquistas, se veía un gran cartel, en que figuraba la siguiente inscripción: "Viva Queralt!"

Algunos de los oradores atacaron en términos enérgicos al señor Lerroux, lo que provocó numerosos incidentes tumultuosos. Cada vez que se aludía por los nacionalistas al jefe de los radicales, las protestas de parte de los concurrentes, se ponían de manifiesto.

Una de estas veces, varios grupos de nacionalistas y radicales, se agredieron á palos y puñetazos, promoviéndose un desorden indescriptible. La guardia civil intervino, y después de grandes trabajos logró restablecer el orden.

A consecuencia del tumultuoso incidente, resultaron algunos heridos leves y varios contusos. Fueron detenidos por la guardia civil catorce asambleístas de los dos partidos.

BARCELONA, Marzo 8—La efervescencia que reina entre los elementos políticos de esta ciudad, principalmente entre radicales y nacionalistas, aumentada á causa de los incidentes ocurridos esta tarde, hace temer que la lucha electoral de mañana, no se lleve á cabo pacíficamente.

Esta es la opinión de las autoridades, que redoblan las precauciones policiales cerca de los principales comités y cetros políticos, y han ordenado el establecimiento de retenes en los distritos en donde la lucha entre aquellos dos partidos ha de ser más encarnizada.

El gobernador de la ciudad envió esta noche un telegrama al ministro de la gobernación, señor Alba, comunicándole sus temores respecto á que ocurran mañana alteraciones del orden, con motivo de las elecciones. Aquella autoridad civil ha recibido instrucciones del ministro aludido.

PROCESION CIVICA EN ALICANTE

MADRID, Marzo 8 — Telegrafían de Alicante que esta tarde se llevó á cabo con gran solemnidad una procesión cívica en memoria de los mártires fusilados en 1844.

En la procesión tomaron parte numerosos centros y sociedades, los niños de las escuelas públicas, representaciones de muchos círculos políticos, sociales, y organismos de las fuerzas vivas de la ciudad, el ayuntamiento en corporación, otras autoridades y algunas personalidades políticas de la provincia.

Al frente de la procesión marchaba la banda de músicos del municipio y los estandartes de las sociedades. Casi todas las calles del trayecto ostentaban en sus edificios la bandera nacional.

La procesión llegó ante el monumento erigido á los mártires de la libertad y muchos de los concurrentes depositaron grandes coronas de flores. El alcalde pronunció un patriótico discurso alusivo al acto, que terminó entre vítores á España y á la Libertad.

La fiesta resultó brillantísima.

Los estudiantes de Barcelona

BARCELONA, Marzo 8—Esta mañana, de acuerdo con las disposiciones del ministro de Guerra, se presentaron en la universidad numerosos estudiantes, vistiendo el uniforme de soldado.

Los compañeros les tributaron entusiastas agasajos.

Un grupo de estudiantes aragoneses llegados hace poco á la ciudad, visitó hoy varias fábricas y estuvieron en el Ayuntamiento, en donde fueron recibidos por el alcalde. En el Salón de Ciento, pronunciáronse afectuosos discursos de confraternidad entre los estudiantes de las dos regiones.

El movimiento emigratorio—Sensible efecto

MADRID, Marzo 8—De El Ferrol telegrafían que el movimiento emigratorio adquirió en estos últimos tiempos tal intensidad que sus efectos alarmantes se han puesto de manifiesto, al realizarse la concentración militar, que como se sabe, se lleva á cabo en el mes corriente.

En uno de los pueblos cercanos á aquella ciudad, en donde aparecen inscriptos 80 mozos, para ingresar en filas, solamente hay 12, pues los demás se encuentran en América.

Las autoridades de la zona de reclutamiento del ejército llaman la atención del gobierno, respecto al caso.

El tratado franco-español—Satisfacción del gobierno

MADRID, Marzo 8—Los diarios de esta capital, comentan la aprobación del tratado franco-español sobre Marruecos, por la Cámara de Diputados de Francia, aprobación que se realizó casi por unanimidad. Muéstranse los diarios satisfechísimos de aquel resultado y confían en que dentro de pocos días, la cuestión quedará definitivamente terminada.

Por lo que respecta al gobierno, la forma en que ha sido aprobado el tratado, le ha causado gran satisfacción.

Banquete al maestro Bretón

MADRID, Marzo 8—En el Círculo de Bellas Artes, numerosos admiradores del maestro Bretón, le ofrecieron hoy un banquete, festejando el éxito de la ópera "Tabaré".

Ofreció la demostración el señor Alberto Aguilera, contestando el maestro Bretón con sentidas frases.

La internacionalización de Tánger

MADRID, Marzo 8—Según el ministro de Estado, señor Navarro Reverter, los delegados franceses, españoles é ingleses, se reunirán en esta capital á mediados del corriente mes, para tratar de la internacionalización de Tánger.

Lucha entre kabileños — Muertos y heridos

MADRID, Marzo 8—Noticias recibidas de Melilla anuncian que los kabileños de Beniaid, que se ocupaban en trabajos serviciles en la izquierda del río Kert, fueron insultados por varios moros de la kabila de Benibigotar.

A causa de los insultos varios de ellos se agredieron y poco después la colisión adquirió caracteres gravísimos.

A consecuencia de la lucha resultaron algunos muertos y heridos.

Estado de la reina Victoria

MADRID, Marzo 8—El informe médico comunicado hoy en Palacio acerca del estado de la reina Victoria, indica que la soberana, se encuentra bastante mejor de la leve dolencia que la aqueja.

FRANCIA

CONSEJO DE MINISTROS

Asuntos tratados

PARIS, Marzo 8 — Los miembros del gabinete se reunieron en el palacio del Elíseo y celebraron consejo de ministros, presididos por M. Raymond Poincaré.

El presidente del consejo, M. Briand, comunicó las declaraciones que hará ante el Senado, cuando se discutan los proyectos relativos á la reforma electoral.

El ministro de Relaciones Exteriores, M. Charles Jonnart, conferenció con sus colegas, acerca de la situación internacional.

M. Pierre Baudin, ministro de Marina, dió cuenta de su reciente viaje á Tolón, donde asistió á los tiros de artillería, realizados por la escuadra del Mediterráneo.

Se manifestó muy satisfecho de los resultados obtenidos.

El ministro de Instrucción Pública, dió cuenta de que M. Carolus Durand, director de la escuela francesa de Roma, había presentado su renuncia de dicho cargo.

LAS LEYES MILITARES

Actitud de la juventud

PARIS, Marzo 8—La comisión del presupuesto de la Cámara de Diputados se reunió esta tarde, con asistencia de M. Etienne, ministro de Guerra, quien suministró varias explicaciones acerca del proyecto de créditos extraordinarios de quinientos millones de francos, destinados á hacer frente á los gastos necesitados por el aumento y mejoramiento de los elementos de la defensa nacional.

PARIS, Marzo 8—Numerosos alumnos de los liceos de esta capital y de los departamentos, dirigieron cartas colectivas al ministro de Guerra, M. Eugene Etienne, manifestándole que aceptan con alegría el deber de servir durante tres años en el ejército activo.

MANIFESTACION CONTRA M. JAURES

PARIS, Marzo 8—Telegrafían, de Niza que fracasó la conferencia que debía dar el diputado socialista M. Jean Jaures, quien se proponía hablar de la guerra de los Balkanes.

Cuando penetró en el recinto, este estaba repleto de concurrencia, pero una gran parte del público era hostil á las ideas que debía desarrollar M. Jaures y lo silbó en cuanto quiso tomar la palabra.

M. Jaures se vió obligado á retirarse sin conseguir hacerse oir.

El público que había asistido á la conferencia y otras muchas personas más se dirigieron en manifestación hacia el hotel en que se alojaba el diputado y renovaron ante sus ventanas sus demostraciones hostiles gritando "Abajo los socialistas".

La policía tuvo que intervenir para dispersar á los manifestantes.

EN EL SENADO

PARIS, Marzo 8—El Senado celebró sesión esta tarde, presidido por M. Antonin Dubost, senador republicano, por el departamento del Isere.

Fué aprobado un proyecto presentado por M. Chapuis, que tiene por objeto conceder facilidades especiales para el enrolamiento voluntario á los diez y ocho años, á los jóvenes que tienen intención de ir á residir en el extranjero.

FALLECIMIENTO DE M. ALFRED PICARD

PARIS, Marzo 8 — Se anuncia que falleció en esta capital, M. Alfred Picard, vicepresidente del consejo de Estado, ex ministro de Marina.

Esta noticia fué recibida con hondo pesar en los círculos oficiales.

El consejo de ministros resolvió que las exequias fuesen por cuenta del Estado.

El ministro de Justicia, M. Barthou visitó á los deudos del extinto y les manifestó su pésame en su nombre y en nombre del gobierno.

También enviaron sus pésames al presidente de la República, M. Poincaré, los ex presidentes M. Fallieres y M. Loubet, el prefecto de policía, M. Lépine y otras muchas personalidades de todos los círculos de esta capital.

ENTRE M. POINCARE Y MR. WILSON

PARIS, Marzo 8 — M. Raymond Poincaré telegrafió al nuevo presidente de los Estados Unidos, felicitándole con motivo de la asunción del mando, y haciendo votos por la prosperidad de aquella República.

Mr. Woodrow Wilson contestó agradeciendo estas felicitaciones y declarando que haría lo posible para robustecer la amistad tradicional que existe entre ambas repúblicas.

Tasa á los obreros extranjeros

PARIS, Marzo 8—El diputado nacionalista por esta capital, M. Puglesi-Conti, presentó un proyecto por el cual todos los obreros extranjeros residentes en Francia pagarían una tasa personal de ciento veinticinco francos anuales.

El presidente de la República

PARIS, Marzo 8—M. Poincaré, recibió esta mañana en el Palacio del Elíseo á una delegación de la confederación de comerciantes é industriales que fueron á visitarle con motivo de su elevación á la presidencia.

Por la tarde visitó la exposición de obras de arte de pintores y escultores.

Fué recibido por el subsecretario de Estado de Bellas Artes, M. León Berard y la duquesa de Uzes.

Contra la despoblación

PARIS, Marzo 8—La Academia de Ciencias Morales y Políticas instituyó una comisión investigadora que estará encargada de estudiar las causas económicas, morales y sociales que contribuyen á la disminución de la natalidad en Francia.

Diarios prohibidos por el clero

PARIS, Marzo 8—Los obispos de la región del Sudeste dictaron disposiciones por las cuales prohiben á los católicos la lectura de varios diarios, entre los cuales se hallan "Lyon Republicain", "Le Progres de Saone et Loire", "L'Union Republicaine" y "Le Progres de Lyon".

ITALIA

NOTICIAS DE LIBIA

Próximo avance de los italianos

ROMA, Marzo 8—Telegramas de Trípoli comunican que aquella ciudad continúa embelleciéndose y progresando rápidamente.

Su situación es ahora completamente normalizada y su administración regida por autoridades civiles, lo que facilita el desarrollo de sus comercios y tráficos con el interior.

ROMA, Marzo 8 — Anuncian de Tarhuna que el profesor Pramperi, de la comisión encargada de estudiar los productos locales y la posibilidad de cultivos europeos, al manejar un revólver, lo hizo explotar sin darse cuenta, resultando herido de cierta gravedad.

ROMA, Marzo 8—Informan oficiosamente de Derna que los carabineros continúan realizando activas pesquisas para comprobar las eventuales infracciones al decreto que prohibe ser poseedor de armas y municiones.

Se añade que un fuerte contingente de carabineros allanó esta mañana una casa del barrio de Mogar, secuestrando un importante depósito de cartuchos y arrestando á los dueños de la misma.

ROMA, Marzo 8—De una lista oficial publicada por el ministro de Guerra, se desprende que durante la guerra de Libia fallecieron, por enfermedades diversas, 42 militares que formaban parte del cuerpo de expedición.

ROMA, Marzo 8—"Il Messaggero" asegura haber sabido de fuente muy segura que en el próximo mes de Abril las tropas italianas que ocupan las costas de Cirenaica ayanzarán hacia el interior, con un plan combinado, en virtud del cual los turcos y beduinos rebeldes serán cercados é obligados á dispersarse definitivamente.

LA SALUD DE PIO X

RUMORES VARIADOS

Declaraciones del doctor Amici

ROMA, Marzo 8 — Esta mañana circuló el rumor de que el Papa, por el dolor sufrido por la muerte de su hermana, y especialmente por la violencia sufrida en tener que ocultarlo lo más posible, había sufrido un ataque al corazón, y se hallaba muy enfermo, por la extrema debilidad de su organismo.

Se añadía que ayer Pío X había sufrido un corto desmayo y pasado la noche sin poder tomar el más leve descanso, motivo por el cual fué inmediatamente llamado el doctor Amici, médico ordinario de Su Santidad, quien comprobó que el Papa tenía fiebre, y ordenóle se quedara en cama, vigilado constantemente por otro médico asistente.

Se dijo también que el doctor Amici visitaría otra vez, esta tarde, al Papa, para ver si es del caso efectuar una consulta de especialistas.

Al comentar estos rumores, "La Tribuna" dice se trata de noticias algo exageradas, pues el Papa no está afectado sino de un fuerte resfrío que le causa mucha molestia.

ROMA, Marzo 8— "L'Osservatore Romano", órgano oficioso de la Santa Sede, publica en su número de la tarde un breve suelto, en el cual afirma que la salud del Papa no despierta preocupación alguna, pues se halla en cama tan sólo por precaución estando atacado de un leve constipado, del cual podrá sanar en dos ó tres días.

"Il Corriere d'Italia", otro órgano católico, de esta capital, insinúa que Pío X sufrió un ataque de gota, que le debilitó sensiblemente.

En los círculos vaticanos, de todas maneras, se dá poca importancia al particular, y se asegura que el doctor Amici, visitando nuevamente al Papa antes de cenar, comprobó se hallaba ya sin fiebre.

NOTICIAS DE ADDIS ABEBA

ROMA, Marzo 8—Telegramas de Massaua aseguran que el príncipe Leg Jasú, regente del trono, ordenó que la reina Taitú, que se hallaba prisionera, fuera puesta en libertad y reintegrada en todos sus feudos y privilegios.

Las dietas á los senadores

ROMA, Marzo 8 — Se anuncia que el próximo martes el Senado se reunirá en sesión secreta, para discutir el proyecto que establece el pago de dietas á sus miembros y se añade que la mayor parte de los senadores es contraria á dicho proyecto que será, pues indudablemente rechazado.

Los dramas de los celos

ROMA, Marzo 8 — Informan de Poggia que el vecindario de Peschici, en aquel distrito, continúa hondamente impresionado por la tragedia que tuvo lugar esta mañana en dicha aldea.

Según las informaciones proporcionadas por la policía, el sujeto Pascual Dispoltro, después de haberse casado hace algún tiempo, con la joven María Toci, emigró á la Argentina en busca de mejor fortuna.

Durante su ausencia la Tocci tuvo relación con otro joven de una aldea cercana, hecho que llegó bien pronto á conocimiento del marido.

Este acto continuo, regresó á Italia con el propósito de vengarse, pero la esposa infiel fué avisada con tiempo y pudo fugarse con su amante.

Dispoltro, al comprobar la ausencia de María, fué presa de tan violento furor que acometió con un filoso cuchillo á sus suegros Domingo y Josefa Tocci y les ultimó, acribillándolos de heridas.

Incendio en un palacio histórico

ROMA, Marzo 8—Comunican de Venecia que en el histórico palacio Bresson, habitado por el conde Rolninghaus, estalló anoche un incendio que destruyó varios gobelinos, cuadros y obras de arte, causando un perjuicio de más de 200.000 liras.

Epílogo de un proceso sensacional

ROMA, Marzo 8—Telegrafían de Milán que terminó hoy el proceso seguido ante aquella Corte de Asises contra el sujeto que hace algunos meses asesinó al sacerdote Della Valle por puro instinto de maldad.

El criminal, que aún no quiso dar cuenta de su personalidad ni pudo ser identificado, fué condenado á presidio por tiempo indeterminado con la agravante de 10 años de segregación, esto es, el máximo de la pena que puede aplicarse.

Fallecimiento del senador Cagnola

ROMA, Marzo 8—Informan de Lodi que falleció esta tarde en aquella ciudad el senador Francisco Cagnola, uno de los parlamentarios más conocidos y caracterizados de Lombardía, cuya desaparición será hondamente sentida.

Grave estado del cardenal Respighi

ROMA, Marzo 8—Se anuncia que el cardenal Pedro Respighi sufrió esta mañana un violento ataque de diabetes y se halla actualmente en muy grave estado. El enfermo que conserva toda su lucidez, quiso recibir los últimos sacramentos, realizándose la ceremonia en presencia de varios altos prelados y de sus familiares, quienes quedaron muy conmovidos.

Accidente de volación

ROMA, Marzo 8—Dicen de Milán que el conocido volador Deroy, efectuando un vuelo en las inmediaciones de Bovisa, cayóse desde una regular altura. El aparato quedó completamente inutilizado y á pesar de ello Deroy no sufrió sino levísimas contusiones en las manos.

Grave desgracia

ROMA, Marzo 8—Comunican de Subiaco, en este distrito, que á consecuencia de la ruptura de un cable eléctrico quedaron gravemente ustionados tres obreros, quienes difícilmente podrán salvarse.

El asunto del Palacio de Justicia

ROMA, Marzo 8—En los círculos políticos de esta capital se asegura que con motivo de las ulteriores aclaraciones exigidas por algunos de sus miembros, la comisión investigadora que interviene en el sumario relativo al asunto del Palacio de Justicia, no presentará su informe sino después de Pascua.

El general Salsa

ROMA, Marzo 8 — "La Tribuna" anuncia que el teniente general Salsa, ex comandante de la plaza de Derna, fué designado para el mando de la división militar de Nápoles.

En Montecitorio

ROMA Marzo 8—En la sesión de hoy de la Cámara de Diputados, que resultó muy poco concurrida, terminó sin incidentes la discusión del presupuesto de obras públicas, que resultó aprobado por gran mayoría de votos.

La aeronáutica militar

ROMA, Marzo 8—"Il Giornale d'Italia" asegura en su número de la fecha que la comisión nombrada "ad-hoc", por el ministerio de Guerra resolvió aconsejar la formación de un cuerpo único de aeronautas militares, en el cual sean comprendidas la secciones de volación y la de dirigibles.

Veteranos recibidos por el rey

ROMA, Marzo 8—El rey Víctor Manuel recibió esta tarde la mesa directiva de la Federación Nacional de Veteranos, y aceptó patrocinar el próximo congreso, que dicha federación está organizando.

Inauguración de un museo teatral

ROMA, Marzo 8—Telegramas de Milán refieren que se inauguró hoy en uno de los salones del teatro Scala, de aquella ciudad, el museo teatral, en el cual se exhiben recuerdos, documentos y objetos de los más variados que pertenecieron á músicos y artistas entre los más celebrados, formando una colección que, en su género, es única en el mundo.

Presenciaron el acto el conde de Turín, el ministro de Instrucción Pública, el alcalde, el prefecto, las demás principales autoridades y numerosas personalidades, á hicieron uso de la palabra el señor Modigliani, el director de Bellas Artes, senador Corradó Ricci y el ministro Credaro, los tres muy aplaudidos.

Fatales consecuencias de una coz

ROMA, Marzo 8—Anuncian de Milán que el jefe de palafreneros del circo Sidoli, que actúa en aquella ciudad, al acercarse á un caballo, recibió una coz tan violenta en el bajo vientre, que quedó muerto en el acto.

INGLATERRA

UN PROCESO SENSACIONAL

Defraudación en grande escala

LONDRES, Marzo 8—Comparecieron hoy ante el tribunal de policía de Bow Street, el conocido abogado Newton y Mr. Bennett, acusados de haberse valido de manejos ilícitos para defraudar al doctor Hans Thorsch, austriaco, hijo de un banquero de Praga, la suma de 23.000 libras esterlinas.

Está también complicado en el asunto el conde de Andor, quien aprovechaba la influencia que ejercía sobre Thorch para inducirlo á que colocara fondos en empresas de carácter dudoso.

El conde de Andor obtuvo así libras esterlinas 1.300 de una sola compañía á título de comisión.

En otro caso, los acusados indujeron á Thorsch á que invirtiera dos mil libras esterlinas en un casino que ya había dejado de existir. La defraudación principal la llevaron á cabo Newton y sus asociados, haciendo colocar á Thorsch sumas crecidas en tierras del Canadá.

Oída la acusación, el juez se negó á poner á Bennet en libertad bajo fianza, y elevó á 10.000 libras esterlinas la fianza de Newton, que anteriormente había sido fijada en 1.000 libras esterlinas.

FOOTBALL Y RUGBY

LONDRES, Marzo 8 — Las partidas jugadas hoy entre los equipos que se disputan la copa de la asociación inglesa de football, tuvieron los siguientes resultados. Burnley derrotó á Blackburn Rovers por 1 goal contra cero; Oldham Athletics á Everton por 1 contra cero; Aston Villa á Bradford por 5 contra cero. Quedó empatada por cero contra cero una partida jugada entre Sunderland y Newcastle United.

He aquí los resultados de las partidas jugadas hoy entre los equipos de la primera división de la liga inglesa de football.

Chelsea derrotó á Bromwich por 1 goal contra cero; Woolwiec Arsenal á Manchester City por 1 goal contra cero; Tottenham Hotpur á Liverpool por 1 contra cero; Manchester United á Notts County, por 2 contra 1.

En una partida internacional de rugby jugada hoy, Gales derrotó á Irlanda por 16 puntos contra 13.

HUELGA EN UN ARSENAL

LONDRES, Marzo 8—Telegrafían de Newcastle que los operarios del arsenal de Devonport suspendieron el trabajo, reclamando un aumento de sus salarios.

Se trata de provocar una huelga general del personal de los arsenales y los iniciadores del movimiento ya cuentan con el apoyo de los operarios de Chatham y de Portsmouth.

Fin del conflicto ferroviario

LONDRES, Marzo 8—Los empleados del ferrocarril Midland aceptaron la proposición de la compañía de admitir de nuevo al guarda despedido y de revisar el reglamento á que está sometido el personal. Ha quedado así definitivamente conjurado el peligro de una nueva huelga ferroviaria.

Nuevos desmanes de las sufragistas

LONDRES, Marzo 8—Comunican de Glasgow que fueron cortadas cerca de esa ciudad cincuenta líneas telegráficas y telefónicas, entre ellas algunas pertenecientes á ferrocarriles. En algunos puntos fueron encontrados carteles, los que dicen que se trata de un acto de venganza de las sufragistas.

ESTADOS UNIDOS

BRYAN Y EL PANAMERICANISMO

Discurso de Mr. Barrett

NUEVA YORK, Marzo 8—Mr. John Barrett, director de la Unión Pan Americana, en un discurso que pronunció en el gran banquete anual de los manufactureros de Michigán, analizó las perspectivas de la política internacional del nuevo gobierno de los Estados Unidos, con respecto de las Repúblicas americanas.

Declaró que el actual secretario de Estado, Mr. Bryan, representa el verdadero espíritu panamericano y que se debe confiar en su talento y amistad hacia las Repúblicas de este continente, para arreglar los asuntos pendientes entre ellas.

Como demostración de los sentimientos que animan á Mr. Bryan respecto del panamericanismo, manifestó que en el despacho del director de la Unión Pan Americana, hay una fotografía del actual secretario de Estado, obsequiada al orador, la cual tiene la siguiente leyenda: "A las Repúblicas americanas. Dios nos hizo vecinos, la justicia nos hará verdaderos amigos".

ECOS DE LA EXPLOSION DEL "ALOM CHINE"

Instrucción de un sumario

NUEVA YORK, Marzo 8—Anuncian de Baltimore, que las autoridades de esa ciudad iniciaron la instrucción de un sumario, para indagar las causas de la terrible explosión de dinamita ocurrida ayer á bordo del vapor "Alum Chine" que volá por los aires, causando numerosísimas víctimas y perju

SERVICIO EXCLUSIVO PARA "LA PRENSA" DE SUS CORRESPONSALES

LOS NUEVOS EMPRESTITOS

Exito de la emisión

BERLIN, Marzo 8 — Tuvo éxito completo la emisión del empréstito del imperio y del de Prusia, cuyo total ascendió á 550 millones de marcos. Fueron suscriptos sesenta y ocho millones más que el importe de los empréstitos emitidos.

El regente de Baviera en palacio

BERLIN, Marzo 8—El príncipe regente, Luis de Baviera, fué invitado hoy á comer con los emperadores en palacio. Asistió también á la comida el canciller imperial, von Bethmann Hollweg.

Clausura del Reichstag

BERLIN, Marzo 8—El Reichstag clausuró hoy sus sesiones, entrando en vacaciones hasta el 2 de Abril próximo.

CUBA

LA LEY DE AMNISTIA

Protesta de los Estados Unidos

HABANA, Marzo 8—El ministro de los Estados Unidos, Mr. Beaupré, presentó hoy al gobierno una enérgica protesta contra la ley de amnistía promulgada ayer por el presidente Gómez. La nota del diplomático norteamericano dice que la ley es contraria á los tratados existentes entre los Estados Unidos y Cuba, y el gobierno cubano será responsable de las consecuencias perjudiciales para los intereses norteamericanos que tenga esa ley.

En vista de esa protesta, el presidente ordenó al ministerio del Interior que redactara una declaración oficial destinada á fijar el alcance de la ley. La declaración se publicará el lunes próximo.

Sensacional venta de armas

HABANA, Marzo 8—Ha causado cierta sensación la venta de una gran cantidad de fusiles y cartuchos efectuada por el comerciante Jackson á una persona cuyo nombre se ignora. Hay quienes relacionan esa venta con la visita del general Cipriano Castro, y se dice que el ex presidente organiza una expedición revolucionaria á Venezuela.

TURQUIA

UN VAPOR INGLES A PIQUE

Numerosas víctimas

CONSTANTINOPLA, Marzo 8 — Acaba de recibirse la noticia de que el vapor inglés "Calvados", de la Patriotic Company, se perdió en el mar de Mármara.

Perecieron todos los tripulantes del vapor y alrededor de doscientos pasajeros. No se conocen los pormenores del desastre.

El "Calvados" era un vapor de 3,826 toneladas, y fué construído en el año 1903.

SANTO DOMINGO

RENUNCIA Y FUGA DEL PRESIDENTE

SANTO DOMINGO, Marzo 8 — El presidente provisional de la República, arzobispo Nouel, presentó su renuncia y se embarcó en seguida para Europa, huyendo.

Se anuncia que el gobierno de los Estados Unidos enviará un cañonero á las aguas dominicanas, porque teme que el general Arias organice una revolución.

Se acusa á monseñor Nouel de no haber cumplido su promesa de convocar al pueblo á elecciones presidenciales.

PERSIA

Atentado contra un funcionario belga

TEHERAN, Marzo 8—Un informe recibido por el gobierno anuncia que un persa hirió de un tiro de revólver al súbdito belga Constant, administrador de la aduana de Bushire, y mató á su esposa.

El autor del crimen fué arrestado.

CHILE

Viaje de un universitario — La junta de jurisconsultos — El personal de los ministerios.

SANTIAGO DE CHILE, Marzo 8—Se encuentra en Santiago el doctor Luis Vivanco, miembro de la facultad de medicina de la universidad de Quito.

Después de conocer la ciudad seguirá viaje á Buenos Aires.

—La comisión de jurisconsultos que preside el doctor Quirno Costa, posiblemente reanudará sus trabajos el próximo lunes en la secretaría del ministerio de Relaciones Exteriores, en la Moneda.

Esperan que mejore la salud del ministro del Ecuador general Treviño, el cual forma parte de dicha comisión.

—En el Ministerio de Relaciones Exteriores en breve se fundará la tendrá á su cargo los estudios é iniciativas de este carácter en Chile y las naciones extranjeras.

—Mañana el volador Rapini espera hacer el raid Viña Mar-Santiago.

La colectividad italiana le dará un premio.

—El lunes regresará á Santiago el personal del Ministerio de Relaciones Exteriores que se encuentra en Viña del Mar y el de Hacienda, que funciona en Valparaíso

—Los griegos y los hijos de los Estados balkánicos residentes en Santiago, ayer y hoy celebraron la victoria de Janina.

El consulado griego, tiene la bandera izada.

El cónsul, señor Juan Sadirakis, es muy visitado y felicitado.

Los arreglos del Trasandino — Banquete diplomático

SANTIAGO DE CHILE, Marzo 8 — En el consejo de gabinete que se celebrará la semana entrante, el ministro de Ferrocarriles dará cuenta del informe elevado al gobierno por la comisión nombrada para dar solución á las dificultades habidas con la empresa del F. C. Trasandino por Juncal

Probablemente se tratará de darle solución definitiva.

—En el Club Unión, esta noche ofreció un banquete el ministro argentino doctor Anadón, en honor del doctor Quirno Costa.

Asistieron varias personalidades.

—"El Mercurio" y "El Diario Ilustrado" trascribieron hoy las informaciones telegráficas de ese diario sobre los asuntos internacionales de Chile.

Las relaciones con la Argentina—El diplomático Cruchaga

SANTIAGO DE CHILE, Marzo 8— En su editorial, "El Diario Ilustrado" clasifica de designación acertada el nombramiento del señor Cruchaga para ministro en Alemania.

Recuerda que fué ahí enviado para contrarrestar suspicacias y recelos y sellar con la Argentina una paz duradera y una sincera amistad, y ha sabido coronar con tan hermosa realidad este delicado cometido, que, sin hipérbole, se puede hoy decir que el trabajo constante é inteligente del plenipotenciario chileno ha sido en gran parte un factor principal de las buenas é inalterables relaciones que se mantienen con los vecinos.

—Se encuentra enferma en Viña del Mar, residencia de la familia Clarck Sarmiento, la dama argentina Blanca Díaz Vila.

BRASIL

GRAN TEMPORAL EN EL PUERTO

Destrozos en la ciudad

RIO DE JANEIRO, Marzo 8—Se ha desencadenado un temporal en el puerto.

El mar está muy agitado. Las olas, verdaderamente colosales, revientan con impetuosidad en la costa y las aguas se derraman sobre las avenidas Beimar y Atlántica, inundando las calles próximas é interrumpiendo la circulación de tranvías desde la plaza Machado hasta la de Lemo.

Las aguas han causado grandes perjuicios.

—Fué nombrado secretario de la presidencia el señor Jesuino Cardozo.

—Se celebraron misas por el que fué prefecto de esta capital, ingeniero Pereyra Passos.

Estuvieron muy concurridas.

LA CARESTIA DE LA VIDA

Censuras al gobierno

RIO DE JANEIRO, Marzo 8 — Continúa la agitación popular motivada por la carestía de la vida.

El gobierno trata de implantar servicios que tiendan á mejorar la situación.

"Jornal do Commercio" habla del asunto y dice que el gobierno al preocuparse de atender al pueblo, no hace sino cumplir su deber, pues es él el culpable de la carestía, al fijar el cambio y no cuidar del valor de las notas metálicas despreciadas con las cédulas á oro, creando así un medio financiero artificial, así como estableciendo impuestos onerosos á los artículos de primera necesidad.

La prensa condena las violencias de la policía contra los grupos populares, con motivo de la manifestación de anteayer.

RIO DE JANEIRO, Marzo 8—La Federación Obrera realizó un "meeting" para reclamar contra la carestía de la vida.

El acto se efectuó en el mayor orden.

EL PUEBLO Y LA POLICIA

Un castigo ejemplar

RIO DE JANEIRO, Marzo 8—Se llevó hoy á cabo un acto ejemplar, encaminado á conseguir que los empleados de policía respeten al pueblo en sus manifestaciones.

Se llevó á cabo en el cuartel de la brigada policial la degradación del soldado Julio Barros, que últimamente hizo un disparo en la cabeza á un ciudadano que asistía al "meeting" de protesta por la carestía de la vida.

Asistieron contingentes de todos los batallones.

Después de degradado el agente, se le entregó á la policía civil, para su castigo por los jueces.

—"Jornal do Commercio" desmiente los rumores que circularon, de que se alquilarían los vapores del Lloyd Brasileño.

—El gobierno federal y el del Estado de Minas Geraes contrataron un empréstito en París.

UN JEFE VICTIMA DE UN AUTOMOVIL

RIO DE JANEIRO, Marzo 8 — Hoy un automóvil atropelló al capitán de mar y guerra José Borges Leitao, y le causó heridas que ocasionaron su muerte.

—El presidente de los Estados Unidos telegrafió á su colega Fonseca, agradeciendo sus felicitaciones al asumir el mando. Expresa sus deseos de que sigan siendo amistosas las relaciones entre ambos países.

—Empezaron las conferencias destinadas á combatir el desarrollo de la tuberculosis.

Asistió el embajador norteamericano, que aplaudió la iniciativa del director de salud pública.

Banquete al general Pando

RIO DE JANEIRO, Marzo 8—El ministro de Bolivia ofreció un banquete al presidente de su país, general Pando, en su residencia de Petrópolis.

Asistieron el canciller, el embajador norteamericano, el nuncio, los doctores Barros, Moreira y Regis de Oliveira, el almirante Guillobel y otros.

BOLIVIA

EL FERROCARRIL DE ARICA A LA PAZ

Bandoleros sorprendidos

LA PAZ, Marzo 8—Se comenta favorablemente la noticia trasmitida de Berlín anunciando que una sociedad de ingenieros alemanes adquirirá el ferrocarril de Arica á La Paz y lo explotará con grandes ventajas.

—La policía de Oruro y Antofagasta procediendo de acuerdo, sorprendieron á unos malhechores en momentos en que intentaban robar una remesa de cien mil pesos remitida de Oruro con destino á los mineroles de Machacamarca.

El principal autor, Dupont, fué entregado á las autoridades de Antofagasta.

—En la última reunión de los acreedores del Ahorro del Hogar, se informó que se podría pagar el 30 por ciento sobre los créditos.

—Se inauguró un camino carretero de La Quiaca á Tarija.

—El consejo municipal de ésta logró colocar en París el empréstito destinado á las obras de alcantarillado de la ciudad.

PARAGUAY

LAS DISIDENCIAS COLORADAS

Manifestaciones de un diputado

ASUNCION, Marzo 8 — El señor Manuel P. Chaves electo diputado, publica una carta en el diario "El Tiempo", dirigida al presidente de su partido, el Colorado, en la que dice que era creencia de que la autoridad del mismo, dejaría en libertad de acción á los correligionarios que quieren emprender trabajos en pro de su candidatura, y que lo había hecho en el distrito formado por San Roque y Trinidad, pero que en presencia de la resolución de la comisión directiva declarando la abstención completa en las luchas electorales de Febrero, desistió de sus propósitos, habiendo merecido acatamiento á la autoridad partidaria.

Luego explica su elección por el distrito 8.°, diciendo que parientes y amigos particulares, sin ninguna solicitación de su parte, sostuvieron su candidatura á diputado, y consiguieron el éxito, y que él la acepta en la creencia de que no contraría la resolución del partido, por considerar que no entra en el propósito de éste el cerrar el acceso á la representación nacional á los correligionarios, sino el de evitar en estos momentos luchas que siempre dan pábulo á persecuciones y enconos.

Termina diciendo que cumplirá su deber como representante, y que será un celoso defensor de su partido.

La comisión directiva del partido sometió á la consideración de la comisión consultiva el asunto, y su resolución es esperada con impaciencia, pues de ella depende el temperamento que adoptará la autoridad del partido, en presencia de la elección de diputado y á pesar de la abstención decretada del doctor Facundo González.

El elemento colorado joven, dirigió al presidente del mismo, doctor Pedro Peña, una nota expresando su vivo aplauso por todas las resoluciones adoptadas hasta el presente y la orientación política impresa á la marcha del partido.

La nota está firmada por más de mil personas.

LA HUELGA DE PANADEROS

ASUNCION, Marzo 8—El jefe de policía ha intervenido en la huelga de oficiales y repartidores de pan, á fin de tratar de que éstos arriben á un arreglo con los patrones.

Los huelguistas manifestaron que carecían de poderes de los demás miembros del gremio, que no estaban presentes en la conferencia, y que el paro se debe á buscar un acuerdo con los patrones para uniformar los jornales de los repartidores.

Dicen que ellos no piden aumento, sino que sean mantenidos los salarios como habían sido establecidos anteriormente.

El jefe de policía celebrará una conferencia con los huelguistas y los patrones de panaderías.

Los obreros han establecido una panadería, en la que elaboran pan y galleta á todas horas del día, á fin de que no sufra la población por la falta de este artículo de primera necesidad.

El homenaje uruguayo al general Díaz —Un volador paraguayo—Enfermedad en las haciendas.

ASUNCION, Mayo 8 — Con motivo de haberse publicado en un diario de Montevideo un artículo en el que se afirmaba que la elección hecha por los orientales para rendir homenaje al heroísmo paraguayo en la figura del general Díaz era mala, y que para hacer completamente grato á los paraguayos el homenaje era necesario escoger otra figura para dedicarle la ofrenda, se pregunta "El Diario" que con qué autoridad hizo el articulista semejante afirmación. El iniciador del homenaje dice que ha refutado brillantemente la peregrina observación del que osó disminuir la talla gigantesca de Díaz, y casi nada tiene que agregar á las concluyentes razones en que abunda el artículo que defiende su figura.

La elección del vencedor de Curupaity, manifiesta que ha sido acertadísima y ninguna otra podría ser más grata al sentimiento nacional.

—Informaciones recibidas de París hacen saber que acaba de rendir últimas pruebas para la obtención del "brevet" de volador el paraguayo Silvio Pettirossi. En Bethny el candidato recorrió veinte kilómetros subiendo á una altura de 300 metros.

Terminadas las pruebas, el nuevo piloto fué obsequiado con un "lunch", en el Aero Club.

—El departamento Nacional de Higiene ha resuelto enviar á Concepción un veterinario, á objeto de estudiar é informar sobre la epidemia aparecida en el ganado vacuno del departamento y que tiene alarmados á los hacendados.

El servicio militar obligatorio—Rectorado de la universidad—Gran desfile militar.

ASUNCION, Marzo 8—Como en el tiempo señalado es imposible que se haga la inscripción de todos los ciudadanos comprendidos en el servicio militar obligatorio, el ministerio de Guerra y Marina resolvió prorrogar el plazo de inscripción hasta fin del corriente mes.

El Ejecutivo ha resuelto que los jefes de reparticiones públicas permitan á sus empleados abandonar la oficina por el término necesario para concurrir á inscribirse.

—Fué aceptada la renuncia presentada por el doctor Manuel Franco, del cargo de rector de la universidad, y se nombró en su reemplazo interinamente al doctor Emilio Pérez.

—El martes próximo, la comisión directiva del partido Colorado, se reunirá para oír el parecer del consejo consultivo en la cuestión de la elección como diputados al Congreso de los correligionarios doctor Facundo González y señor Manuel Chaves.

—Se declararon en huelga los oficiales alpargateros.

—Los que fueron amigos del ilustre hombre público, doctor Segundo Decoud, con motivo de haber cumplido el mes pasado el cuarto aniversario de su muerte, publican artículos en los que recuerdan los importantes servicios prestados al país durante 30 años.

—Vuelve á terminar la semana sin que se resuelva la cuestión del ministerio de Guerra.

Se trabaja activamente allí en preparar las tropas que tomarán parte en la gran parada militar del 14 de Mayo próximo.

Formarán más de 5000 hombres.

—Se anuncia la aparición de un nuevo órgano de oposición.

El ministro de Hacienda — Nuevo cónsul brasileño — Estudios financieros.

ASUNCION, Marzo 8 — Ha vuelto á hacerse cargo de la cartera de Hacienda el doctor Zubizarreta.

—Volvió á llover torrencialmente en casi toda la república, causando perjuicios de importancia á la agricultura

—Fué reconocido por el gobierno el señor Nicolás Pinto da Silva Valle, como cónsul general del Brasil en esta ciudad.

—El señor Fulgencio R. Moreno, presentó al ministerio de Hacienda la segunda parte de su estudio sobre los impuestos internos.

—Se publica la noticia del fallecimiento repentino á bordo del vapor "Ladario" de Braulia de Freitas, de quien no se conocen herederos en Corumbá, en cuyo puerto falleció.

Se da á conocer, á fin de llamar la atención de los que se consideren con derecho á los bienes dejados por ella.

REPUBLICA ORIENTAL

LA INTERDICCION DEL CREDITO EN FRANCIA

El gobierno y la prensa

MONTEVIDEO, Marzo 8 — Los diarios llaman la atención y hacen comentarios sobre el hecho de que el gobierno declare por medio de su órgano de publicidad, que nada sabe respecto de la grave noticia que se publicó hace días relativa á la interdicción del crédito uruguayo por parte del gobierno francés.

Esa afirmación aparece más grave que la propia noticia comentada y sorprende que el gobierno no haya impartido órdenes á la legación en París, para que ésta hiciera ante el gobierno francés las diligencias necesarias para aclarar el asunto

Se deduce lógicamente que si nada sabe es porque nada ha hecho para saberlo

A este respecto dice "Diario del Plata", lo siguiente:

Si aun existe legación uruguaya en París, no es explicable que el gobierno carezca, como dice, de una información exacta, pues lo que sabe ó averigua un corresponsal periodístico, bien puede haberlo sabido ó investigado un agente diplomático, cuando se trata, sobre todo, de cosas que tan seriamente lesionan el crédito y la dignidad de su país.

La ignorancia del gobierno en este caso es de lo más elocuente, como expresión de la utilidad de las legaciones y del interés con que hoy es defendido el buen nombre del país en el exterior.

LOS ULTIMOS NAUFRAGIOS

Trabajo de salvamento

MONTEVIDEO, Marzo 8—Continúan sin descanso los trabajos de salvamento del vapor inglés "Paraná", que, como se sabe, se halla sobre la piedra conocida por Sabina.

Se trabaja día y noche, y hay empleados en la ruda tarea muchos hombres.

Se probaron con dos calderas las bombas que fueron colocadas á bordo, sin resultado alguno.

Se colocaron, entonces, dos bombas más, á fin de hacer funcionar cuatro juntas, para desagotar el agua que ha inundado los diversos compartimientos del buque.

Debido á la bajante, la máquina del vapor ha subido 90 centímetros de su posición.

También ha subido el fondo de la bodega número 2, lo que prueba que se halla sobre una base recosa.

El buque está en muy mala situación.

Sin embargo, se abriga mucha esperanza en que aquellos trabajos tengan resultados favorables, pues éstos continúan con mucha actividad, bajo la dirección de personas ya avezadas á estas tareas.

—Hoy, auxiliado por varios vapores de la casa lanchonera de Lussich zafó de su encalladura el "cargo boat" inglés "Arión", el cual fué arrojado sobre la escollera Oeste por el temporal del miércoles.

Una vez que quedó á flote, fué remolcado á la rada hacia afuera, donde quedó fondeado y luego conducido al antepuerto, en el que se procederá á la descarga del carbón que contiene en sus bodegas.

EL HORARIO DE OCHO HORAS

Ruidosa sesión de los diputados

MONTEVIDEO, Marzo 8 — Celebró sesión la Cámara de Diputados y continuó la discusión del proyecto del Ejecutivo sobre el horario obrero.

Reanudó su discurso combatiendo dicho proyecto, el diputado Gregorio Rodríguez, quien como en la anterior sesión, fué interrumpido frecuentemente por los diputados Frugoni, Vecino, Martínez Thedy, Varela Acevedo y otros, y se originaron diálogos vivaces, que el presidente intentaba, en vano, impedir.

Se caldeó tanto el ambiente, que la numerosa barra intervino ruidosamente en el debate, prorrumpiendo en gritos, silbidos, etc., y el presidente dió orden de desalojarla.

Mientras los soldados procedían á hacerlo, sonó la hora reglamentaria y se levantó la sesión en medio de acaloradas discusiones.

ALARMAS GUBERNATIVAS

Oficiales separados de los cuerpos

MONTEVIDEO, Marzo 8 — Sin que se conozca ningún síntoma ostensible, circulan versiones poco tranquilizadoras, cuyo fundamento se ignora.

Probablemente esos rumores tienen origen en las noticias que llegan de Río Grande relativas á un próximo movimiento armado en el Uruguay, de las que tienen conocimiento los lectores.

Llamó hoy la atención pública y fué objeto de toda clase de comentarios el hecho de que hayan sido separados repentinamente del batallón 4.° de infantería, por orden directa del ministro de Guerra, y sin especificar los motivos de tan grave resolución, los capitanes Lagomarsino y Laigorria y teniente Landó.

Al primero se le notificó la orden á las nueve de la noche, cuando se encontraba de guardia en el cuartel.

Este extraño procedimiento causó desagrado en el elemento militar.

EJERCICIOS DE LA ESCUADRA

MONTEVIDEO, Marzo 8—Salieron en viaje de instrucción, el crucero "Uruguay" y el cañonero "18 de Julio".

El primero va con destino al Este, conduciendo á su bordo 35 alumnos de la escuela naval, que van á hacer una gira de 300 millas de navegación oceánica, al cabo de cuyo tiempo regresará al puerto, embarcará carbón y saldrá después para el litoral, por diez días más, para la instrucción general, con dichos cadetes.

El "18 de Julio" conduce 11 jefes y oficiales, y 190 alumnos de la escuela militar, que van hasta Paysandú y de allí á la Agraciada, á hacer ejercicios generales, conduciendo, para el efecto, puentes, estaciones portátiles radiográficas y demás útiles para aquellos ejercicios.

Tanto el "Uruguay" como el "18 de Julio" regresarán al puerto después de terminadas sus instrucciones.

La reforma de la Constitución—Cursos prácticos de agricultura

MONTEVIDEO, Marzo 8 — En los círculos políticos se afirma que el ex ministro doctor Campistegui, trazó á grandes líneas el anunciado manifiesto político del partido Colorado disidente, contra la proyectada reforma de la Constitución.

Se agrega que el diputado José Enrique Rodó, dará forma á ese importante documento, llamado á tener gran resonancia, y que llevará las firmas de los más conspicuos ciudadanos pertenecientes á esa agrupación política.

—El nuevo agregado militar á la legación de Alemania, capitán Pabst von Ohain, visitó hoy los cuarteles de los cuerpos de la guarnición, acompañado del secretario del ministro de Guerra

—La inspección general de ganadería y agricultura continúa los trabajos á favor de la implantación en todo el país de cursos prácticos

Los restos de Florencio Sánchez — Tratado de extradición

MONTEVIDEO, Marzo 8—El senador doctor Pérez Olave, presentará un proyecto á la Cámara de que forma parte, para que el gobierno proceda á la repatriación de los restos del dramaturgo uruguayo Florencio Sánchez, fallecido en Milán.

—El Poder Ejecutivo pasó á estudio de la alta corte de justicia, un proyecto de tratado de extradición á celebrarse entre el Uruguay y Bélgica.

—Siguió hoy viaje al Callao, el trasporte peruano "Iquitos".

—Se preparan aquí festejos en honor de los marinos del crucero cubano "Patria", que anoche pasó por este puerto en viaje directo á ésa, donde permanecerá varios días.

Empréstito municipal

MONTEVIDEO, Marzo 8—En sustitución del doctor José Pedro Varela, que renunció, ha sido designado miembro de la municipalidad, el doctor José Salgado

—En la sesión de hoy de la municipalidad, se trató el asunto del empréstito de un millón quinientos mil pesos, destinados á aliviar la situación en que se encuentran las finanzas municipales.

—Fallecieron las señoras Josefa Andrade de Lorenzo, María Bonavita de Visillac y el señor Ramón Etchebarne.

CORDOBA

Licitación para dos estaciones de desinfección—Diputado nacional viajero — La cuestión municipal en Cosquín—Robo de haciendas

CORDOBA, Marzo 8—Hoy no hubo despacho administrativo por ausencia del gobernador.

—En la licitación efectuada para la construcción de dos estaciones de desinfección, una en el pueblo Cosquín y la otra en Alta Gracia, presentaron propuestas el señor Antonio Payer, que ofrece ejecutar la obra indicada con una rebaja de 6 por ciento al presupuesto oficial, y el señor Juan Llavrés, que propone hacer la misma obra en la estación de Cosquín solamente, por el importe del presupuesto oficial.

Dichas propuestas pasaron á la dirección general de arquitectura, en consulta.

—Llegó el diputado nacional doctor Lisandro de la Torre, pasando á Capilla del Monte.

—Los asuntos municipales de Cosquín preocupan la atención pública.

El oficialismo es sindicado de fomentar la agitación del bando vencido en las últimas elecciones y á cuyo frente se halla uno de los ases de la concentración.

Se prevén consecuencias desagradables.

—El jefe político del departamento General Roca, telegrafió al ministerio, dando cuenta de un robo de 25 novillos, varios de los cuales han sido llevados á la Pampa Central, donde fueron sacrificados.

Se ha conseguido el secuestro de seis animales.

Conflicto comunal—Los concejales entrantes y los salientes

CAÑADA VERDE, Marzo 8—El 2 del corriente, fueron elegidas las autoridades municipales, sin que hasta la fecha la municipalidad saliente haya hecho entrega de la comuna á quienes legítimamente los corresponde.

En vista del deseo del vecindario de que los electos se hagan cargo de sus puestos, y con motivo de que los concejales salientes no han querido reunirse para conocer de la elección, los concejales electos se han reunido en casa del señor A. Cabrera, con asistencia de los señores García y Amado Quiñones, miembros del anterior concejo, y, constituyéndose en sesión los concejales electos, han designado sus autoridades en la forma siguiente: señor Albertano Cabrera, presidente; señor Elvino Fragoni, vice primero; señor Luis Fernández, vice segundo.

Se procedió, acto continuo, á la elección del intendente municipal, la que fué aprobada, recayendo esta designación en el vecino señor Francisco Prota.

Circula en este momento un manifiesto lanzado por el intendente y concejales, en el que se da cuenta al pueblo de la obstrucción de la municipalidad saliente, para no hacer entrega de la comuna.

Los concejales salientes, Adolfo García y Amado Quiñones, han enviado un telegrama al ministro, cuyo despacho dice: "Comunicamos que el domingo 2 de Marzo tuvieron lugar las elecciones municipales, entregándosenos actas y notas en comunicación de la misma, por ser los únicos concejales presentes ese día. El secretario del concejo deliberante se niega á entregar las llaves del recinto, impidiendo, de este modo, la reunión del concejo, para tratar las elecciones, consecuencia que sufren los intereses comunales que se hallan abandonados

"El acto electoral fué completamente legal. El jefe político en ésa puede informar, por haber presenciado las mismas"

Las elecciones municipales anuladas —Renuncia á una candidatura

CONCEPCION DEL TIO, Marzo 8 —Las elecciones municipales que se realizaron el 2 del corriente para intendente y seis concejales, fueron anuladas anoche por el concejo deliberante, por falta de firmas en las actas de la elección.

Los candidatos á intendente fueron el señor Andino Gallegos, por una parte, y por la otra el señor Federico Demarchi, no como aparece en un diario de ésa diciendo que esta última candidatura pertenecía al señor Juan V. Loyola.

Se convocará á nuevas elecciones.

—Circula en ésta el rumor de que el señor Carlos Iturraspe, candidato á diputado provincial por el departamento San Justo, proclamado por el partido Radical, renunciará á su candidatura.

Contra el jefe del registro civil

COSQUIN, Marzo 8—Muchas son las denuncias que se hacen contra un enviado especial de un diario de la capital de esta provincia, que en lugar de averiguar con imparcialidad, crea excusas para atenuar los censurables procedimientos del jefe del registro civil local.

El comercio y sus adherentes confían sólo en la resolución del superior tribunal, manteniéndose en un estado de tranquila expectativa.

Robo de hacienda

CAÑADA VERDE, Marzo 8—De la hacienda robada al señor Morgén, hecho del cual LA PRENSA dió noticia hace días, una parte fué encontrada á inmediaciones de Villegas, provincia de Buenos Aires.

Entre los tres supuestos ladrones de esta hacienda, se dice está el complicado en el robo efectuado en el establecimiento del señor Olivera Gutiérrez, hecho que tuvo lugar en Octubre 5, próximo pasado. Aquél fugó entonces cuando lo perseguía la policía.

TUCUMAN

Multa á los pasajeros

CONCEPCION, Marzo 8—Es censurada la actitud de los conductores, al cobrar la multa á los pasajeros, pues por el trayecto de Arcadia á Concepción cobran 20 centavos, tanto como el valor del boleto, en contraposición á los artículos 19 y 21 del reglamento referente á pasajeros y cargas.

Hoy se entabló la queja por este abuso.

ENTRE RIOS

REFORMA DE LA LEY ELECTORAL

El ministerio de Hacienda

PARANA, Marzo 8 — Es cosa resuelta por los dirigentes del partido Provincial, que las Cámaras no se reunan para tratar el proyecto de reforma de la ley electoral.

—Hace días que persiste el rumor en los círculos políticos que los partidarios del doctor Parera trabajan para que sea nombrado ministro de Hacienda el señor Manuel Leiva, cuya gestión en la intendencia de esta ciudad fué un fracaso.

—Se inició la concentración de conscriptos, los que son revisados por el doctor Elías Ramírez, médico del 12 de infantería.

Estafa á un Banco—Viaje de un ministro—Visita del gobernador—Jefatura de policía de Diamante.

PARANA, Marzo 8—A una casa bancaria le han sido estafados mil quinientos pesos, por medio de un cheque con firma falsificada.

El autor principal del hecho, que es un menor de edad, se encuentra detenido.

—Se ausentó para Buenos Aires el ministro señor Tenreyro. El gobernador lo acompañó hasta la estación.

Anoche, el señor Tenreyro celebró una larga conferencia con el intendente interino, Rodolfo Núñez, sobre cuestiones municipales.

—El gobernador se ausentó en automóvil para La Picada, con el fin de visitar las obras de irrigación que se construyen en el arroyo Las Conchas.

—Regresó de ésa, el director general de escuelas, Manuel P. Antequeda.

—Se da como seguro el nombramiento del señor Jacinto Camps, para jefe de policía de Diamante.

La excesiva valuación de la propiedad — El nuevo jefe de policía — Organización de subcomités radicales.

NOGOYA, Marzo 8—Se han empezado á distribuir las boletas de contribución por la nueva valuación causando una general protesta, pues las casas que el año pasado pagaban 30 pesos, deben pagar 100.

Si á esto se agregan las malas cosechas y el alza de los artículos de primera necesidad, como la carne, que vale 40 y 50 centavos el kilo, la vida se hará imposible.

—El nuevo jefe de policía estuvo tan sólo una hora en la jefatura el día que se recibió, del que ya ha trascurrido un tiempo regular, y desde entonces se encuentra ausente en la campaña, administrando intereses familiares.

—Los radicales anuncian la organización de subcomités en la estación Hernández y en Chiqueros.

SAN JUAN

LA RENUNCIA DEL PRESIDENTE DEL CONSEJO DE EDUCACION

Comentarios de un diario

SAN JUAN, Marzo 8—El diario "San Juan", al ocuparse de la renuncia del presidente del consejo de Educación, doctor Grano, dice que éste funda su renuncia en que no se le da el personal necesario para las escuelas; excusa inverosímil, desde que el exceso de maestros es casualmente, el mal que aqueja hoy á la educación en esta provincia.

Dice que en las escuelas de Rawson, Santa María de Oro, Once de Septiembre y Arbol Verde, de Concepción, hay ciento setenta alumnos educados por 33 maestros, lo que arroja un término medio de un maestro para siete alumnos.

Agrega, que hay escuelas en la provincia que cuentan con dos secretarios, y se pregunta cuál es el objeto de esta anomalía, y á que fin lleva el dar ocupación á un personal que está de más.

A las escuelas de la provincia, dice, se les ha hecho este cargo, totalmente justo, pues todas ellas no pasan de sesenta y hay para éstas, un personal superior que alcanza á doscientos cincuenta maestros.

Manifiesta el suelto, en conclusión, que eso no es administrar sino proteger á los amigos partidarios, y que el doctor Grano no puede fundar su renuncia en el hecho de no tener maestros, puesto que hay muchos más de los necesarios.

Fallecimiento sentido—Nombramiento elogiado—Artículo de LA PRENSA.

SAN JUAN, Marzo 8—Ha sido muy sentido el fallecimiento acaecido en Mendoza, de la señora Aberastain de Arellotí, hija del mártir de la Rinconada, Antonino Aberastain.

Este fallecimiento enluta á gran parte de la sociedad.

—Los diarios continúan la campaña contra la jefatura de policía, citando casos de procederes arbitrarios.

—Los diarios elogian el nombramiento de director general de escuelas, recaído en la persona del ingeniero Estrella.

—"Debates" reproduce el artículo de LA PRENSA, titulado "La educación en San Juan".

LA RIOJA

EL CONFLICTO DE LA INTENDENCIA

Movimiento político

MEDIACION DEL DOCTOR JOAQUIN V. GONZALEZ

RIOJA, Marzo 8—Concurrió ayer á las 5 p. m., al local de la intendencia, el doctor Bosch, con el fin de hacerse cargo del puesto, en su carácter de vicepresidente primero del concejo deliberante, y el intendente suspendido, señor Moreira, se negó á entregárscla, diciendo que desconocía la resolución del concejo y que por lo tanto no la aceptaba.

De esta negativa hizo levantar un acta el doctor Bousch para dar cuenta al concejo.

—Los dirigentes de la fracción del partido nacional de ésta, han llamado con urgencia al senador doctor Joaquín V. González, quien les ha prometido venir por dos días solamente.

Según versión corriente, parece que se trata de pactar un acomodo con el gobernador en el cual quieren que intervenga el doctor González.

Otros dicen que requieren su presencia para acordar la reorganización del partido en ésta, en vista de la próxima contienda electoral á desarrollarse.

—En gira política partirán mañana á los departamentos del Norte el doctor Pelagio B. Luna y el señor José E. Páez, de la que se proponen obtener buenos resultados para la causa del partido Radical.

Fallecimiento

RIOJA, Marzo 8—Falleció hoy en Chilecito la señora Leonor Motta de Herrera, dama extensamente vinculada con aquélla y esta sociedad.

CORRIENTES

Viajeros

ITA IBATE, Marzo 8—Después de 8 días de permanencia en esta, se embarcaron para Corrientes, el jefe del distrito militar número 28, mayor Ramón Mastai, el médico doctor Ruda Vega y el teniente Otero, que componen la junta de reconocimiento de los conscriptos llamados á incorporarse.

Tarjetas de paso

SANTA LUCIA, Marzo 8—Los ciudadanos que solicitan pase, de acuerdo con la ley militar, no pueden cumplir, porque la oficina de correos no tiene las tarjetas respectivas.

SANTIAGO DEL ESTERO

ENTREVISTA POLITICA

SANTIAGO DEL ESTERO, Marzo 8 —Los diarios locales comentan la entrevista celebrada entre el doctor Zoilo Cantón, el gobernador doctor Alvarez y el diputado nacional Arias.

Es creencia general que en esa entrevista se trató de reconciliar á los dos últimos, distanciados en la actualidad por los últimos sucesos políticos desarrollados.

Conferencias y clases en la policía—Viajero

SANTIAGO DEL ESTERO, Marzo 8—Por iniciativa del secretario de policía, señor Rodríguez, se inauguraron en el departamento central de policía, conferencias y clases para los empleados de esa repartición.

Ellas versarán sobre los deberes y las obligaciones de los empleados policiales.

—Partirá á ésa, el doctor Manuel Hernández, quien va á contraer enlace con una señorita de esa sociedad.

Viajeros

SANTIAGO DEL ESTERO, Marzo 8—Llegó de ésa el diputado nacional Castañeda Vega, senador electo.

—Partió para ésa el señor H. Fernández Córdoba, corresponsal suplente de ese diario en ésta.

CATAMARCA

CENSURAS INJUSTAS A LA INSTRUCCION PRIMARIA

El precio de la carne

CATAMARCA, Marzo 8—Con motivo de haberse publicado en algunos diarios de esa capital informaciones nada favorables para la instrucción primaria de esta provincia, el corresponsal de LA PRENSA solicitó del presidente del Consejo de Educación las explicaciones pertinentes.

El señor Galíndez se ha manifestado sorprendido de tales publicaciones, porque entiende que esta rama de la administración progresa normalmente, no obstante la exigüidad del tesoro público.

Dijo que Catamarca paga á sus maestros sueldos más altos que los de las escuelas nacionales y de algunas provinciales, como Tucumán, que son de una capacidad muy superior á la nuestra.

Agregó que de los 600.000 pesos que arroja el presupuesto provincial, noventa y tantos mil se destinan á la instrucción primaria.

—Se anuncia el alza del precio de la carne por la escasez de hacienda y el mal estado de los campos.

Actualmente vale cuarenta centavos el kilo.

Ecos sociales

FIAMBALA, Marzo 8—Procedentes de la capital llegaron el doctor Enrique Ocampo y Severo Correa.

—De Tinogasta, llegaron el juez de paz Flavio Figueroa y el presbítero Reginaldo Goblet y Jorge del Pino.

MENDOZA

Trenes á San Rafael—Servicio de correos—Presencia de ladrones

MENDOZA, Marzo 8—Los diarios insisten en la necesidad de aumentar los trenes de y para San Rafael, cuyo servicio es actualmente muy deficiente.

—La oficina de correos y telégrafos de Mendoza, que es de mucha importancia, sobre todo por servir de comunicación con Chile, no está bien organizada, y necesita por lo tanto alguna preferencia.

Sus instalaciones deben mejorarse, especialmente los hilos y postes de telégrafos, los que continuamente son arrasados por cualquier vendaval.

Un diario local dice que el ministerio del ramo, debiera preocuparse por el mejoramiento de ellos en toda la provincia y evitar el desprestigio que la situación actual crea á la nación.

—Sigue notándose en esta capital y en la ciudad de Godoy Cruz, la presencia de ladrones que causan muchos perjuicios.

La policía trata de eliminar su acción molesta.

Viaje del gobernador á San Rafael

MENDOZA, Marzo 8 — Hoy se inauguró en San Rafael el edificio del nuevo Banco de la Provincia.

Una larga comitiva partió anoche para ese departamento, con objeto de asistir al acto.

Encabezaban la comitiva el gob

desarrollo de las actividades de esta zona. Ahora, por cualquier operación bancaria, hay que costearse á Bahía Blanca, distante 160 kilómetros.

—Los trabajos de roturación de las tierras han empezado, con mucho entusiasmo; espérase que con lluvias oportunas, se trabajará un 30 por ciento más que el año pasado.

—Se han iniciado las clases en la escuela de esta localidad.

Inauguración de un molino harinero

VILLA ALBA, Marzo 8 — Convenientemente instalado, empezó á funcionar en este pueblo un molino harinero á vapor, que produce una harina de primera calidad, siendo esta industria un notable adelanto para la zona donde los colonos pueden llevar su propio trigo, para obtener la harina para sus necesidades, sin intervención de intermediarios.

El molino es propiedad del progresista agricultor, don Miguel Dreissein.

Lluvia — Cosecha — Viajero

ESTACION ROLON, Marzo 8 — Las últimas lluvias caídas han favorecido admirablemente el estado de los campos y las sementeras.

—La cosecha de cereales, como asimismo la exportación, en la fecha se ha dado por terminada, con resultados buenos.

—Se ausentó para Bahía Blanca, el señor Juan Redolatti.

ACTUALIDAD

El impuesto á la producción agropecuaria

En varias localidades de la provincia de Buenos Aires, se ha comenzado á cobrar las cuotas del impuesto á la producción agropecuaria.

El apresuramiento de los agentes de la administración de rentas, no está de acuerdo con las perspectivas que hicieron entrever las declaraciones del Poder Ejecutivo, ni tiene en cuenta el fuerte movimiento de opinión que se ha promovido para conseguir que se derogue el impuesto, y el cual ha encontrado una acogida favorable en varios miembros de la legislatura, que se proponen presentar un proyecto tendiente á ese fin.

El resultado de la nueva valuación, cuyos procedimientos tocan á su término, contribuía á la par de los demás antecedentes, á hacer creer que antes de comenzar el cobro del impuesto, se esperaría la resolución definitiva de la legislatura. Al no adoptar este temperamento, indicado por la lógica de las circunstancias, el gobierno ha olvidado, que la mejor forma de cumplir la promesa de aliviar las cargas impositivas, hecha con motivo de haberse duplicado las cifras de la valuación, era suprimir el impuesto á la producción agropecuaria.

No es la primera vez que habíamos de este asunto, pues ya hemos demostrado la conveniencia y la justicia de proceder en ese sentido, hasta del punto de vista del problema de poblar el territorio, con los mejores elementos de la clase trabajadora de los países europeos; pero los hechos nuevos que se producen, obligan á llamar la atención del Poder Ejecutivo y de los legisladores, para que estudien detenidamente el impuesto, y en el caso de que se pronuncien por su mantenimiento, tengan la franqueza de entregar sus razones al debate público.

Cuando se suprima esa carga impositiva, á cuya medida habrá que llegar, su recuerdo quedará en la historia económica y financiera del país, como una prueba de los absurdos á que puede ser arrastrado el legislador, que legisla sin estudiar en todas sus fases, los arbitrios que se le presentan como salvadores.

La clase de la fuente de riqueza que en realidad se grava, revela que la denominación que se ha dado al impuesto, es un engaño. Una ley, que se conoce con el nombre de "impuesto á la producción agropecuaria", hace surgir la idea, de que su objetivo es imponer la renta directa de la tierra, y de otras industrias que se fundan en ella. Tal suposición, que forzosamente se deduce de los antecedentes, es errónea, porque el impuesto ha sido fijado con relación al valor del inmueble, y los contribuyentes lo pagan, aunque desaparezcan sus ganados y se pierdan sus cosechas. Por consiguiente, el impuesto á la producción, es un impuesto personal ó mal capital.

Su carácter, que sólo mira al interés fiscal, se descubre hasta en los detalles. En conformidad á la naturaleza que le imprime su denominación, sería natural que el impuesto fuese abonado por el productor; pero resulta que fuera del caso en que se haga una expresa declaración de voluntad, el propietario responde "solidariamente" con los ocupantes, por el pago del impuesto, multas y gastos causídicos.

Un impuesto "á la producción", cuya cuota se determina sobre el valor del inmueble, que se abona aún cuando se pierdan las cosechas, y que puede ser cobrado al propietario que ha arrendado su propiedad, es un atentado al sentido común, que debe desaparecer por las consideraciones que hemos expuesto, y por el deseo muy justo, de que esta legislación no provoque algún comentario mortificante, en las obras de escritores europeos que comienzan á preocuparse de nuestras leyes.

El Poder Ejecutivo y la legislatura, deben pronunciar la última palabra; y al cumplir con este deber, conviene que recuerden, que los resultados de la nueva valuación, permiten suprimir el impuesto, sin perjuicio para el fisco.

Una rotación inconveniente

La Dirección General de Enseñanza Secundaria, por una resolución recientemente dictada, ha dispuesto la rotación del profesorado secundario, en los cursos de los colegios nacionales, rotación que se efectuará anualmente, dentro de la misma asignatura, hasta terminar con todos los cursos, para entonces empezar nuevamente.

En esa forma, el profesor, que, por ejemplo, tomando de base el plan antiguo—ha dictado en el primer año de estudios la primera parte de la historia argentina, dictará en el segundo la segunda parte, en el tercero historia americana, en el cuarto antigua y media, y en el quinto moderna y contemporánea. En el mismo orden actuarán los profesores de las otras asignaturas del plan de estudios.

En la misma resolución se determina que las divisiones en cada año, se formarán con los mismos alumnos que las constituían el año inmediato inferior, de manera que sea uno mismo el profesor, dentro de la respectiva asignatura, el que siga á esos alumnos en todos los cursos del colegio.

Creemos que el propósito de la Dirección de Enseñanza al disponer esta rotación de profesores en la forma consignada, es el de lograr que los alumnos sigan, al estudiar siempre con un solo profesor, el mismo método para cada asignatura, en los distintos cursos en que su enseñanza se divida, y también que el profesor llegue al ideal de conocer á fondo en todas las características y modalidades de su individualidad, á cada uno de los alumnos.

El cualquiera de los anotados es el fin que se propone la Dirección con la resolución que comentamos, necesario será convenir, que para ello, sin seguridad de obtener una positiva ventaja, se ha apelado á un medio que indudablemente perjudicará la enseñanza secundaria.

Bien es verdad que el fin de la rotación, debe ser el de [illegible] general [illegible]

[illegible] hayan egresado del aula, ó en condiciones de especializarse para iniciar estudios superiores, ello no significa de ninguna manera que los profesores no han de ser especialistas en las materias que dictan.

En la especialidad del profesor, no llevada, naturalmente, á una desarticulación completa con conocimientos que se complementan ó correlacionan, hay una positiva ventaja, reconocida por todos los pedagogos y buscada por todos los institutos europeos que por sus resultados pueden servir perfectamente de modelo á los nuestros.

La rotación de los profesores, aun dentro de lo que la Dirección de Enseñanza llama la misma asignatura, es contraria á la especialización y la impide.

Sin intención de poner en duda la preparación del profesorado secundario, diplomado ó no, podríamos asegurar, que entre los de historia por ejemplo, mínimo es el porcentaje de los que con igual preparación y dominio de la materia, podrían dictar indistintamente historia argentina ó antigua.

El profesor de enseñanza secundaria, para que pueda cumplir con su misión, no puede ser un simple repetidor de lo aprendido el día antes de su clase, en todos los autores que se quiera; debe y es indispensable que posea, un conocimiento completo, un concepto claro y nítido del total y de cada uno de los detalles de la materia.

A ese grado de preparación, que habilita realmente al profesor en la alta acepción de la palabra, para poder cumplir eficientemente con su misión, no se llega, y de ello pueden ser testigos los mismos diplomados, con la enseñanza recibida en un curso, ni con las lecturas ó estudios de un año. Requiere esa preparación, una dedicación constante, posible con los años, cuando se está en el mismo asunto.

Un profesor de geografía argentina, conocedor del territorio, poblaciones y vida de su patria, no puede, por más estudioso que sea, ir á dictar con ventaja un curso de geografía europea ó asiática.

La rotación dispuesta hará que la mayoría de los profesores con una base de conocimientos más ó menos vasta, tengan que estudiar á la par de sus alumnos y en esas condiciones no es difícil calcular cuáles serán los resultados de su enseñanza.

Se comete, pues, un grave error al impedir con la rotación mencionada la especialización del profesor, sin alcanzar con el fin tenido en cuenta, una ventaja que lo compense.

En efecto. Por diversas circunstancias, entre las cuales figura en primer término los aplazamientos, más de un 50 por ciento de los alumnos que ingresan al primer año no llegan en la misma época á terminar sus estudios secundarios.

La mayoría, no podrá, pues, seguir en la respectiva asignatura junto con sus compañeros del primer curso, al mismo profesor.

Pero hay aún más. ¿Existe, en realidad una positiva ventaja en que el alumno haga todos sus cursos con los mismos profesores?

Cuestión es ésta bien compleja y aún no suficientemente dilucidada.

No es, pues, práctico ni conveniente perjudicar la eficiencia de la enseñanza secundaria en algo que es fundamental, tras un fin parcial y problemático.

EN EL PUERTO DE LA CAPITAL

LOS GIROS DE VAPORES

Preferencia con los [illegible]elles de Catalinas

UN HECHO SERIO Y ANORMAL

Es notorio que á raíz del clamor general que provocó el abarrotamiento del puerto de la capital, el cual se atribuyó, en gran parte, al desquicio que reinaba en todas las oficinas de la aduana, el Congreso, por ley de fecha 8 de Abril de 1912, creó la dirección general del puerto de Buenos Aires, organismo autónomo encargado de regir el movimiento portuario.

Esa repartición había hasta ahora, al parecer, desplegado una actividad y había actuado con un acierto, que le mereció juicios elogiosos de la prensa y del comercio. Pero, si bien es verdad que su acción pudo en muchas ocasiones ser más eficaz que la de la aduana, es necesario reconocer, para salvar responsabilidades, que ella siempre pudo desenvolverse dentro de una comodidad y desenvoltura que hacía fácil ese éxito.

La habilitación de nuevos depósitos que han elevado en más de 500.000 toneladas la capacidad de almacenaje, el aumento de personal, los elementos de trasporte y de trabajo de que los poderes públicos proveyeron á la dirección general del puerto y, sobre todo, la nueva ley de almacenaje, alejaban toda probabilidad de abarrotamiento, facilitando, en forma definitiva, la labor desplegada por esa repartición.

Es necesario tener en cuenta que la aduana tuvo que afrontar una situación seriamente comprometida, sin contar para salvarla con los factores coadyuvantes á que hemos hecho referencia y que intervinieron oportunamente para favorecer á la dirección del puerto, lo cual necesariamente tendrá que influir como atenuante de las faltas en que, según se dijo, incurrió la aduana.

Ahora bien: las estadísticas llevadas prolijamente por esa repartición, demuestran que en 1912 se han girado 1.120 vapores de ultramar, con mercaderías generales de los cuales 969 fueron á los depósitos fiscales, 124 á Catalinas Norte y 27 al Mercado Central de Frutos.

Es, respecto á los segundos depósitos, que nos proponemos hablar, para satisfacer exigencias del comercio, cuyas quejas han llegado hasta nosotros, imponiéndonos el deber de satisfacerlas, tratando de corregir errores ó deficiencias.

La dirección general del puerto ha girado 124 vapores á los depósitos de Catalinas, ó sea directamente ha favorecido á una institución particular en perjuicio del fisco. El comercio protesta contra esa medida, pues es notorio que la empresa de Catalinas nunca ofreció ventajas que fundamenten esa preferencia. Ella cobra tarifas diferenciales y tiene para el comercio toda clase de trabas é incomodidades.

¿Por qué entonces la dirección general del puerto hizo esos giros?

Si los depósitos fiscales estuvieran abarrotados de mercaderías, sería buena la medida, pero es el caso que en los días en que esa repartición enviaba—y esto lo hemos comprobado después de una prolija investigación de los datos que esa misma dirección proporciona á los diarios—vapores á Catalinas, en algunos depósitos fiscales había capacidad suficiente para la recepción de mercaderías.

Es difícil luego, explicarse la causa que motivó esos giros, los cuales comprometen al comercio y restan al fisco centenares de miles de pesos que hubiera percibido en concepto de impuesto de almacenaje y eslingaje si esos cargamentos hubieran ingresado á sus almacenes.

Quizá es objeto que esa medida fué tomada en previsión de un posible abarrotamiento portuario y que, girando cargamentos á Catalinas se consigue tener siempre capacidad disponible en los depósitos fiscales, lo que bastaría para conjurar cualquier peligro.

Si esta es la razón que fundamenta esas operaciones nos parece que no es de buena administración poner al tesoro en situación de perder dinero, por prever ó conjurar cualquier eventualidad, cuando sería más lógico, y es la práctica seguida hasta ahora, un procedimiento inverso, esto es, mandar cargas á Catalinas cuando el abarrotamiento es ya un hecho y los depósitos fiscales hayan agotado ya su capacidad de recepción.

Tampoco es otro argumento que se [illegible]

[illegible] empresa de Catalinas se había obligado con ésta á girarle un determinado tonelaje de carga, él carece absolutamente de fuerza y fundamento.

Por el decreto originario de concesión, el gobierno, es verdad, se obligaba á enviar á Catalinas un tonelaje de carga en relación á las que se recibían en aquel entonces en los únicos depósitos que existían y que eran los de la Boca. Se hacía constar también que esa obligación caducaría si el Estado construía depósitos para almacenamiento de mercaderías en terrenos ganados al río.

Ahora bien: como todos los almacenes fiscales hoy existentes han sido construídos en esos terrenos, el Estado está libre de compromiso y la empresa de las Catalinas está colocada en la misma situación, en que se encuentran todas las demás barracas y depósitos particulares habilitados como fiscales.

Como se ve, pues, el asunto es serio y creemos que la dirección general del puerto debe explicar su actitud, con objeto de evitar excesivas suspicacias ó desautorizar versiones antojadizas.

Oportunamente insistiremos con mayor acopio de detalles en esta delicada cuestión, en la que se encuentran comprometidos intereses de factores cuya trascendencia es evidente.

EL VICEPRESIDENTE DE LA REPUBLICA

SU VIAJE

Esta noche se embarca con destino á su estancia "Los Molles", en la provincia de Córdoba, el Vicepresidente de la República, doctor don Elías Plaza, quien piensa permanecer allí de 10 á 15 días, tomando así las primeras vacaciones de que haya gozado después de un año.

Ayer, las 2 p. m., el Presidente de la Nación, doctor Sáenz Peña, visitó en su residencia particular al doctor don Elías Plaza y le repitió su reconocimiento y aprobación de todos los actos que realizó durante el tiempo que desempeñó la primera magistratura.

También, ayer, una comisión de estudiantes universitarios, fué á saludar al doctor don Elías Plaza, y le hizo conocer el propósito que habían tenido de hacerlo una manifestación pública de adhesión y aprobación de sus procederes como gobernante, en su interinato; pero, agregaron, que habiendo llegado á conocimiento de ellos que el mismo doctor don Elías Plaza y otras personas dirigentes no hallaban procedente la manifestación, habían resuelto no llevar la iniciativa adelante.

El doctor don Elías Plaza agradeció en sus debidos términos á la comisión de jóvenes y le manifestó que la proyectada demostración no tenía razón de ser, porque él no había hecho más que cumplir con su deber.

APUNTES PARLAMENTARIOS

SIN SESION DEL SENADO

El Senado no celebró sesión ayer, por falta de "quorum" y quedó citado para el martes próximo.

La comisión de presupuesto de la alta Cámara, continúa la revisión de los distintos anexos de dicha ley.

En la sesión de mañana, la Cámara de Diputados proseguirá el estudio del despacho de la comisión, en la forma como lo resolvió en su última sesión.

El diputado Justo intervendrá en la discusión en particular, fundando su voto en contra de varias partidas que considera excesivas.

La comisión de legislación del Senado, estudia detenidamente el despacho que formulará en el proyecto de ley en revisión, sobre jubilación de empleados ferroviarios.

Para la reunión de mañana, ha sido invitado el director general de ferrocarriles, ingeniero Nogués, á fin de cambiar ideas sobre el referido proyecto, y la formación del fondo con que han de ser atendidas las jubilaciones que se acuerden.

UN LIBRO AZUL

Los sucesos de Putumayo

La legación británica nos remitió el "libro azul" relativo á los sucesos de Putumayo, que su gobierno sometió á las Cámaras de los Lores y de los Comunes en el mes de Julio de 1913.

Está aun en la memoria de todos la sensación causada por la publicación de los documentos que contiene dicha publicación y de la intervención de los gobiernos de la Gran Bretaña y de los Estados Unidos para hacer cesar el estado de cosas que imperaba en las goneras de Putumayo. El "libro azul" en cuestión, es así una colección de documentos de especial interés para las repúblicas latinoamericanas, ya que se refiere á los sucesos ocurridos en una región de una nación hermana.

Empieza la serie de los documentos publicados con la orden dada el 21 de Julio de 1910 por el Foreign Office al cónsul general Casement, de dirigirse á Putumayo y averiguar si hay en esa región ciudadanos británicos que hayan sufrido ó se encuentren en una situación difícil.

La parte más interesante de la publicación la constituyen las informaciones recogidas por Mr. Casement y las notas cambiadas entre el Foreign Office y la legación británica en Lima.

IMPUESTOS INTERNOS

Recaudación del mes de Febrero

La administración respectiva dió á conocer ayer un informe acerca de lo recaudado en concepto de impuestos internos por las oficinas de su dependencia, durante la primera quincena de Febrero.

Según ese informe, por tabacos se recaudaron 955.745.48 pesos; alcoholes, 967.183.15; cervezas, 788.535.06; fósforos, 126.500; específicos pesos 47.673.33; perfumes, 48.766.54; naipes 10.900; varios y bebidas artificiales, 452.45; seguros, 93.737.74.

Sumando las entradas eventuales y efectuados los descuentos correspondientes, queda una cantidad líquida de 3.022.183.02 pesos.

EL EMPRESTITO TUCUMANO

Estado de las gestiones

No han adelantado mucho, según nos informa el presidente del Banco Provincial de Tucumán, las negociaciones iniciadas ante algunos establecimientos de crédito de esta plaza, para colocar el proyectado empréstito tucumano, acerca del cual dimos cuenta en nuestro número de ayer.

Según informes del presidente de la citada institución, señor Fagalde, los fondos de esa operación bancaria, serán invertidos en obras públicas de interés general. Una vez realizado, dice, beneficiará, en primer término, á los pequeños propietarios de la ciudad de Tucumán, compelidos por la ley correspondiente á construir cloacas domiciliarias dentro de un radio determinado del municipio; y en segundo, á todas las regiones agrícolas desprovistas de regadíos naturales, porque una parte considerable del empréstito se afectará al proyecto de obras de irrigación.

Respecto al monto de la operación, nada concreto se puede adelantar aún, pues ello depende en parte, de la mayor ó menor aceptación que encuentren las gestiones en nuestra plaza.

El gobernador electo de la provincia, doctor Ernesto Padilla, conferenció ayer con el presidente del Banco precitado, sin dejar resuelto todavía ningún punto fundamental de esta operación de crédito que se gestiona, bajo los auspicios del gobierno de Tu[illegible]

M. ALFRED PICARD

† AYER EN PARIS

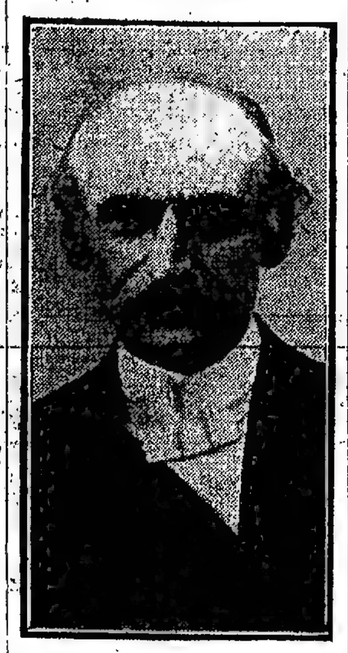

M. Alfred Maurice Picard, cuyo fallecimiento nos anuncia el telégrafo, nació en Estrasburgo en 1844.

Fué alumno de la Escuela Politécnica, de la cual salió entre los primeros de su promoción é ingresó á la Escuela de Puentes y Calzadas, donde obtuvo el título de ingeniero.

Después de realizar algunas misiones en el extranjero, fué encargado en 1870, de la dirección de trabajos de ingeniería en la plaza militar de Verdun.

Después de la guerra, realizó importantes trabajos de defensa y utilidad pública en Nancy.

En 1880 ingresó al ministerio de Obras Públicas en calidad de jefe del despacho; fué luego director de la sección caminos y navegación (1881); director de ferrocarriles (1882); consejero de Estado (1882); director general de puentes y calzadas (1883); presidente de sección del Consejo de Estado (1886); inspector general (1887).

En 1889 fué presidente de los comités y jurado de la exposición universal de París.

En 1893, fué encargado de organizar, con el título de comisario general, la exposición universal de 1900. El éxito alcanzado le valió ese año la Gran Cruz de la Legión de Honor.

En 1902 ingresó á la Academia de Ciencias en reemplazo de M. de Jonquières. En 1904 fué comisario general de la sección francesa de la exposición de Saint Louis (Estados Unidos).

Hace algunos años, desempeñó durante pocos meses la cartera de Marina.

M. Alfred Picard se distinguió en los múltiples cargos que desempeñó, por su incansable actividad, su iniciativa y sus cualidades de administrador.

Se le deben numerosos estudios y monografías, entre otras: "Les chemins de fer francais" (1883-1884); "Traité des chemins de fer" (1887); "Traité des Eaux" (1890-1894); "Rapport général sur l'Exposición Universelle de 1889 (1891-1892); "Rapport general sur l'Exposition universelle de 1900", en 9 tomos (1903); "Le Bilan d'un Siécle" (1906)

MOVIMIENTO POLITICO

LOS COMICIOS DEL 30 DE MARZO

Mesas receptoras de votos

NOMINA DE DESIGNADOS

En la reunión de ayer, la junta electoral hizo las siguientes designaciones para las mesas receptoras de votos en las próximas elecciones nacionales:

SECCION 1ª (VELEZ SARSFIELD)

Circuito 1º A—Mesa 1ª: presidente, Ageno Horacio; suplente primera, Alvarez Julio; suplente segundo, Adamo José Juan Abel; mesa 2ª: presidente, Barabino Angel; suplente primero, Benavídez M. Danicl; suplente segundo, Bartolomedi Enrique; mesa 3ª: presidente, Bugui Florencio; suplente primero, Cabello Edolmiro; suplente segundo, Cambiasso Esteban Juan; mesa 4ª: presidente, Crespi Severi Benito; suplente primero, Ceballis Caminos Luis; suplente segundo, Choplin Fernando; mesa 5ª: presidente, Díaz Jorge Rafael; suplente primero, Delfino Enrique Luis, suplente segundo, Devoto Enrique Domingo; mesa 6ª: presidente, Echenagucia Florencio Justiniano; suplente primero, Filguera Aurelino; suplente segundo, Duclay Pedro; mesa 7ª: presidente, García Francisco; suplente primero, Herrera Víctor Manuel; suplente segundo, Gutiérrez José María P.; mesa 8ª: presidente, Izquierdo Brown Lucio Sergio; suplente primero, Kelly Daniel Arturo; suplente segundo, La Fontaine Agustín, mesa 9ª: presidente, Maas Alfredo; suplente primero, Matoso Horacio; suplente segundo, Leiva Samuel; mesa 9ª: presidente, Mialock Oscar; suplente primero, Medina Donato Mario; suplente segundo, Moltení Angel; mesa 10: presidente, Oliveira Pedro; suplente primero, Olivencia Cornelio, suplente segundo, Pagnes Carlos Oscar; mesa 11ª: presidente, Risso Patrón Juan Remigio; suplente primero, Olivencia Julián Federico; suplente segundo, Ravazenghi Rodolfo David; mesa 12ª: presidente, Rotours Héctor de; suplente primero, Rosi Angel Francisco; suplente segundo, Salces Vicente Isabelino; mesa 14ª: presidente, Serrano Rafael, suplente primero, Solá José Francisco; suplente segundo, Sasso Bernardo Juan, mesa 15ª: presidente, Urtubey Cleodomiro, suplente primero, Vega y Vega Elías, suplente segundo, Thames Alderete Eduardo.

Circuito 1º B—Mesa 1ª: presidente, Costa Juan Lorenzo; suplente primero, Cambiasso José Pedro; suplente segundo, Carbone Cayetano Agustín; mesa 2ª: presidente, Jáuregui berri Juan Pedro; suplente primero, Misentie Fernando Emilio; suplente segundo, Villa Luis Rubén.

Circuito 1º C—Mesa 1ª: presidente, Casassa Angel Emilio; suplente primero, Caffarena Antonio Carlos Luis; suplente segundo, Bucci Relf Italó Argentino; mesa 2ª: presidente, Donaire Fortunato Esteban; suplente primero, Etcheverry Juan, suplente segundo, Gilo Juan Tomás; mesa 3ª: presidente, Liesa Francisco Juan; suplente primero, Maffei Américo, suplente segundo, Granara Alberto Adolfo; mesa 4ª: presidente, Riaso Bartolomé José Antonio; suplente primero, Saint Mellán Justo Mauricio; suplente segundo, Sommariva Leandro Antonio.

Circuito 2—Mesa 1ª: presidente, Hidalgo Martín; suplente primero, Naón Remigio Juan; suplente segundo, Furro Rudecindo Eufemio.

Circuito 3—Mesa 1ª: presidente, Brizuela José Fermín; suplente primero, Alegre Runo; suplente segundo, Bence Carlos Federico; mesa 2ª: presidente, Cárdenas Arturo Pedro; suplente primero, Amoroso Angel; suplente segundo, Bianchi José; mesa 2ª: presidente, Colombo Leoni Eduardo; suplente primero, Becco Félix Enrique; suplente segundo, Disando Carmelo Antonio; mesa 4ª: presidente, Jerónimo Angel María; suplente primero, Fontana Gaspar C.; suplente segundo, Figueroa Tomás Aurelio; mesa 5ª: presidente, Giammattosio Antonio; suplente primero, González Máximo; suplente segundo, Mafizuglia Antonio; mesa 6ª: presidente, Marino Cayetano Félix; suplente primero, Lacos Clemente Manuel; suplente segundo, Nigro Donato Roque; mesa 7ª: presidente, Pérez Luis Antonio; suplente primero, Paggioni Julio; suplente segundo, Pulcano Félix; mesa 8ª: presidente, Trozoli Antonio; suplente primero, Ruiz Blas; suplente segundo, Scarpa Juan Antonio.

SECCION 2ª (SAN CRISTOBAL SUR)

Circuito 4—Mesa 1ª: presidente, Cuccia José Felipe; suplente primero, Arrigoni Emilio Antonio; suplente segundo, Castillo Martín Calixto; mesa 2ª: presidente, Machado Angel; suplente primero, Guerrero Angel; suplente segundo, Lomanto Rafael; mesa 3ª: presidente, Peñalva Hilarión; suplente primero, Ramponi Julio; suplente segundo, Olivencia Juan Gandinero.

Circuito 5—Mesa 1ª: presidente, Tan[illegible]

Juan; suplente segundo, Witemnier Andrés.

Circuito 6—Mesa 1ª: presidente, Colli David Alfonso; suplente primero, Biurrun José; suplente segundo, Boffi Leonardo José; mesa 2ª: presidente, Fenoglio Juvenal José; suplente primero, Forlenza José; suplente segundo, Fernández Juan José; mesa 3ª: presidente, Novas Manuel Nicolás; suplente primero, Linares Martín; suplente segundo, Mazzini Gerardo Crescencio; mesa 4ª: presidente, Romero Otero José Antonio; suplente primero, Solari Enrique Fortunato; suplente segundo, Reynoso José.

Circuito 7—Mesa 1ª: presidente, Lima Diego; suplente primero, Legasa Juan Bautista; suplente segundo, Garry Raúl Alejandro; mesa 2ª: presidente, Plache Salvador; suplente primero, Martínez Emilio; suplente segundo, Sierra Benjamín.

Circuito 8—Mesa 1ª: presidente, Barceló José; suplente primero, Baudres Antonio Tomás; suplente segundo, Benza Bautista Juan; mesa 2ª: presidente, Chiano José de; suplente primero, Carillo David Cruz; suplente segundo, Delbarosa José Luis; mesa 3ª: presidente, Duarte Orlando; suplente primero, Enrique Abraham Cándido Blás; suplente segundo, Espinosa Lorenzo; mesa 4ª: presidente, Layous Juan; suplente primero, Guiet Juan; suplente segundo, Hermida José Augusto; mesa 5ª: presidente, Pagano Jenaro; suplente primero, Pardo José Juan; suplente segundo, Oyhenart Tomás Gregorio; mesa 6ª: presidente, Ruiz Segundo Manuel; suplente primero, Salaberry Jorge Silverio; suplente segundo, Santana Juan Daniel; mesa 7ª: presidente, Tancredi Rafael; suplente primero, Tapia Felipe Rafael; suplente segundo, Zorelli José Agustín Pedro.

Circuito 9—Mesa 1ª: presidente, Bados Manuel Armando; suplente primero, Besio José León; suplente segundo, Avellano Nicolás; mesa 2ª: presidente, De Benjamín Corleto Federico; suplente primero, Casarino Emilio; suplente segundo, De Nucci Vicente; mesa 3ª: presidente, Gil Matías; suplente primero, Garino Mario; suplente segundo, Figueredo Juan Tomás; mesa 4ª: presidente, Guidi José Santos; suplente primero, Lribart Eduardo; suplente segundo, Laborde Salvador Agustín; mesa 5ª: presidente, Montes Eduardo; suplente primero, Quartarnolo Vicente; suplente segundo, Milione Carmelo, mesa 6ª: presidente, Spota Víctor; suplente primero, Xifra Hortencio; suplente segundo, Zapata Abel.

Circuito 10—Mesa 1ª: presidente, Canela Pedro Teodoro; suplente primero, Anderson Carlos; suplente segundo, Aybar Sobre Casas Ricardo Jesús; mesa 2ª: presidente, Corini Carlos Antonio Joaquín; suplente primero, Fuschini Mario; suplente segundo, Cazenave León; mesa 3ª: presidente, Gowland Fernando José; suplente primero, Kaferle Alberto Guillermo; suplente segundo, Lobo Isidro Domingo; mesa 4ª: presidente Muratgia Marcelo; suplente primero, Mestorino Alejandro; suplente segundo, Mazzuchi José; mesa 5ª: presidente, Simonetti Amadeo Juan; suplente primero, Rossi Alfredo Septimio; suplente segundo, Villanueva Aquilino Matías.

SECCION 4ª (SAN JUAN EVANGELISTA)

Circuito 18 — Mesa 1ª: presidente, Arias Pedro Mario; suplente primero, Acuña Eustaquio; suplente segundo, Comotti José Antonio; mesa 2ª: presidente, Mario Miguel; suplente primero, Moides Joaquín; suplente segundo, Franco Julio Manuel; mesa 3ª: presidente, Oporto Juan Pablo; suplente primero, Peri Juan Bautista; suplente segundo, Lanata Andrés.

Circuito 19—Mesa 1ª: presidente, Cobanos López Juan; suplente primero, Corvetto José; suplente segundo, Castro Fortunato; mesa 2ª: presidente, Dodero Tomás Juan, suplente primero, Etchart Martín; suplente segundo, Fernández Agustín Domingo; mesa 3ª: presidente, Garbín Humberto; suplente primero, García Maide Emilio; suplente segundo, Garrillo Domingo Luciano; mesa 4ª: presidente, Jomas Godofredo Luis; suplente primero, Pissarro Victorio; suplente segundo, Ghoiegul Alejandro.

Circuito 20—Mesa 1ª: presidente, Abad Díaz Zelandio; suplente primero, Bonetta Augusto Luis, suplente segundo, Brichetto Juan B.; mesa 2ª: presidente, Eckar Alejandro del Carmen; suplente primero, Cereijo José Basilio; suplente segundo, Delfino Andrés; mesa 3ª: presidente, Fuentes José María; suplente primero, Ferrando Santiago; suplente segundo, Perfi Octavio Francisco, M., mesa 4ª: presidente, Mon Juan José; suplente primero, Molteno Santiago; suplente segundo, Insen Roberto; mesa 5ª: presidente, Osorigo Miguel; suplente primero, Olmo Bernardo; suplente segundo, Pacinotti José Antonio; mesa 6ª: presidente, Pastor Sixto Juan B.; suplente primero, Pierro Antonio Juan Bautista; suplente segundo, Savignone Jerónimo; mesa 7ª: presidente, Segura Martín; suplente primero, Stiorani Guido; suplente segundo, Stagnaro Enrique; mesa 8ª: presidente, Valle Juan Antonio; suplente primero, Pelse Raúl; suplente segundo, Valle Nicolás Juan.

Circuito 21—Mesa 1ª: presidente, Baldasano Esteban, suplente primero, Albertini César; suplente segundo, Bértora Antonio; mesa 2ª: presidente, Blancon Carlos; suplente primero, Baldasano Pedro Lázaro; suplente segundo, Bértora Juan mesa 3ª: presidente, Brichetto Juan Rafael; suplente primero, Baldasano Vicente; suplente segundo, Cruz Francisco; mesa 4ª: presidente, Calcagno José; suplente primero, Degrossi Pedro; suplente segundo, Brichetto Nicolás; mesa 5ª: presidente, Capurro Juan Bautista; suplente primero, De Rosa Rafael; suplente segundo, Delfino Américo Andrés, mesa 6ª: presidente, Crovetto Andrés, suplente primero, Simone Juan; suplente segundo, Descalzo José; mesa 7ª: presidente, Esperanza Rodolfo [illegible] suplente primero, Fabiano Cirolfe Jorge, suplente segundo, Fazio Francisco Andrés; mesa 8ª: presidente, Grillo Egisto; suplente primero, Ferrari Francisco; suplente segundo, Fasce Adolfo Luis; mesa 9ª: presidente, Guastavino Luis; suplente primero, Grillo Francisco; suplente segundo, Giusto Armando, mesa 10ª: presidente, Massona Rafael, suplente primero, Manin Felipe; suplente segundo, Martín Benito Juan, mesa 11ª: presidente, Matteucci Carolíano; suplente primero, Marengo Juan, suplente segundo Otero José Manuel, mesa 12ª: presidente, Mattels Héctor, suplente primero Massa Miguel; suplente segundo, Matteucchi Andrés; mesa 13ª: presidente, Pandiani José Gregorio A.; suplente primero, Paulin Luis Juan; suplente segundo, Quarta Angel; mesa 14ª presidente, Plaggio Francisco Agustín; suplente primero, Silva Bartolomé, suplente segundo, Riera Jaime; mesa 15ª: presidente, Pisarello José Domingo; suplente primero, Plaggio Atilio Gaspar; suplente segundo, Sanguinetti Esteban; mesa 16ª presidente, Sifredi Carlos; suplente primero, Raffo Antonio; suplente segundo, Taberna Bartolomé; mesa 17ª: presidente Talamo José; suplente primero, Vattuone Angel, suplente segundo, Tachella Américo, mesa 18ª: presidente, Turak Alejandro; suplente primero, Viola Clodomiro; suplente segundo, Taggino Francisco.

Circuito 22—Mesa 1ª: presidente, Alsina Adolfo, suplente primero, Acebal Norberto; suplente segundo, Abbatangelo Pedro; mesa 2ª: presidente, Balza Pedro León, suplente primero, Berutti Santiago; suplente segundo, Bardi Pedro F.; mesa 3ª: presidente, Benvenuto Domingo; suplente primero, Balza Rufino H.; suplente segundo, Bonelli José Miguel, mesa 4ª: presidente, Caffarena Agustín R.; suplente primero, Bozzi Roque; suplente segundo, Bottin José; mesa 5ª: presidente, Cartasegna Luis; suplente primero, Carbone Antonio; suplente segundo, Cervasco Jerónimo; mesa 6ª: presidente, Cichero Augusto Nuncio; suplente primero, Coda Juan, suplente segundo, Cotta Ernesto, mesa 7ª: presidente Dauga Gabriel; suplente primero, Escobar Blás; suplente segundo, Domínguez Serapio, mesa 8ª: presidente, Ferrari José Felipe; suplente primero, Fosiani Juan, suplente segundo, Filigrasso Luis; mesa 9ª: presidente, Gargiulo Antonio; suplente primero, Garibaldi Antonio Dante; suplente segundo, Galasso Felipe; mesa 10ª: presidente, Ghioldi Carlos Luis; suplente primero, Guarnera Mariano Carmelo; suplente segundo, Girandi Valeria; mesa 11ª: presidente, Galussi José; suplente primero, Jara Manuel María; suplente segundo, Laborda Juan; mesa 12ª: presidente, Luran Juan; suplente primero, Magliorca Cayetano; suplente segundo, Maresco Severo; mesa 13ª, presidente, Meincke Enrique; suplente primero, Ordiazola Juan Carlos; suplente segundo, Merea Antonio; mesa 14ª: presidente, Oneto Benito Lorenzo; suplente primero, Meincke Pondane L. A.; suplente segundo, Passalacqua Juan B.; mesa 15ª: presidente, Pérez Luis Florentino; suplente primero, Pertini Alfredo; suplente segundo, Peri Jerónimo Juan; mesa 16ª: presidente, Ragorsa Augusto César; suplente primero, Ratto Emiliano; suplente segundo, Ramognino Octavio; mesa 17ª: presidente, Santibañez José María; suplente primero, Soldini Juan Enrique; suplente segundo, Sturla Santiago; mesa 18ª: presidente, Zolezzi Alfredo Mario; suplente primero, Zolezzi Juan; suplente segundo, Verpanza Santiago.

Circuito 23—Mesa 1ª: presidente, [illegible]

Amaté Amílcar; suplente segundo, Antola Agustín C.; mesa 2ª: presidente, Capurró Juan; suplente primero, Borzone Santiago José; suplente segundo, Canera Juan; mesa 3ª: presidente, Durante César; suplente primero, Fabiano Agustín; suplente segundo, Ferru Juan Guido; mesa 4ª: presidente, Meinke Emilio; suplente primero, Molinari José Angel; suplente segundo, Merega José; mesa 5ª: presidente, Ungaro José María; suplente primero Saliva Cayetano; suplente segundo, Zandito César.

SECCION 19ª (PILAR)

Circuito 179—Mesa 1ª presidente, Borda Castro Julio; suplente primero, Benavídez Alberto; suplente segundo, Anacleto Alejandro; mesa 2ª: presidente, Fernández Alfredo Urbano; suplente primero, Elgart Juan; suplente segundo, Feilman Enrique; mesa 3ª: presidente, Martínez Rafael Silvano; suplente primero, Martínez Gregorio Nicolás; suplente segundo, Mazzaro Angel; mesa 4ª: presidente, Santángelo Antonio; suplente primero, Servellino Luis; suplente segundo, Trucco Nicolás.

Circuito 180—Mesa 1ª: presidente, Alvarez Eraclio Pedro; suplente primero, Bellagamba Juan Bautista, suplente segundo, Artayeta Enrique Amadeo;

efectuaba una recorrida, el caballo que montaba costaló en la esquina de las calles de Gelly y Caniniar, y al jinete sufrió heridas en la pierna derecha. Fué conducido á la Asistencia Pública.

—En la esquina de las calles Entre Ríos y Belgrano, Clemente Macite, al cruzar la calzada, fué arrollado por el automóvil de alquiler número 2331.

Por efecto del golpe sufrió heridas en la cabeza y diversas partes del cuerpo por lo que fué necesario su envío al hospital San Roque.

El "chauffeur", Armando Massam, se encuentra detenido en indagación del hecho.

—En la calle Maipú, entre las de Rivadavia y Bartolomé Mitre, Vicente Fuster, de 15 años de edad, al pretender subir á un tranvía que se hallaba en movimiento, perdió pie y cayó al suelo.

Las ruedas del coche acoplado le produjeron graves heridas en la cabeza y diversas partes del cuerpo.

Por intermedio de la comisaría 1.ª fué trasladado en una ambulancia al hospital San Roque, donde se asiste.

Tentativa de fuga de un preso

Un detenido, acusado de hurto, intentó fugarse anoche. Mientras era éste bajado con otros presos, de un carro de la policía, frente al departamento central, para ser alojado en uno de los calabozos, echó á correr, pero á pocos pasos de distancia le dió alcance un agente y lo detuvo.

Se llama el procesado Juan Vázquez.

Incendio de un automóvil

A consecuencia de haber explotado el motor de un automóvil, éste resultó con desperfectos, que su propietario, José González, valuó en 0.000 pesos.

El coche está asegurado por igual cantidad.

Lo ocurrido se atribuye á un accidente.

Se produjo el caso en la avenida Vértiz, frente al número 1698.

Evasión de un preso

Del departamento central de policía se fugó durante la madrugada anterior Vicente Prano, que fué detenido en esta capital días atrás, por requerirlo las autoridades del Rosario.

Se instruye un sumario para comprobar de qué medio se valió para evadirse.

Fallecimiento

Ayer dimos noticia de un accidente ocurrido en la esquina de las calles Cangallo y Andes, del cual resultó víctima Andrés Gerghegan. Nos informan, de la dirección del hospital Teodoro Alvarez, que ayer falleció dicho sujeto, á consecuencia de las heridas que sufrió.

La comisaría 7.ª dió intervención al juez doctor Beltrán.

—En la casa señalada con el número 2517 de la calle Bartolomé Mitre, falleció en la tarde anterior y sin asistencia médica, María Candi, argentina, de 57 años de edad, viuda y con familia en el pueblo de Chivilcoy.

Se hizo cargo del cadáver la Asistencia Pública é intervino la comisaría 7.ª

Empleado infiel

Salvador Nicosia, domiciliado en la calle Estados Unidos 3025, puso en conocimiento de la comisaría 1.ª, que un ex empleado suyo, obtuvo de una casa importadora, con su autorización, un surtido de mercaderías, no habiéndole entregado más que una parte de ellas. El damnificado estima la pérdida en 1.100 pesos.

La mencionada comisaría instruye un sumario para el esclarecimiento del hecho y dió cuenta del mismo al juez de instrucción doctor Del Campillo.

Hechos diversos

En el tren de las 4.30 de la tarde llegó ayer á la estación Once, procedente de la de Pico, Juan Obertti, quien tiene fracturada la pierna derecha.

Al ser interrogado por empleados de la comisaría 7.ª, manifestó que al caer del carro que conducía en dicha localidad, las ruedas del mismo le produjeron la fractura.

En una ambulancia fué llevado el herido al hospital San Roque.

El respeto á la mujer

Se encuentra detenido en la comisaría 41.ª, Francisco di Paola Ciocca, por haber faltado el respeto á una señora en la vía pública.

Los robos de vehículos

Joaquín Lorenzo puso en conocimiento de la comisaría 22.ª, que de la esquina de las calles de Córdoba y avenida Rosales le fueron hurtados un carro de dos ruedas y un caballo.

No conoce á los ladrones y avalúa el robo en 500 pesos.

La mencionada comisaría practica averiguaciones, y ha puesto el hecho en conocimiento del juez doctor Beltrán.

Supuesto demente

Por suponérsele con las facultades mentales alteradas, se encuentra detenido en la comisaría 41.ª Manuel Galeano.

Robos y hurtos

En la comisaría 18.ª, expuso Francisco Cavaliere que durante la madrugada anterior, de la casa que ocupa en la calle Rincón 862, le fueron sustraídas alhajas por valor de 600 pesos; ignora quienes sean los autores del robo.

La comisaría procura descubrirlos.

—José Capucci, domiciliado en la calle O'Brien 227, y con negocio de sastrería en la calle Brasil 1213, ha denunciado que en la noche anterior, al retirarse para su casa particular, cerró la puerta de calle del negocio con un candado y cuando volvió á la mañana siguiente, notó que dicha puerta había sido violentada, y que faltaban varias piezas de casimir.

Agregó que estima el robo en 2.500 pesos ó ignora quiénes fueron los autores.

La comisaría 16.ª procura descubrir á los ladrones.

Dió aviso al juez en turno.

—Pastora L. de López puso en conocimiento de la comisaría 19.ª, que de su domicilio calle Charcas 3559, personas desconocidas, le hurtaron alhajas por valor de 2.000 pesos.

NOTICIAS UNIVERSITARIAS

Facultad de Derecho

REUNION DE MESAS

Hoy, á las 8 de la mañana, se reunirá en la Facultad de Derecho, la mesa de *filosofía* (primera parte), para alumnos previos, regulares y libres.

Facultad de Filosofía y Letras

EXAMENES COMPLEMENTARIOS

Mañana, á las 5 p. m., se reunirán las mesas de geografía é historia argentina, arqueología, latín, griego, literaturas latina y griega.

El martes, á la misma hora, las de lógica, ética y metafísica, sociología, historia universal.

Para el miércoles próximo están citadas las de psicología, historia de la filosofía, ciencia de la educación, literatura castellana, literatura de la Europa Meridional, estética y literatura inglesa.

Facultad de Medicina

CITACION DE MESAS

Para mañana, á las 2.30 p. m., fué citada la mesa examinadora de anatomía descriptiva, (primera parte); para el 12, á las 2 p. m., las de botánica médica, física médica, bacteriología, semiología y ejercicios clínicos (las dos mesas); anatomía patológica, patología externa, clínicas oftalmológica y de enfermedades nerviosas, clínica quirúrgica, obstetricia (para parteras), y para el 13, á las 2 de la tarde, las de terapéutica, toxicología, y para el 14, á la misma hora, las de medicina operatoria é

[illegible] con las notas que

PROVINCIA DE SANTA FE--INFORMACION GENERAL

CALLES Y CAMINOS ABANDONADOS

La prensa y los vecindarios de las ciudades, pueblos, villas y colonias de la provincia de Santa Fe, claman, constantemente, por el arreglo de calles y caminos, con resultados negativos, en la mayoría de los casos.

Esa indiferencia perjudicial para los intereses de los vecindarios, produce trastornos irreparables para la riqueza, la economía y el progreso de los mismos pueblos, como es lógico suponer.

En Villa Cañás, según nuestro corresponsal en ese punto, la abundante lluvia del día 4 del corriente, ha dejado las calles del pueblo y los caminos de acceso al mismo, en un estado tal, que es imposible la circulación de vehículos de cualquier clase.

Pero para que queden en esas condiciones las calles de la villa, según la misma referencia, no es necesaria una lluvia abundante, sino cualquier aguacero insignificante.

Por ese motivo, en las épocas de frecuentes lluvias, las calles quedan convertidas en verdaderos lodazales, que no sólo impiden por completo la circulación de vehículos, sino hasta el tránsito á pie.

Cuando ocurre ésto, que es con alguna frecuencia, el comercio sufre perjuicios irreparables, por no poder hacer trasportar las mercaderías hasta las casas que tiene establecidas.

El agricultor también tropieza con serias dificultades, para acarrear la cosecha á la estación, porque no sólo las calles de acceso á la misma se encuentran en mal estado, sino también los caminos por donde deben pasar los carros cargados con los cereales.

Ante estos contratiempos, el pueblo de esa villa, hace ver la conveniencia de que la comisión de fomento se preocupe de resolver el problema, con la urgencia que lo demanda, á fin de que antes del invierno estén reparadas las calles y caminos de su jurisdicción.

Si los gastos que demandaran esos trabajos, no pudieran ser cubiertos por la comisión de fomento, por falta de los fondos necesarios, el gobierno de la provincia debe prestar algún concurso á fin de que la obra no se demore, por exigirlo así la economía de ese pueblo y colonia.

CAMPAÑA CONTRA LA LANGOSTA

En la seccional de Rafaela

La defensa agrícola dió á conocer ayer un informe respecto á los trabajos realizados por la oficina seccional de Rafaela, contra las plagas que atacan á la agricultura.

Según aquellos datos, las mangas de langosta invadieron esa seccional por la parte Noroeste, pero no pudieron avanzar mayormente hacia el Sur, debido á los fuertes vientos del Sudeste.

La acridia llegaba, por lo general, en estado de desove; en forma compacta y poco extensa. La desovación se produjo inmediatamente y sus puestas fueron de cuatro veces á consecuencia de haberse mezclado entre las mangas más pesadas, otras en estado liviano.

El desove no presentó ningún síntoma de enfermedad; en su mayor parte se encontraba entre los sembrados de trigo y lino y á los bordes de los caminos.

El nacimiento de mosquita se operó lentamente, circunstancia que fué aprovechada para efectuar su destrucción.

La saltona, que pudo escapar á la destrucción se convirtió en voladora, que emigró hacia el Norte y Noroeste.

La acridia en ninguno de sus estados, causó mayores perjuicios.

En cuanto á la tucura y hormigas, el informe hace notar que esas plagas no están muy extendidas en la seccional de Rafaela.

DE NUESTROS CORRESPONSALES

CAPITAL

CONSEJO DE HIGIENE

Diversas resoluciones

Santa Fe, Marzo 8 — El Consejo de Higiene resolvió:

Aceptar el ofrecimiento del Departamento Nacional de Higiene sobre el envío del personal y elementos para la desinfección y fumigaciones en las estaciones ferroviarias y galpones y demás dependencias del puerto.

Esta higienización se puede realizar periódicamente.

—Autorizar á Pedro M. Grassi para establecer una farmacia en Herofila, debiendo librarla al servicio público, previa la inspección reglamentaria.

—Prohibir el ejercicio de la medicina al curandero Lucas Escalante, establecido en Santa Clara de Buena Vista, previniéndosele que si reincidé será multado en cien pesos.

—Autorizar á Teodoro Francia para librar al servicio público una farmacia en San Carlos Centro.

—Contestar al Consejo de Higiene de Rosario que Samuel Borda tiene autorización para ejercer la medicina hasta el 30 de Abril.

—Prohibir á Paulina Guglielmi el ejercicio de obstetricia en Reconquista, por haberse establecido en aquel pueblo la diplomada nacional Victoria Maglia.

—Comunicar al Ministerio de Gobierno que un guarda sanitario se trasladó á Maciel y adoptó toda clase de medidas de profilaxia y fumigación; que igual procedimiento se adoptó en Farnk, donde se produjo un caso de escarlatina.

MOVIMIENTO ADMINISTRATIVO

Santa Fe, Marzo 8 — Se creó una comisión de fomento en Fidela, departamento Castellanos, señalándose los siguientes límites: Norte, parte del límite Sur de la colonia Aldao; Sur, límite Norte de la colonia Vila; Este, límite Oeste de Bigand; Oeste, parte Este de la colonia Ramona.

Se modificó el límite Norte de la comisión de fomento de Vila, que será el siguiente; límite Norte de la misma colonia y Sur de la de Fidela.

—Se anexó á la comisión de fomento de Moisés Ville, el campo de la Jewis Colonization Asociation, perteneciente á la jurisdicción de Constanza.

—Se mandó intimar á Fernando Martinelli, para que reabra al servicio público una calle que tiene clausurada en Díaz.

—Se aprobó el balance y los comprobantes correspondientes á 1912, elevados por la comisión de fomento de Emilia.

—Se mandó oficiar á varios vecinos de Villada para que concreten los cargos que han formulado contra la comisión de fomento de dicha localidad, sobre el estado de la vialidad, á fin de resolver al correspondo el envío de un inspector de comisiones de fomento.

—Se hizo saber al juez de paz de San Carlos Centro, que la interpretación verdadera de la ordenanza de impuestos es la aplicada por la comisión de fomento de dicho punto, en el caso del señor Edmundo Fleisnaman.

—Se hizo saber á la comisión de fomento de San Jorge, que debe concretar los cargos que formula, en motivo de irregularidades en los libros de la comisión de fomento, que estuvo en ejercicio en 1912, para resolver sobre el envío de un inspector.

—Se hizo saber al juez de paz de Sarmiento que existe incompatibilidad entre su empleo y el trabajo de comisionista de compra de cereales, y que debe optar por una ó otra cosa.

—Fueron nombrados: médico de policía de Bigand (Caseros), el doctor Dionisio Lehay; subcomisario del cuerpo guardia de cárceles de esta capital; el señor Ernesto Mansilla, en lugar del señor Miguel Viñón.

—Se abrieron las propuestas presentadas en la licitación para la compra de 13.400 pesos de títulos de la deuda interna consolidada de 1893.

—El señor Héctor Dellepiane ofrece los títulos al tipo de 95.55 por ciento, y el señor Francisco Lurán, al precio de 95.50 por ciento.

—Se pagó al señor Francisco Ferrari la suma de 45.731 pesos, por trabajos de construcción en el edificio de la policía y del cuerpo de bomberos de Rosario.

—Se acordó un plazo de dos meses á la señora Josefa L. de Meyer para que desaloje el terreno que ocupa en la zona del puerto de esta.

—Se eximió del pago de la contribución directa á los propietarios de las sociedades Alemana de Rosario y Misionera Sud-Americana de Alberdi.

—Se mandó recibir provisionalmente del constructor Fortunato Tonelli las reparaciones que ha efectuado al edificio escolar de Tostado.

—No se hizo lugar á la rebaja de la valuación y de la contribución directa solicitada por los herederos del señor Chota.

—Se ordenó el pago de sueldos reclamados por el vicario García como expendedor de guías de Romang.

—Fué exonerado el comisario de la jefatura de Rafaela, Juan García.

—Ha sido nombrado secretario del registro civil de Villa Gobernador Gálvez, Roberto López Reynoso, y expendedores de estampillas de San Agustín, Esteban Arregui, y de Progreso, Pedro Tendero.

CANDIDATOS A DIPUTADOS

Santa Fe, Marzo 8—Se generaliza la versión de que los radicales situacionistas sostendrán las candidaturas á diputados por esta capital del doctor Gómez Cello y Atanasio Páez, en las próximas elecciones.

Los principistas posiblemente harán un arreglo y propiciarán las candidaturas de los doctores Manuel Francioni y José A. Gómez, que votarían sin dificultad los constitucionales y coalicionistas.

LA FORMACION DE UN NUEVO PARTIDO

Santa Fe, Marzo 8 — Ninguna novedad hay respecto de la concentración de fuerzas para contrarrestar la acción del situacionismo.

Hasta ahora, sólo se ha conversado del hecho como probable.

Tal vez se echen las bases del nuevo partido, cuando se aproximen las elecciones de legisladores.

INFORMACION JUDICIAL

Santa Fe, Marzo 8 — Salió en libertad bajo fianza el procesado Eduardo Servin.

—En el recurso deducido por el defensor del procesado Fernández Martín de la resolución del juez de instrucción en que se hace lugar á la excarcelación bajo fianza, se confirma la resolución en todas sus partes.

—En la causa seguida contra Adolfo Rancen por atentado á mano armada contra la autoridad, se absuelve de culpa y cargo por no resultar probado en los autos la culpabilidad en el hecho que se le imputa, y se absuelve asimismo al agente de policía Alfredo Aldarete, por abuso de autoridad.

ECOS SOCIALES.

Santa Fe, Marzo 8 — Falleció el señor Gabriel González Echenique.

—Se radicó en ésta la familia del señor Juan Arronga.

PRESIDENCIA DEL JOCKEY CLUB

Santa Fe, Marzo 8 — Se propicia la candidatura del doctor Martín Rodríguez Galisteo para presidente del nuevo Jockey Club.

MOVIMIENTO EN EL PUERTO

Santa Fe, Marzo 8 — El movimiento de tracción en el puerto durante los dos primeros meses del año, fué de 12.840 vagones, con 230.816.500 kilos de carga.

En igual período del año pasado, entraron 7.067 vagones, con 113.795.800 kilos de carga.

TEMPORADA HIPICA

Santa Fe, Marzo 8 — Mañana se inaugurará la temporada hípica en ésta.

TRASLACION DE UN DETENIDO

Santa Fe, Marzo 8 — Fué trasladado de Coronda, Mariano Acosta, victimario de Torre.

Un enorme público esperaba la llegada del detenido.

DECLARACIONES DEL SEÑOR ITURRASPE

Santa Fe, Marzo 8 —El señor Ignacio Iturraspe, entrevistado por un periodista interesado en saber lo que había respecto del anunciado manifiesto, declaró que no tenía todavía noticia alguna de Rosario.

Agregó que era inexacto qué el documento había sido enviado ya á ésta, firmado.

CASO DE ENFERMEDAD CONTAGIOSA

Santa Fe, Marzo 8 — Se denuncia que en Rosario se ha producido un caso de una enfermedad contagiosa. El enfermo procede de Maciel.

El Consejo de Higiene de ésta adoptó serias medidas de desinfección en Maciel.

ROSARIO

LAS PROTESTAS CONTRA LA INTENDENCIA

Rosario, Marzo 8—"El Heraldo" dice que la mejor prueba de las protestas que provoca la actuación desastrosa del doctor Infante, son las presentadas ayer al concejo.

Ellas son las siguientes: Agustín Gozolino, que reclama contra la clausura del mercado de su propiedad, ordenada por la intendencia y pide el pronto despacho de una solicitud que presentó.

Queja de varios chauffeurs contra la intendencia, por la forma como se aplica la ordenanza de tráfico, en cuanto se refiere al examen de competencia.

Queja de Santos Castagno, en representación del gremio de tamberos por la aplicación del artículo 10 de la ordenanza que reglamenta el funcionamiento de los tambos dentro del municipio.

Demanda de Rosendo Alfonso contra la intendencia municipal por usurpación y abuso de autoridad.

Queja del doctor E. Eguren por la forma como se aplica la reglamentación sobre el tráfico.

Queja del Centro Unión Almaceneros por la imposición de multas por la fijación de carteles en los edificios de sus asociados.

MUNICIPALES

Rosario, Marzo 8 — La intendencia elevó ayer una nota al Concejo Deliberante, en la que pide ordene á la secretaría de esa corporación, que proporcione copia de la nota que pasó á la compañía de obras de salubridad, el 28 de Julio de 1910.

Dicha nota se refiere al cobro de una patente anual de 3.000 pesos, á la citada compañía.

—Se pasó una nota al gerente de la empresa de gas, en la que se comunica que el doctor Infante ha notado que á las 4.30 a. m., los faroles de la calle Córdoba son apagados, cuando á esa hora aun no hay luz natural y que las calles quedarían á oscuras si no fuera por los focos eléctricos.

En la nota se le solicita que los faroles no sean apagados hasta que haya luz natural.

—La intendencia pasó una nota al gerente de la compañía de las aguas corrientes, en la que le hace notar que las zanjas que abre esa empresa, no son tapadas en debida forma, por lo cual el pavimento queda en pésimas condiciones.

POLICIALES

HOMICIDIO EN LEGITIMA DEFENSA — FALLECIMIENTO POR ACCIDENTE.

Rosario, Marzo 8 — Esta tarde en las calles Jujuy y San Nicolás, el agente de la sección 10, Raimundo Cabral, dió muerte en legítima defensa á Antonio Firmo Paz, de un tiro de revólver en el costado izquierdo del cuerpo.

El agente fué á intervenir en un desorden que había promovido Paz, y al pretender detenerlo, le dió una puñalada, que fué á herirlo en la pierna izquierda.

Como Paz pretendiera continuar en esa actitud, el agente sacó un revólver y le descerrajó un balazo.

El extinto gozaba de muy mala fama.

—Mientras León Airnorodich descargaba maderas en un aserradero, se cayó de una altura de cinco metros y sufrió lastimaduras internas graves.

—A Orlando D'Angelo se le extravió, una cartera, con 890 pesos.

—En el local de la Asistencia Pública, falleció la menor Concepción Morato, que ayer fué víctima de un grave accidente.

—Ramón Maswamón fué acusado de un delito por el propietario del diario "La Reacción".

ECOS SOCIALES

Rosario, Marzo 8 — Mañana regresará de ésa el señor Bartolomé Guima, quien ofrecerá al doctor Arturo Ortiz y su hija Dora, un paseo fluvial y un almuerzo en la isla Charigüese.

—Hoy tuvo lugar en la iglesia de Nuestra Señora del Rosario el funeral en memoria del doctor Miguel R. Puiggari, asistiendo á la ceremonia una numerosa y selecta concurrencia.

—Mañana por la tarde, se efectuará en la avenida central del parque Independencia el corso de flores á beneficio de la escuela gratuita de San Francisco Solano, de Echesortu.

Los preparativos se han terminado, habiéndose adornado con mucho gusto el recorrido.

Esta fiesta ha despertado mucho entusiasmo en los círculos sociales.

—Para ésa, salió el señor Marcos Vergará y señora.

—Con igual destino, el señor Francisco Chiesa.

—De ésa, llegó el señor Gervasio Colombres.

—De Arocohinga, la señora Carola del Campo de Elía y sus hijas Adela y Lugrecia.

—De Santa Fe, el doctor Rodolfo Freyre.

—Para Punta del Este, salió el señor Andrés R. Campomar.

—Para Córdoba, el doctor Alejandro Ferrer.

DEMOSTRACION POSTERGADA

Rosario, Marzo 8 — La demostración que debía realizarse en honor de los tres miembros salientes de la comisión de fomento de Alberdi, fué postergada para mañana á las 11 a. m., debido á la ausencia de uno de ellos.

LAS FABRICAS DE EMBUTIDOS DE CERDO

Rosario, Marzo 8 — El director de la Asistencia Pública ha presentado á la Intendencia un proyecto de reglamentación sobre la instalación y funcionamiento de las fábricas de embutidos de cerdo.

En el proyecto indicado se establecen las condiciones de higiene en que deben funcionar.

SOLUCION DEL CONFLICTO CEREALISTA

Rosario, Marzo 8 — El presidente de la Cámara Sindical llamó nuevamente á los gerentes de las 4 casas exportadoras Louis Dreyfus y Cía., E. A. Bunge y J. Born, Weil Hnos. y Cía., y Huni y Wormser y Cía, Limitada, y á los señores Santos Manfredi, César Beherensen y Carlos Brebia, en representación del centro de comisionistas y corredores de cereales, habiendo llegado á una resolución en el conflicto cerealista con satisfacción de ambas partes.

REGATAS DEL TIGRE

Rosario, Marzo 8 — En la última reunión que celebró la comisión directiva del Rowing, se resolvió tomar participación en las regatas que tendrán lugar en el Tigre el 30 del corriente.

Disputará sólo la prueba destinada á los novicios.

También se resolvió organizar unas regatas internas, para el 15 de Abril.

CONGRESO AGRICOLA

Rosario, Marzo 8—Hasta después de Semana Santa no se reanudarán en ésa los trabajos de organización del congreso agrícola, iniciativa de la Sociedad Rural de ésta, aceptada por el ministerio de Agricultura de la Nación.

Se creó que el congreso no se podrá celebrar hasta después de Junio.

FEDERACION AGRARIA ARGENTINA

Rosario, Marzo 8—El 15 del corriente celebrará sesión el comité central de la Federación Agraria Argentina.

Se tratarán asuntos relacionados con el movimiento del país y sobre la entrevista del presidente de la federación con el ministro de agricultura doctor Mugica.

ASAMBLEA DE COLONOS

Rosario, Marzo 8—La Federación Agraria designó delegados á las asambleas de colonos que se realizarán mañana, á las siguientes personas:

En la Salada, al doctor Francisco Netri; en Alta Italia, á F. Maldonado; en Arroyo Seco, á Caprio; en Maciel, á Certolini, y en Villa Cañás y Teodolina, á Caprio.

HORARIO DE LA INSPECCION DE ESCUELAS

Rosario, Marzo 8—Desde el lunes próximo, la inspección de escuelas funcionará de 2 á 7 p. m.

EL SUELDO DEL INTENDENTE

Rosario, Marzo 8 — El intendente, doctor Infante, cobró ayer el sueldo correspondiente al mes de Febrero, y lo distribuyó entre diez ordenanzas del palacio. Le correspondió á cada uno cinco pesos.

GENERAL LOPEZ

AMENAZAS CONTRA PERIODISTAS

Rufino, Marzo 8 — El señor Gonzalez, director de "El Gladiador", periódico local, dice que tiene conocimiento de amenazas contra su persona, por el solo hecho de criticar los abusos que cometen ciertos funcionarios públicos del departamento.

Como el jefe político no toma medidas para investigar las denuncias que se han formulado al respecto, dice que está dispuesto á defenderse en caso de ser atacado.

ACCIDENTE DESGRACIADO — EL ASUNTO DE LA LUZ ELECTRICA

Venado Tuerto, Marzo 8 — Anoche, en circunstancias en que examinaba una pistola, se le escapó un tiro á Juan Correa, cuyo proyectil fué á herirlo en el brazo izquierdo, y la bala se alojó luego en el vientre.

En grave estado fué conducido á un sanatorio, donde se le operó.

Tiene perforado los intestinos en varias partes.

—Llegó el comisionado del ministerio respectivo, Ignacio Sasian, para resolver el conflicto de la luz eléctrica.

No se ha conseguido llegar á una solución satisfactoria, porque de las cinco personas que componen la comisión de protesta, no hubo dos que estuvieran de acuerdo.

EL LOCAL DEL CORREO—VIAJEROS

Rufino, Marzo 8—El vecindario espera que la dirección general de correos y telégrafos dote á esta oficina de un local más amplio y más higiénico del que ocupa, pues el actual se encuentra en estado lamentable, siendo por lo tanto un constante peligro para los empleados.

—Mañana se ausenta para Chacabuco, el doctor Carlos O. Sarmiento.

—Se ausentó definitivamente para Rafaela, el educador señor Luciano Montiel Maciel, quien va á ocupar la inspección seccional de escuelas nacionales.

CASEROS

LA ESCUELA DE AGRICULTURA — REGRESO DE VERANEANTES — TRASLADO DE CONSCRIPTOS — TEMPORADA DE FOOTBALL.

Casilda, Marzo 8 — Con motivo de la recepción de los nuevos alumnos é inauguración de los cursos, en la escuela de agricultura, se realizó ayer una interesante reunión á la que concurrieron familias y caballeros de esta sociedad.

El director, señor Spangenberg pronunció un discurso alusivo al acto, que fué aplaudido.

Actualmente la escuela cuenta con 60 alumnos, de los cuales, 20 curan el segundo año y 40 el primero.

Como no hay tercer año los alumnos viejos tienen que repetir el segundo año, en vez de pasar al tercero.

—Se hacen activas gestiones para conseguir la creación de una escuela normal en ésta.

—Comienzan á regresar á sus destinos las familias que veranearon en esta ciudad.

—Ayer fueron llevados los conscriptos de este departamento.

—El domingo se principiará la temporada de football. Se jugará un partido entre los cuadros de la primera división de Estudiantes y el Club Provisorios, que promete ser muy interesante.

VIAJEROS

Casilda, Marzo 8 — Regresaron al Rosario el señor Natalio Navarini y su esposa.

—Partió para La Plata la señorita Ida Navarini.

INSTRUCCION PUBLICA

Colegio nacional Manuel Belgrano—Mañana continuarán los exámenes orales de estudiantes libres. Por la mañana se reunirán las mesas de historia y geografía y por la tarde las de castellano, literatura é inglés.

Escuela Sarmiento — Calle 458 — En esta escuela hay asientos vacantes en todos los grados. La inscripción se efectúa de 1 á 12 de la mañana.

Escuela normal de profesores—Mañana serán examinados los alumnos del colegio incorporado Pío IX, á las 8 a. m. Por esta razón las clases del curso normal de 1 á 4 años, no funcionarán hasta nuevo aviso.

Colegio nacional Domingo F. Sarmiento—Mañana á las 8 a. m. comenzarán los exámenes de estudiantes libres.

Escuela profesional de mujeres, número 8—Sáenz Peña 1173—La inscripción de alumnas continuará abierta hasta el 15, de 9 á 11 de la mañana.

Escuela normal número 6 — Gúemes 3869—Continúa abierta la inscripción para el curso libre de idioma italiano, de 8 á 11 de la mañana.

Sociedad de educación industrial — Todos los días se halla abierta la inscripción para la escuela de dibujo aplicado, para niñas mayores de 14 años. Hay vacantes en la escuela de química industrial.

DEPORTES

CARRERAS DE CABALLOS

HIPODROMO ARGENTINO

LA REUNION DE HOY

El programa de la reunión que se efectuará en la tarde de hoy, reconoce como base los premios "Casares" y "Kamis" que son los dos primeros clásicos en que toman parte los productos de dos años, y ambos se disputarán en la distancia de 1.000 metros.

En el primero de ellos serán de la partida 12 potrancas, y en el otro 14 ó 15 potrillos.

Estas dos pruebas han despertado mucha expectativa en los círculos hípicos, pues la mayoría de los competidores corren con iguales ó parecidos títulos para aspirar al triunfo.

La carrera de primera hora se largará á las 2 p. m.

INSCRIPCIONES

Para la reunión del domingo 16 de Marzo en Palermo, se hicieron anoche las siguientes inscripciones:

Premio Fulmen, 1.600 metros—Martha Link, Fireman, Cataclismo II, Canario, Kissy Carnot II, Fleuret, Filtro, Educanda, Button Hole, Peugeot, Percides, Galiano, Fantasma, Divino, Bubless, Bigotudo, Willy, Byron, Last Reason, Irigoyen, Walter Scott, Chilenita.

Premio Escarcha, 1.000 metros—Beta, Agar, Estolca II, La Gran 7, Diagonal, Colina, Araucanía, Cullercoats, Galena, Fría, Nursye, Good Girl, Noon Light.

Premio Olascoaga, 1.000 metros — Naschel, Molitor II, Shark, As de Copas, Makaroff, Montiel, Marcial II, Plomibino, Asturiano, Podestá, Rincón II, Rapp, Pull, Pez Espada, Saint Etienne, Borbollón, Lord Beresford II, Los Rosales, Lord Lellan.

Premio Rosette, 1.600 metros—Rosal Pennant, Oxígeno, Carnot II, Dijone, Flirte, Aldunce, Manantial, Ola, Charley, Hucal, Frenético, Abricot, Lady Ortiga.

Premio Sarah Bernhardt, 1.000 metros—Ducho, Bridge Whist, Adel, Aldmine, Convicto, Trifle, Mafena, Our Virginia, Clara, Cerisette, Estocada.

Premio Chiripa, 2.000 metros—Pedarners, Pommard, Oropel, Harleiano, Tipo, Elisabeth, Charley, Tirteo, Cenit, Old Greek.

COMPETIDORES Y MONTAS

He aquí la nómina de los competidores y montas en la reunión de hoy:

Premio "Caprice", 2.300 metros — Cataclismo II 60 kilos, quizá aprendiz J. Maver; Joao Cándido 60, C. Bustos (dudoso); Kleber 60, aprendiz E. J. Rodríguez; Winner Day 55, G. Ardúin; Mascagni 55, H. Sormani; Fanfarrón II 55, D. Torterolo; Conit 55, aprendiz A. Amoroso, Charles 55, A. Balstroqui; Honney 53, S. Ruiz (dudosa); Lelly 53, D. Cardoso; Amargura 53, C. Alvarez.

Premio "Mine d'Or", 1.600 metros — Old Fellow 60, aprendiz E. J. Rodríguez; Bubbles 57, quizá aprendiz R. Lacaze; Fumiste 54, aprendiz L. Coronel; Canario 57, dudoso; Carnot II 57, G. Ardúin; Mendigo 57, D. Torterolo; Willy 57 F. Arcuri; Adiós 54, V. Fernández; Allardo 54, A. Balstroqui (dudoso); Doblón 54, aprendiz C. Dufforchou; Nearby 54, J. Bastías.

Premio "Mosca Muerta", 1.400 metros —Bufón Hola 60, R. Ramírez; Vervelle 60, aprendiz E. J. Rodríguez; Damasca 57, aprendiz C. Dufforchou, Legítima 57, J. Carelli; Alba II 54, D. Cardoso; Campanulla 54, G. Ardúin; Chaucha 54, S. Ruiz; Educanda 54, aprendiz L. L. Gómez; Fairy Queen 54, aprendiz J. Maver; Martha Link 54, David Englander; Jurdo 54, J. Bastías; Toté 54, X. X. Tirria 54, F. Arcuri.

Premio "Piccadilly", 1.000 metros — Productos de dos años no ganadores. Peso 54 y 53 kilos.—Asturiano, R. Rivero; San Remo II, J. Bastías; Clarín II, D. Torterolo; L. C. F Arduri; Alfredito, C. Finucci ó G. Arduin; Marcial II, X. X.; Radio, M. Lemn, Borbollón, D. Cardoso, Ebro, C. Fernández; Langostín, A. Davino; Beta, S. Ruiz; Estolca II, X. X.; Jachalera, dudosa.

Clásico "Carlos Casares", 1.000 metros. Peso: 54 kilos. — Araucanía, G. Arduin (dudosa); Griselda II, D. Torterolo; Tachuela, J. Carelli; Indiecita, M. Lema; Redoblona, A. Davino; La Maja, C. L. Fernández; Breccaneeca, F. Arcuri; Miss Vella, A. Balstroqui; La Rastra, A. Gigena; Table Rondé, D. Englander; Fría C. Alvarez; Colina, J. Bastías; Elve, H. Sormani.

Clásico "Guillermo Kemmis", 1.000 metros. Peso: 54 kilos.—Hidrato, C. Finucci; Cherobayá, D. Cardoso; Diablé á Quatre, G. Arduin; Krupp, F. Gallardo; Espolín, A. Gigena; Cárcano, C. L. Fernández; Yago II, F. Arcuri; Lincoln II, J. Ceraño (dudoso); Lavalle, J. Bastías; Más ó menos, C. Bustos; Rondeau II, V. Fernández; Metán, D. Englander; Brighton, D. Torterolo; Penitente, M. Lema; Musical, S. Ruiz.

Premio "Arequito", 2.500 metros — Don Dinero 62, D. Torterolo; Tirteo 62, D. Englander; Guarapó 48, C. Finucci; Chirú 45, B. Savoredo; Utopía 45, aprendiz R. Licerí; Mariposita 45, J. Bastías; Oropel 44, aprendiz N. Rodríguez.

Premio "Bijou Royal", 1.600 metros—Gleaner 56, S. Ruiz; Walter Scot 55, V. Fernández; Foeman 53, D. Cardoso; Dionisio 53, C. Fernández; Gilberte 55, R. Rivero; Estolca II 52, D. Torterolo; Bois d'Or 51, aprendiz J. Maver; Minero 51, D. Torterolo (caso de no correr Estolca II); Anachorette 51, M. Acosta; Cordón Vert 51, G. Arduin; Ruleta 49, no corre; Amargura 48, no corre.

CLASICO CASTELLI

Vencida anoche la eliminación en esta carrera clásica, á disputarse el domingo próximo, he aquí los caballos que han permanecido anotados:

Charley, Anachoretta, Corrigan, Rodil, Hotrelano, Young Fellow, Mendigo, Bixio, Mascagni, Legendary, Juez de Paz, Bruto, Pje. Diohosa II, Ruleta, Foeman, Estabón, Mariposita, Pico, Elisabeth.

Distancia 2.200 metros. Peso por edad, con recargo de 2 kilos á los ganadores de más de $ 35.000 en el año 1913. Premios: $ 3.000, 600 y 400.

CLASICO CRIADORES

He aquí las yeguas que han permanecido anotadas en esta carrera clásica á disputarse el domingo próximo:

Locosa, Gilberte, Liberty, Aphrodite, La Gámez, Protesta, Damask Rose, Cerisette, La Cigale, Doncella, Pulga, Campanulle, Maffia, Claire Dune, Numidia, Invariable.

Distancia 1.400 metros. Premios: pesos 8.000, 800 y 400. Peso: 2 años, 52 kilos, 4 y más, 54. Recargo de 2 kilos á las ganadoras de $ 20.000 á 25.000; de 5, á las de 35.001 á 50.000; de 7, á las de más de 50.000.

VARIAS NOTICIAS

—Se ha ausentado á su haras El Dorado, de donde regresará el martes, el presidente de la comisión de carreras, señor Benito Villanueva.

—A fin de mes será llevado á la vecina orilla el caballo Rather.

—La yegua Diagrama, pensionista del compositor y jockey Carlos Bustos, murió el viernes. Esta hija de Alf y Diana de Falguiere no estaba asegurada.

—En el premio clásico "Surplice", el Jockey Francisco Arcuri tendrá á su cargo la dirección de la yegua Our Virginia.

—Por una temporada, el cuidador Justino López, se radicará en Mendoza.

HIPODROMO LA PLATA

Programa completo para la reunión de carreras de hoy:

Premio "Mecha", 1.200 metros $ 550 al primero y 20 al segundo—Ferrer 97, Cautivo 45, Miss Sara 49, Cardal 48, Linternazo 51, Sérica 43, Midi 40, Sagitario 51, Río Dulce 50, Boquerón 43, Luchador 55, Feronia 44, Askari 40, Engañosa 50, Chilabert 46, Sacro 42.

Premio "Manano" 1.300 metros. $ 800 al primero y 25 al segundo—Sol de Mayo 48, Marengo 45, Miss Florizel 43, Miss Coco 45, Foresher 49, Don Silverio 53, ¿Pourquoi Pas, 47, Nerviosa 52, Morena 47, Bloucher 45, Mosqueta 49, Hip Hip Hurra 44, Ficelle 55, Foundling 45, Voglers Sadow 50, Cuchillito 46, Primera Fila 55, Támesis 46, Fallacy 50, Hastiana 49, Obstinacy 52, Goritti 53, Clásica 54, Mateo 50, Gran Mogol 48, Ideal 48, Mano Mora 51, Matoco 51

A la estación concurrió numeroso público.

ALUMBRADO Y AGUAS CORRIENTES—PROPOSITOS DE LA NUEVA EMPRESA DE ENERGIA ELECTRICA

Zárate, Marzo 8—Se ha hecho cargo de la fábrica de energía eléctrica de esta ciudad, una nueva empresa, formada por los señores Olcese Rischjedi y Cía.

En la ampliación del alumbrado público y particular, aumento de fuerza motriz, etc., la empresa invertirá alrededor de 100.000 pesos moneda nacional, para cuya ampliación han llegado los materiales.

—La misma empresa ha presentado una propuesta para la provisión de aguas corrientes, la cual está á estudio de la municipalidad.

FALLECIMIENTO DEL SEÑOR CARDEPONT

Zárate, Marzo 8 — Después de rápida y cruenta enfermedad, falleció esta tarde en su estancia El Retiro de Las Palmas el antiguo y conocido vecino don Carlos Cardepont. Su desaparición es justamente lamentada, pues el extinto residía en el partido donde hacía más de 40 años, habiendo logrado con honrado y perseverante trabajo reunir una regular fortuna.

El sepelio de sus restos, que se realizará mañana á las 9 a. m. dará lugar á una elocuente y sentida demostración de duelo.

BAHIA BLANCA

SERVICIOS DEL FERROCARRIL DEL SUD

Anomalías y deficiencias

Bahía Blanca, Marzo 8—Continuamente se producen quejas por el extravío de equipajes en el ferrocarril del Sud y deficiencias del servicio.

El pasajero Jorge Frey, que se embarcó en Constitución el 26 de Febrero, con destino á Tres Arroyos, rotuló su equipaje, otorgándosele la guía número 73.196. Cuando llegó á la estación de destino, no apareció el equipaje, en el que tiene herramientas y documentos de valor

Interpuso una reclamación en Tres Arroyos y ante la superintendencia seccional de esta ciudad, sin conseguir ser atendido.

Dice que pidió el libro de quejas y le fué negado.

Los pasajeros de los trenes del Neuquén se quejan también del pésimo servicio por falta de coches-dormitorios, deficiencias del restaurant y la constante densa nube de tierra que penetra en los coches y asfixia á los viajeros, desde Neuquén hasta Bahía Blanca, haciendo el viaje penosísimo.

LA FILOXERA Y SUS PELIGROS

Oficina de desinfección necesaria

Bahía Blanca, Marzo 8—Con motivo de la aparición de la filoxera, urge que el ministerio de Agricultura instale una estación de desinfección de las plantas y semillas que se importan por este puerto.

Todavía es imposible deducir el origen de esta plaga en los viñedos locales.

Se cree que el contagio no puede haber venido de las zonas vitícolas del país, que están indemnes, sino por plantas importadas, ó que se ha producido espontáneamente.

El ingeniero agrónomo seccional, Unanue, regresó ayer de Médanos, Mascota y Argerich, en cuyos viñedos ha practicado una inspección, pero no podría afirmar si hay ó no filoxera, pues todas las plantaciones son nuevas.

Las que ha examinado le hacen pensar que no existe dicha plaga, pero no es difícil que se propague dentro de algún tiempo.

La oficina á cargo del agrónomo Unanue ha procedido con toda actividad á comprobar la importancia de la plaga criptográmica y espera instrucciones de la superioridad para ampliar las investigaciones científicas y adoptar medidas de defensa de la naciente industria vitícola, amenazada por enfermedad tan terrible.

Bahía Blanca, Marzo 8 — Enviados por la dirección de agricultura han llegado dos técnicos: uno italiano y otro norteamericano, para estudiar la filoxera y clasificarla.

El agrónomo seccional Unanue, acaba de manifestarme que el técnico señor Radi Pozzi ha comprobado la existencia de dicha plaga, de la que ha tomado muestras, y que continuará la investigación en Punta Alta, Médanos y otros puntos.

La oficina del agrónomo regional, procede activamente, prosiguiendo con el descubrimiento de la filoxera, y espera que en breve podrá aconsejar medidas para su extirpación.

EL EDIFICIO PARA LA ESCUELA CENTENARIO

LICITACION ANULADA

Bahía Blanca, Marzo 8—Comunican de La Plata, que el consejo de educación anuló la licitación para construir el gran edificio para la escuela Centenario, cuya piedra fundamental fué colocada un día antes que el doctor Vega se separase de la dirección general.

Las tramitaciones para la construcción de dicho edificio se habían hecho con tales deficiencias y falta de seriedad, que la anulación economizará perturbaciones á la administración escolar, aunque demora la realización del plausible proyecto

La licitación se efectuó sin estudios previos, con un plano del terreno y sin tener disponibles los fondos necesarios.

Las propuestas presentadas acusaban diferencias hasta de 400.000 pesos, porque los proponentes no tenían datos exactos, ni el pliego de condiciones bien especificado

Todo lo hizo el ex director Vega, por exhibicionismo, pues de otra manera no se explica su apresuramiento en colocar la piedra fundamental, cuando ya estaba suspendido en sus funciones.

Esperamos que el consejo de educación subsane las deficiencias y apresure la solución de este asunto, que ha despertado interés desde tiempo atrás.

El vecindario anhela tener siquiera una escuela dignamente instalada.

OPERACIONES EN SEMILLA DE ALFALFA — INSPECTOR ESCOLAR VIAJERO—EXPOSICION DE PINTURA — PAVIMENTACION DE LA CALLE VIEYTES.

Bahía Blanca, Marzo 8—Se están realizando en esta ciudad y en toda la zona Sur, numerosas operaciones de semilla de alfalfa, cuya calidad es excelente este año

Por esta causa, acuden numerosos compradores de lejanos puntos del país.

—Encuéntrase en esta ciudad, de paso para Coronel Suárez, el inspector de escuelas, señor Rufino T. Bello.

—Se ha inaugurado en la calle Alsina, frente á la plaza, una interesante exposición de pintura.

—En presencia de los interesados se abrieron esta mañana las propuestas presentadas á la intendencia en la licitación para la pavimentación de la calle Vieytes, desde Blandengues hasta Comandante Molina.

Las propuestas presentadas, son las siguientes:

Sansoni Hnos., el metro cuadrado de adoquinado, pesos 2.73; colocación de cordón, 0.50; desmonte y terrapién, 3 pesos; Reid y Cía., 3.12, 0.63 y 2.80; Ferraro Alonso y Zanone, 2.47, 0.35 y 2.50.

ARRENDAMIENTO DEL TEATRO MUNICIPAL—LOS MARINOS INGLESES—RETRETAS DOMINICALES.

Bahía Blanca, Marzo 8—El viernes de la próxima semana, se abrirán en la secretaría de la intendencia las propuestas presentadas para el arrendamiento del teatro municipal.

—Los marinos del "Glasgow" siguen siendo objeto de múltiples agasajos.

—Mañana, se reanudarán en el parque de Mayo las retretas dominicales, que ejecutará la nueva banda municipal, organizada por el maestro Maresca.

EL POZO SURGENTE DEL VIVERO NUEVO — SU REAPERTURA — VIAJEROS.

Bahía Blanca, Marzo 8 — En la semana próxima comenzarán los trabajos para la reapertura del pozo surgente del vivero Nuevo, estando ya montada la maquinaria. De tal manera, se desconocía la causa de la obstrucción del pozo, se decía que las arcillas habían cedido, pero ahora ó sea tras de su desmoronamiento interno. Actualmente esta agua perdí en escasa cantidad.

—Ha regresado el juez federal, doctor Emilio F. Marengo.

—Para Entre Ríos, el doctor José M. Cisneros y familia.

—Para esta capital, el doctor Luis Agote y el señor Dionisio Arzac.

—Con destino á Pringles los señores A. Fiorito y Compañía.

CONCEJO DELIBERANTE

Bahía Blanca, Marzo 8—Anoche celebró sesión el concejo deliberante, tratando diversos asuntos de primordial interés, A moción del concejal Cabessa, se reconsideró el asunto de las subvenciones á la biblioteca Rivadavia y al cuerpo de bomberos.

A las bibliotecas se les asignarán otros 50 pesos mensuales, y al cuerpo de bomberos 150.

Se discutió ampliamente la cuestión de la Asistencia Pública, pero no se arribó á resultados prácticos, postergándose el debate para la sesión próxima.

RIVADAVIA

PREPARATIVOS ELECTORALES

El radicalismo en los próximos comicios

Rivadavia, Marzo 8—Mañana, á las 2 p. m., se efectuará en el salón del hotel Comercio la asamblea de adherentes á la Unión Cívica Radical, con objeto de organizar su mesa directiva y resolver sobre la concurrencia del partido á las elecciones municipales del 23 del corriente.

En esta reunión se tratará, además, de la publicación de un manifiesto, por el que se dará cuenta al pueblo de la actitud que el partido asumirá, en la contienda electoral, como asimismo las causas que lo incitan á terminar con su abstención prolongada.

En el tren nocturno de esta noche y en el diurno de mañana, llegarán delegaciones de los pueblos de Fortín, Olavarría, Sansinena, González Moreno, San Mauricio y Corrito.

El próximo domingo, posiblemente, la Unión Cívica Radical proclamará la lista de candidatos que sostendrá en los comicios.

El caudillo radical señor Julio Panadero, ofrecerá mañana un almuerzo en su casa-quinta, á un núcleo de ciudadanos de su filiación política.

FLORENCIO VARELA

LA CONVOCATORIA A ELECCIONES MUNICIPALES

El oficialismo y la coalición opositora

DENUNCIAS DE FUNCIONARIOS

Florencio Varela, Marzo 8 — El Poder Ejecutivo ha dictado un decreto convocando á elecciones municipales á esta comuna para el domingo 23 del corriente.

El vecindario ha recibido la noticia con satisfacción, pues tenía interés en que se realizara ese acto á la mayor brevedad posible.

Con ese motivo, la agrupación que se constituyó en "Comité Popular", compuesta de caracterizados vecinos, y sin distinción de color político alguno, se apresta á concurrir á los comicios, en oposición al oficialismo, á pesar de todas las desventajas que tiene en contra, pues ni siquiera cuenta con una copia del padrón, por cuanto las autoridades municipales encargadas de su confección, no hicieron más que un ejemplar, que se encuentra en la junta del artículo 40, y esto después de haber sido conminada reiteradas veces.

Por otra parte, el comisionado municipal en persona, y otros empleados de su dependencia, contrariando las promesas de completa imparcialidad, formuladas por el Poder Ejecutivo, toman una activa participación en la propaganda, en favor del partido á que pertenecen.

Asimismo, el local del consejo escolar se ha convertido en comité político, pues se reunen allí todas las noches los partidarios del oficialismo, en su mayoría empleados públicos.

Por el contrario de éste, los señores Alejandro Macome, comisionado en el Consejo Deliberante, y Luis Vázquez Arguibel, comandante militar, á fin de mantener su independencia, han resuelto presentar sus renuncias al Poder Ejecutivo de los cargos mencionados.

LOMAS DE ZAMORA

EL PARTIDO ESTEBAN ECHEVARRIA

SATISFACCION POPULAR

Monte Grande, Marzo 8 — El vecindario se muestra satisfecho con la actitud de la legislatura, al sancionar en particular el proyecto creando el partido Esteban Echevarría, con tierras de San Vicente y Lomas de Zamora, y espera que, sin tardanza alguna, el gobernador cumplirá la ley

En las demás poblaciones del nuevo partido reina igual entusiasmo, anunciándose que dentro de breves días vendrán delegaciones de Tristán Suárez, Ezeiza, etc., con objeto de agradecer á los vecinos de este pueblo su propaganda en favor de la iniciativa, cuyo resultado se celebra.

Se proyecta la realización de un programa extraordinario de festejos populares Serán invitados á presenciarlos, el senador Arana y otros legisladores, á quienes se debe, en gran parte, la sanción del proyecto. Ya han sido donados los terrenos necesarios para la construcción de los edificios destinados á las reparticiones públicas.

ROJAS

EL PRECIO DE LA CARNE DE CONSUMO

Persistencia del conflicto

Rojas, Marzo 8 — Sigue pendiente el conflicto entre los abastecedores y la intendencia; los primeros no acatan la tarifa impuesta por la autoridad municipal, sosteniendo que ésta no tiene atribuciones para fijar precio á la carne. El que sufre las consecuencias es el público pues la carne que expende la intendencia es insuficiente para las necesidades públicas y de bastante mala calidad y pésima higiene, debido esto á que su trasporte desde los mataderos hasta el mercado se hace en carros destinados para sacar basura.

MERCEDES

LOS ANIMALES PARA EL CONSUMO

Matanzas clandestinas

Mercedes, Marzo 8 — Se nos ha traído una denuncia grave respecto á las carneadas clandestinas que se efectúan por varios abastecedores, poniendo así en peligro la salud pública, pues la carne se expende sin inspección veterinaria.

Hasta hace poco tiempo, los animales vacunos que se carneaban en los corrales eran 25, término medio, mientras que ahora sólo se carnean 10 ó 12 por día.

UN TAJAMAR PELIGROSO

Necesidad de que desaparezca

Mercedes, Marzo 8 — Con motivo de la muerte del niño Antonio Toscano, quien como informamos, pereció ahogado en el río Luján, se han renovado las protestas del público con ra la existencia del tajamar de Cluze, que constituye un peligro constante para los menores que furtivamente concurren á bañarse á ese lugar. El tajamar, que fué construído hace muchos años con el objeto de aprovechar las aguas del río Luján como fuerza motriz en el molino de Cluze, es el lugar predilecto de los menores para pescar y bañarse, por ser el paraje más hondo del río, debido á una pequeña caída que forman las obras de mampostería, y se ha hecho un pozo y formado á la vez un remanso, que es donde han perecido muchas personas.

Las protestas se renuevan cada vez que una nueva víctima se registra en las crónicas, pero nada han podido hacer las autoridades, en virtud de haberse construído esa obra por una antigua concesión. Felizmente, con la adquisición por la comisión de damas procentenario, del terreno adyacente para formar el parque Independencia, ese peligro desaparecerá en breve.

NOTICIAS SOCIALES

Mercedes, Marzo 8 — De esa capital, la señora Ana Canè Malmierca y señoritas Ana y María Luisa Malmierca.

—Para esa capital, la señora Pilar Morel de Silva Riestra.

—De la capital, la señora Estelvina S. de Ballesteros y señorita Raquel Ballesteros.

—Para La Plata, el doctor Carlos de la Vega.

—De Bragado, llegó el tartitono Cicca, quien dará el lunes próximo una audición en el salón de la Recíproco Amore, acompañado al piano por el profesor Alarcón. Este artista actuó en la compañía Citta di Génova, que acaba de hacer una temporada en el teatro Constantino de Bragado. Es probable que mañana dé una audición privada en los salones del Club Social.

GENERAL SARMIENTO

EL SERVICIO DE CORREOS

Mejoras indispensables

Arroyo Pinazo, Marzo 8—Es de suma necesidad que la dirección general de correos proceda á dotar á la estafeta local del número de carteros requerido para el reparto de la correspondencia.

No tenemos más que una estafeta, cuyo jefe, apesar de su mucha atención y actividad no gana más que un mezquino sueldo de 30 pesos, el mismo que se pagaba al anterior, cuando no había más que unas cuantas casas junto á la estación, mientras que la población acual es de cerca de 4.000 habitantes y á pesar de haberse hecho varias solicitudes pidiendo mejor servicio, hasta el presente nada se ha conseguido.

Es imposible que haya una sucursal de correos tan olvidada de la dirección general como ésta, que carece hasta de bandera y escudo nacionales, y no posee un solo buzón.

En la forma actual, el servicio da lugar á la queja general del vecindario, el cual pide que sea mejorado lo más pronto posible.

BALCARCE

ASUNTOS ESCOLARES

Balcarce, Marzo 8 — El vecindario ha recibido con satisfacción el nombramiento de director general de escuelas recaído en el doctor Urien, cuya actuación durante su interinato le ha granjeado las simpatías generales.

—En la escuela número 1, dió una conferencia al personal docente el inspector de escuelas, señor M. A. Vázquez, haciendo acto de presencia el presidente del consejo escolar, doctor G Guijarro y el secretario, señor Mujlitón C. Lázaro.

El inspector felicitó á los directores y maestros por su activa propaganda en pro de la inscripción de alumnos en las escuelas públicas. Dijo que cada tres meses debían celebrarse exposiciones de trabajos hechos por los alumnos, é invitar á los padres de familia á que se dieran cuenta del grado de preparación de sus hijos y acercar de esa manera el hogar á la escuela, como asimismo formar bibliotecas escolares y museos.

Terminó recomendando el fiel cumplimiento de las disposiciones escolares.

La palabra del inspector dejó la más grata impresión en el personal docente.

—En breve se inaugurará la escuela normal popular.

—Dentro de pocos días quedará terminada la redacción de los estatutos de la sociedad Popular de Educación, que trabaja activamente.

NUEVE DE JULIO

EN PRIETO, LA NORUMBEGA Y BUDIGHAC

Escuelas necesarias

Nueve de Julio, Marzo 8 — Hace ya más de un año, fueron donados á la dirección de escuelas un terreno para escuela en la estación R. Prieto, una casa en La Norumbega y 100.000 ladrillos con el mismo objeto en Dudignac, puntos donde es indispensable instalar establecimientos de educación y sin embargo, hasta la fecha no se han aceptado siquiera las donaciones, lo que equivale á una desidia censurable de la dirección de escuelas.

Esos vecindarios que cuentan con núcleos importantes de niños en edad escolar, se quejan con razón del abandono en que se les tiene.

AVELLANEDA

FIESTA SOCIAL—ENFERMA—CHARCOS Y LAGUNAS QUE DEBEN DESAPARECER.

Sarandí, Marzo 8 — La sociedad recreativa "La Armonía, dió anoche una función teatral y baile en el salón Sarandí, que congregó á numerosa concurrencia.

El cuadro social, representó las obras "Una limosna por Dios", "Los monigotes" y "La gitanilla".

—Sigue mejor la señora Angela C. de Cánepa, víctima de un accidente en la estación local.

—En las calles Suipacha y Dorrego existe un depósito de aguas que despiden emanaciones pestilenciales, poniendo en peligro la salud de los vecinos.

—En la calle General Mitre, entre la vía del ferrocarril del Sud y la calle Supisiche, se ha formado una laguna, después de las últimas lluvias por falta del desagüe conveniente.

VIAJEROS — ENFERMO

Avellaneda, Marzo 8 — Procedentes de Flores han llegado la señora Paula A de Amestoy y su hija Delia.

—De Montevideo, el señor Ernesto Raffo.

—Ha llegado de Necochea, el señor Angel Calcagnino.

—Restablecido, el señor Gregorio Itoiz.

—Regresó de La Plata el señor Juan Paz.

QUILMES

ECOS SOCIALES

Quilmes, Marzo 8—Mañana se efectuará en la ribera, el "Five o'clock tea" que debido al mal tiempo fué suspendido el domingo anterior:

Numerosas familias de nuestra sociedad, de esa capital y de La Plata, se preparan á concurrir á esta fiesta, con la cual será despedida la estación veraniega, organizada por un núcleo de jóvenes de este pueblo.

—Para esta noche, la sociedad Los Unidos de Quilmes, ha organizado una velada teatral y baile familiar, en el salón de la sociedad Cristóforo Colombo.

Se pondrá en escena "La piedra de escándalo".

Muchas familias se preparan á hacer acto de presencia en dicha fiesta.

—Hoy partieron para Mar del Plata, el señor Andrés V. Ramella y familia.

—Para Entre Ríos, ha partido el señor Emilio E. de Vechi.

MORON

ECOS SOCIALES

Morón, Marzo 8 — La espléndida fiesta de costumbres nacionales con que el pueblo de Ituzaingó retribuirá las atenciones de que fué objeto por parte de los voluntarios cabo Feis y señor Casalbert, ha despertado sumo interés en esta población, siendo numerosas las familias de nuestra sociedad que han prometido trasladarse á Ituzaingó el domingo 16 del corriente para presenciarla.

—En el centro recreativo Artesanos de Morón fueron obsequiadas con un lunch las señoritas que en las últimas fiestas componían la comisión auxiliar. Ofreció la demostración su presidente, señor Angel Pardo, quien tuvo párrafos muy aplaudidos.

—Se ha instalado en esta localidad el doctor Arturo Ferrando.

BARTOLOME MITRE

EL HOSPITAL LOCAL — LA SALUD PUBLICA — MEJORAS ADMINISTRATIVAS — INSPECCION VETERINARIA—COMISARIO INTERINO.

Bartolomé Mitre, Marzo 8—La comisión administradora del hospital, que preside la señora Flora B. de Carbajal, está demostrando el mayor empeño en procura del adelanto de esa institución. En el último semestre, tanto el exterior como el interior del edificio, han experimentado notables mejoras, en las que se invirtieron 8.700 pesos. Eso, y la buena dirección técnica, á cargo del doctor Vitelmo Carbajal y el estado floreciente de las finanzas, pues hay en caja 17.097 pesos, hacen á este establecimiento uno de los mejores de su género en la región.

—Existen actualmente 18 enfermos de fiebre tifoidea y difteria, que son bien atendidos por las autoridades municipales y el enviado de la dirección de salubridad, señor Miguel Font.

El comisionado municipal, señor José M. Gilles, está adoptando medidas para mejorar el estado sanitario de la población, que es malo, pues la tuberculosis ha alcanzado aquí un desarrollo alarmante.

Ha puesto en vigor el reglamento provincial, para la desinfección obligatoria, fundando al efecto una oficina de salubridad, con personal y elementos suficientes.

—Hasta tanto pueda llenarse definitivamente el cargo de veterinario municipal, vacante desde hace varios meses, por falta de interesados, se va á nombrar un médico veterinario de uno de los pueblos vecinos, para que concurra tres veces á la semana

Novillos y novillitos

48 anim.	$	195.00	J. Genta é hijos

LOTES ESPECIALES

Novillitos

42 anim.	$	180.36	Onagoity, P. y Ca.
7 "	"	28.30	Salaberry y B.

Vaquillonas

4 anim.	$	92.00	Salaberry y B.
20 "	"	80.00	Méndes Hns. y Ca

VENTAS DE ULTIMA HORA

Bueyes

2 anim.	$	145.00	Juan Lalor
2 "	"	141.30	"
2 "	"	140.00	"
2 "	"	137.50	"
2 "	"	133.00	"
2 "	"	123.00	"

Novillitos

1 anim.	$	138.00	Juan Lalor
25 "	"	139.00	"
2 "	"	131.00	"
2 "	"	124.50	"
11 "	"	124.00	"
18 "	"	122.00	"
10 "	"	120.00	"
2 "	"	118.00	"
20 "	"	115.50	"
23 "	"	110.00	"
4 "	"	107.00	"
4 "	"	102.00	"
14 "	"	93.50	N. A. Calvo
7 "	"	98.50	Juan Lalor
31 "	"	88.00	"
14 "	"	97.50	N. A. Calvo
3 "	"	78.00	"
6 "	"	88.00	"
7 "	"	87.00	Juan Lalor
13 "	"	83.00	N. A. Calvo
2 "	"	80.50	"
11 "	"	84.50	"
7 "	"	82.00	"

Vacas

4 anim.	$	131.00	Juan Lalor
28 "	"	129.50	"
2 "	"	129.00	"
31 "	"	126.50	"
2 "	"	125.00	N. A. Calvo
8 "	"	121.00	Juan Lalor
8 "	"	120.50	"
12 "	"	120.50	N. A. Calvo
5 "	"	120.00	Juan Lalor
19 "	"	118.00	"
13 "	"	117.00	"
17 "	"	116.00	N. A. Calvo
4 "	"	114.00	"
29 "	"	112.50	Juan Lalor
2 "	"	109.50	"
4 "	"	101.00	"
6 "	"	97.00	N. A. Calvo
6 "	"	88.50	"
12 "	"	82.00	Juan Lalor
4 "	"	85.50	"
7 "	"	79.00	N. A. Calvo
13 "	"	71.50	"
17 "	"	66.00	"
7 "	"	59.00	"
5 "	"	49.50	"

Vaquillonas

3 anim.	$	94.00	Juan Lalor
2 "	"	62.00	"

Terneros

18 anim.	$	87.50	N. A. Calvo
4 "	"	82.00	"
10 "	"	80.50	Juan Lalor
3 "	"	82.00	N. A. Calvo
2 "	"	82.50	Juan Lalor
15 "	"	80.00	"

Animales peruinos

Entraron 326 cabezas.

Precios corrientes, de $ 0.37 á 0.46 kilo; especiales hasta $ 0.50.

Matanza — Novillos, vacas y terneros, 1.796; reses inutilizadas, 7.

MERCADO DE LANARES

(Estación Tablada)

Las cotizaciones en este mercado abrieron y continuaron muy firmes en todo el transcurso de la semana que termina, y los arribos fueron tan moderados que las transacciones se realizaron con mucha facilidad y á precios altamente satisfactorios.

Capones: Por capones destinados á frigoríficos no han obtenido hasta pesos 14.50. El frigorífico adquirió también lotes de gran tamaño y superior gordura pagando hasta $ 17.50; los matarifes compradores de este artículo han tenido que reducir sus compras dado lo escaso de los arribos de esta clase de hacienda y teniendo en cuenta sus cotizaciones elevadas.

Ovejas: El interés demostrado por ovejas, ya tratándose de especiales, buenas ó inferiores, ha continuado muy activo y á precios elevados. En esta clase los matarifes han redoblado también sus compras como consecuencia de la misma escasez y debido á la dificultad con que tropiezan para la adquisición de ellas, pues, como decimos en nuestra información anterior, los frigoríficos también operan con marcado interés en este artículo, adquiriendo la mayoría de los lotes.

Borregos: Continúan siendo escasos los arribos de borregos y la demanda muy activa, habiendo más interés de parte de los frigoríficos por los lotes especiales cuyos precios han oscilado entre $ 11.50 á $ 14.50, obtenidos por los muy superiores. También se cotizan á precios muy satisfactorios los regulares é inferiores, destinados al consumo local.

Cierra este mercado con precios sostenidos en general, los que se pueden conceptuar verdaderos records más teniendo en cuenta la clase y estado de las tropas vendidas, que en su casi totalidad la componían de haciendas comunes, salvo en casos aislados que se realizaron ventas de ovejas excepcionales á $ 20 y capones de la misma clase á $ 18.50 cada uno.

Entraron en este mercado 100 vagones con 2.700 animales lanares.

Ventas de ayer

Capones

12 animal.	$	18.00	P. C. y Peró
45 "	"	16.50	"
10 "	"	14.00	A. Errea é hijos
203 "	"	13.40	T. Devoto y Ca.
15 "	"	14.00	M. Urtasun é hijo
197 "	"	15.00	Wallace y Ca.
398 "	"	16.30	C. de Hacendados
280 "	"	11.70	F. y A. Lanús
87 "	"	14.70	V. Caride y Ca.
111 "	"	17.00	A. y P. Vela
346 "	"	16.80	"
190 "	"	13.00	J. Amasagasti
263 "	"	15.50	Palacios Hnos.
190 "	"	13.00	"
305 "	"	13.00	P. y A. Lanusse
190 "	"	12.00	Marrazpin y Ca.
203 "	"	15.80	Thompson y Ca.
26 "	"	10.00	"
25 "	"	18.50	Juan Lalor
230 "	"	14.50	"
270 "	"	14.70	"
454 "	"	13.50	Beltrán Sansot
33 "	"	14.50	"
676 "	"	12.80	Salaberry y B.
652 "	"	13.00	"
31 "	"	14.00	Cabino Rodrigues

Ovejas

285 animal.	$	8.00	B. L. y Etchegaray
184 "	"	13.00	A. Errea é hijos
120 "	"	13.80	Picqué y Ca.
15 "	"	15.50	"
20 "	"	15.30	P. C. y Peró
87 "	"	15.50	T. Devoto y Ca.
119 "	"	14.00	Blaquier y A.
122 "	"	14.80	A. Vélas y Ca.
95 "	"	16.30	J. Chapar y Ca.
24 "	"	13.00	F. y A. Lanús
63 "	"	12.60	V. Caride y Ca.
145 "	"	17.60	A. y P. Vela
110 "	"	14.20	Palacios Hnos.
30 "	"	15.80	"
63 "	"	11.00	P. y A. Lanusse
19 "	"	12.50	"
40 "	"	16.80	Juan Lalor
10 "	"	11.50	"
61 "	"	13.00	Beltrán Sansot
26 "	"	13.70	Onagoity, P. y Ca.
24 "	"	8.70	"
54 "	"	11.00	Salaberry y B.
17 "	"	11.20	J. Etcheverry y C.
51 "	"	13.00	Gabino Rodríguez

Borregos

35 animal.	$	14.80	F. y A. Lanús
120 "	"	14.20	B. L. y Etchegaray
110 "	"	9.80	P. C. y Peró
18 "	"	13.00	"
75 "	"	14.00	M. Urtasun é hijo
840 "	"	15.30	P. Arancet y Ca.
75 "	"	10.80	P. y A. Lanusse
16 "	"	2.50	"
165 "	"	8.50	"
58 "	"	15.00	Thompson y Ca.
91 "	"	5.50	C. de Hacendados
115 "	"	14.00	Juan Lalor
226 "	"	12.30	Onagoity, P. y Ca.
23 "	"	10.80	"
76 "	"	8.00	"
109 "	"	14.80	Salaberry y B.
273 "	"	10.60	"
158 "	"	11.90	J. Etcheverry y C.
24 "	"	10.80	"
46 "	"	12.50	Gabino Rodríguez

Capones para invernar

552 animal. $ 7.10 C. de Hacendados

Del interior

MERCADO DE CEREALES

(Por telégrafo)

Rosario, Marzo 8—Para el trigo la semana termina con mercado bien sostenido, tanto para el consumo, como para la exportación. El lino sigue flojo. El maíz, sin cambio notable.

He aquí el resumen de las operaciones de hoy:

Trigo de 80 kilos, sano, seco y limpio, consumo y Brasil, pesos 9.80; de 80 kilos, sano, seco y limpio, exportación, $ 7.37 1/2; de 78 kilos, sano, seco y limpio, exportación, $ 7.72 1/2; de 78 kilos, sano, seco y limpio, exportación, $ 7.50; de 76 kilos, sano, seco y limpio, exportación, $ 7.

Lino, 4 por ciento, disponible, $ 10.25.

Maíz, para Marzo, $ 5; Abril, pesos 4.90; Mayo, $ 4.75.

Avena, base 47 kilos, $ 4.00|92 1/2.

Los precios de pizarro fueron: trigo, $ 7.62 1/2; lino, $ 10.10; maíz, $ 4.75.

Los precios de pizarra fueron: tritérmino, se fijaron así: Marzo, trigo, $ 7.65; lino, $ 10.25; Abril, trigo, $ 7.70; lino, $ 10.35; Mayo, trigo, $ 7.80; maíz, $ 4.85; lino, $ 10.50; Junio, trigo, $ 7.85; maíz, $ 4.85; lino, $ 10.55.

Las operaciones anotadas en el día comprenden: 800 toneladas de trigo para Marzo, á $ 7.67; 400 de maíz, para Julio, á $ 4.85.

Ventas de hacienda

BRAVO BARROS y Cía.

Resultado del primer remate-feria en Intendente Alvear, estación Ojeda, efectuado el jueves 6 del corriente:

Bueyes gordos, á $ 106; novillos gordos especiales, de $ 132 á 139; novillos gordos, de 123 á 110; novillos de invernada, de 103 á 86; novillos criollos, de 80 á 70; novillitos mestizos, de 82 á 70; novillitos criollos, á 60; vacas con cría, de 72 á 70; vacas criollas, de 60 á 58; vaquillonas, de 92 á 50; terneros especiales, de 72 á 70; corunos, á 104; capones para consumo 8.10; ovejas Lincoln para cría, á 15.50; yeguas al corte, á 30; total de animales vendidos, 10.614; importe total de la venta, $81.259 pesos.

HECTOR Y. ACUÑA

Resultado de su 93ª remate-feria, en Pergamino el 6 del corriente:

Bueyes gordos especiales, á $ 130, 121, 126, 127, 131; 130, 134, 136, 137, 141, 142, 151, 159 y 165; novillos gordos especiales, á $ 109, 150 y 160; novillos gordos, á $ 80, 84 y 88; novillos criollos, á $ 52.50, 53, 55, 67, 72 y 80; novillitos criollos, á $ 52.50, 52.50 y 55; vacas gordas especiales, á $ 112.50 y 120; vacas criollas gordas, á $ 60.61 y 55.50; vacas mestizas invernada, á pesos 55 y 55.50; vacas criollas invernada, á pesos 55 y 55.50; vacas al corte, lo que pisa, mestizas, á $ 55.50, 57, 61 y 62; vacas al corte lo que pisa, criollas, á $ 35.50 y 39.50; vaquillonas mestizas, á $ 75 y 79.50; vaquillonas criollas, á $ 35, 47.50, 50, 53, 54 y 57; terneros y terneras mestizas invernadas, á $ 52 y 60.50.

NOTICIAS MARITIMAS

VAPORES ESPERADOS EN MARZO

Nombre	Bandera	Fecha	Procedencia
Towergate	inglesa	8	Amberes
× Re Vittorio	italiana	9	Génova
Royal	inglesa	9	Amberes
A. V. de Joyeuse	francesa	10	Dunkerque
Morasan	inglesa	10	Amberes
× Salta	francesa	10	Marsella
S. Nicolás	alemana	10	Hamburgo
Francesca	italiana	11	Valencia
× P. Mitre	argentina	11	P. del Sur
Lynton	inglesa	11	Amberes
Hollington	inglesa	11	Hamburgo
A. Fourichon	francesa	12	Dunkerque
Gregory	inglesa	12	Pará
Chamcliffe	inglesa	12	Nueva York
× Laura	austriaca	12	Trieste
Sallandé	holandesa	13	Amsterdam
× K. Wilhelm	Halemana	13	Hamburgo
Minneburg	alemana	13	Bremen
Texas	danesa	13	Copenhague
Harmodius	inglesa	14	Liverpool
S. Mary	inglesa	15	Burdeos
C. Margaret	inglesa	15	Nueva York
× Duca di Genova	italiana	15	Génova
× S. Córdoba	alemana	15	Bremen
× Frisia	holandesa	15	Amsterdam
× Danubio	inglesa	15	Southampton
× H. Loch	inglesa	15	Londres
B. Prince	inglesa	15	Nueva York
× Cádiz	española	16	Barcelona
× Victoria	inglesa	16	Liverpool (Mº
× Siena	italiana	16	Génova
Corrientes	alemana	16	Hamburgo
× T. di Savoia	italiana	17	Génova
Hilarius	inglesa	17	Nueva York
El Argentino	inglesa	17	Londres
H. Prince	inglesa	18	Londres
× Asgard	inglesa	18	Nueva York
Strathrey	inglesa	18	Londres
Ramsaran	inglesa	18	Amberes
× Cap Vilano	alemana	18	Hamburgo
El Paraguayo	inglesa	18	Liverpool
Quesnayt	francesa	25	Dunkerque

VAPORES A SALIR EN MARZO

Nombre	Bandera	Fecha	Destino
Suecia	sueca	9	Gothenburg
Halizones	inglesa	10	Amberes
× France	francesa	10	Marsella
Drina	inglesa	10	Liverpool
Q. Adelaide	inglesa	11	Londres
× Toscana	italiana	11	Génova
× P. Quintana	argentina	13	C.Rivadavia
St. Verónica	inglesa	13	Amberes
× S. Giovanni	italiana	13	Génova
× Cap Blanco	alemana	13	Hamburgo
× Avón	inglesa	14	Southampton
× Coburg	alemana	14	Bremen
× S. Scot	inglesa	14	Londres
× Salta	francesa	15	Marsella
× Rawson	argentina	15	Río Gallegos
× Re Vittorio	italiana	15	Génova
× Laura	austriaca	15	Trieste
St. Egbert	inglesa	15	Nueva York
× Victoria	inglesa	16	Callao (Mº
P. de Larrinaga	inglesa	17	Nueva York
La Blanca	inglesa	17	Liverpool
T. Grange	inglesa	19	Londres
Bahrenfeld	alemana	20	Génova
Tennyson	inglesa	20	Nueva York
× K. Wilhelm	Halemana	20	Hamburgo
Morasan	inglesa	20	Amberes
Barbary	inglesa	20	Liverpool
× Frisia	holandesa	21	Amsterdam

× Indica los vapores correos.

ALTURA DE LA MAREA

A las 6 a. m., 26.10 pies; á las 8, 27.6; á las 10, 27.10; á las 12, 23.6; á las 2, 20.6; á las 4, 30.10, y á las 6, 31.6 pies. Uno más en el canal Norte. Viento SSE., SE. y ESE.

LLEGADAS A LA RADA

Vapor inglés Fotis, de Cardiff, con carbón, á Cory Brothers.

Movimiento del puerto

Ayer descargaron á los depósitos fiscales 27 vapores, 27 cargaron frutos y 3 descargaron á Catalinas Norte.

—Existen disponibles las secciones 1ª, 2ª, 6ª y 7ª de la dársena Norte, y en un sitio en la parte Este del dique 1.

GIROS OTORGADOS: vapor Re Vittorio, dig. 4, sec. 1ª, á descargar; Ingbert, Catalinas Norte, por vagones, desde el dique 2-2; Hortensius, dique 3 sec. 1ª, á descargar; Yrismerg, dique 3, sec. 2ª, á descargar; Romney, dique 4, sec. 4ª, á descargar; E. V. Belgien, dique 3, elevadores, á cargar; Río Sorocaba, dique 2, elevadores, á cargar; Florentia, Barracas, frente á Merlo, á descargar; Askehall, dock Sur, á descargar; Hopemoor, dársena Sur, parte Este, á descargar; Q. Elena, dique 2, parte Este, á descargar; Polvarth, Barracas, frente á Cory, á descargar; Yddesleich, dársena Norte, fondeado, á cargar; Saint Verónica, dique 2, parte Este, á cargar; Virent, dique 2, parte Este, á cargar; Osceola, dique 3, cabecera NO., á descargar; Fluent, dársena Sur, frente á Wilson, á descargar; King, dársena Sur, frente á Wilson, á descargar; Malvinas, Boca, sección Removido, á cargar; Fernando Poo, dársena Norte, cabecera SO.; Ternero, Boca, sección Removido, á descargar; Kilwinning, Boca, segunda del P. Larrinaga, á descargar; Royal, dique 3, cabecera NE., á descargar; Erkbridge, Boca, en segunda andana del Alcor, á descargar; E. W. Mardoch, Boca, en segunda de la Anakonda, á descargar.

ENTRADAS—Vapor inglés Hortensius, de Liverpool, con carga, en el dock Sur; id id Coniston Water, de la rada, en el Riachuelo, á descargar; id francés Amiral Jaureguiberry, de Dunkerque, con pasajeros y carga; en el dique 1; barca noruega Birtha, de la rada, en el Riachuelo, á descargar; crucero cubano Patria, de Río de Janeiro, en el dique 4.

SALIDAS—Vapor inglés Masarua para Dunkerque, con frutos; id id Shirra para Amberes, con frutos; id id Melanie Groedel y Wallace para La Plata, á cargar; id id Canova para Liverpool con frutos; id id Zurichmoor para Leith, con frutos; id id Monkshaven Karma para Rosario, á cargar; id francés Ceylan para Dunkerque, con pasajeros y carga.

NOMINA DE LOS VAPORES DE ULTRAMAR SURTOS EN EL PUERTO

Dársena Norte — Toscana, Montevideo, H. Corrio, Suecia, Avón.

Dique 4 — Potaro, France, Coburg, Tennyson, Cap Blanco, Romner, Bahía Blanca, Aronsburg.

Dique 3 — Q Adelaida, Gemma, E. von Belgien, Toro, Eemland, Halizones, Glenshiel, Salamanca, Caledonia, Normanby, H. Enterprise, San Giovanni, Bahrenfeld.

Dique 2 — Anteaus, Don Emilio, Bernard, Iddesleich, Eleftherios, Venizelos, Farley, Avona, Chimenky A. Valentía, S. Grange, G. de Lantshears, Ternohelling, Karthoum, Askehall.

Dique 1 — Euterpe, Emilia, Cromwell, Gascony, Holmwood, Hermiston, Saxon Prince, Jaureguiberry, Bra-Kan, Bantu, Auldmuir, Hyanthes.

Dársena Sur — Glenorchy, Regelia, Cachalote, P. Quintana, Rawson, Fitzpatrick, Stamfield, Kariba, Sejsdon.

Riachuelo — Trevose, S. Verónica, Wings, Florentia, Silverdale, Copenhague, Salient, Corfu, Tressillian, Exmouth, Adriatic Queen Helena, Vilna, Pomona, Gorsefield, Bideford, White Mont Pelvoux, P. de Larrinaga, Thessalia, Polvarth, Kilwinning Ulidia, Sa. Egbert, Mont Rose, Bengalen, Oaklands Grange, Kassanga, Jemtland, Coniston Water.

Dock Sur — Sparta, Marie, Ikaria, Berricia, Saint Ninian, Westward, Ho, Terence, H. Scot, Dalton, Delmira, Livenian, La Blanca, Hortensius.

SITUACION DE LOS VAPORES CORREOS Y DE PASAJEROS

En viaje para Buenos Aires

Aragón, salió el 5 de Madeira.

Arlanza, salió el 7 de Southampton.

Amazón, saldrá el 14 de Southampton.

Barcelona, salió el 7 de Cádiz.

Burdigala, salió el 8 de Burdeos.

Cádiz, salió el 25 de Febrero de Las Palmas.

Cap Finisterre, saldrá el 12 de Hamburgo.

Danube, salió el 9 de Bahía.

Duca di Génova, salió el 26 de Febrero de Génova.

Duca degli Abruzzi, saldrá el 12 de Génova.

Frisia, salió el 24 de Febrero de Lisboa.

Cap Vilano, salió el 3 de Lisboa.

H. Loch, salió el 23 de Febrero de Vigo.

H. Brae, saldrá el 18 de Londres.

H. Pride, salió el 2 de Coruña.

H. Warrior, salió el 6 de Londres.

Konig Wilhelm II, salió el 8 de Río de Janeiro.

Kaiser Franz Josef I, salió el 6 de Trieste.

Luisiana, salió el 1º de Génova.

Laura, salió el 7 de Río de Janeiro.

Regina Elena, salió el 5 de Génova.

Re Vittorio, salió el 6 de Santos.

Reina Victoria Eugenia, saldrá el 15 de Cádiz.

Salta, salió el 28 de Febrero de Dakar.

Sierra Salvada, salió el 6 de Boulogne sur Mer.

Sierra Salvada, salió el 5 de Amberes.

Sierra Córdoba, salió el 26 de Febrero de Madeira.

T. di Savoia, salió el 2 de Barcelona.

Zeelandia, saldrá el 12 de Amsterdam.

En viaje para Europa

Araguaya, llegó el 8 á Southampton.

Asturias, salió el 8 de Bahía.

Blucher, salió el 6 de ésta.

Cap Ortegal, salió el 5 de Bahía.

Cap Arcona, llegó el 6 á Hamburgo.

H. Laddie, salió el 14 de Febrero de ésta.

H. Rover, salió el 21 de Febrero de ésta.

Hollandia, salió el 5 de Río de Janeiro.

H. Piper, salió el 7 de La Plata.

H. Glen, salió el 23 de Febrero de La Plata.

Indiana, salió el 1º de Santos.

Infanta Isabel, llegó el 5 á Barcelona.

K. Friedrich August, salió el 8 de Lisboa.

La Bretagne salió el 7 de ésta.

P. de Satrústegui, salió el 1º de ésta.

P. di Udine, salió el 7 de Santos.

P. Mafalda, salió el 4 de Río de Janeiro.

Pampa, salió el 1º de ésta.

P. Umberto, salió el 22 de Febrero de ésta.

Plata, salió el 1º de Dakar.

Sierra Nevada, salió el 6 de Vigo.

Savoia, salió el 6 de Río de Janeiro.

Sierra Ventana, salió el 7 de Bahía.

Valdivia, salió el 26 de Febrero de Río de Janeiro.

Valbanera, salió el 7 de Santos.

Vandyck, salió el 28 de Febrero de Bahía.

Vaubán, salió el 7 de ésta.

VAPORES ESPERADOS

Hoy: inglés Royal, de Amberes, con carga; alemán Nassovia, de Santos, en lastre; italiano Re Vittorio, de Génova, con 1.500 pasajeros y carga; español Fernando Poo, de Barcelona, con carga; inglés Osceola, de Amberes, con carga; id Maston, Hopemoor y Eskbridge, de Cardiff, con carbón; id Towergate, de Amberes, con carga.

Mañana: francés Salta, de Marsella, con 1.420 pasajeros y carga; argentino Ternero, de Santos, con carga.

VAPORES A SALIR

Hoy: inglés Ludgate, para Amberes, con frutos; griego Eleftherios Venizelos, para Marsella, con frutos; aleman Montevideo para Rosario, á cargar; sueco Suecia para Gothenburg, con frutos.

Mañana: francés France para Marsella, con pasajeros y carga; inglés Euterpe para La Plata, á cargar.

COSTA SUR

Salió ayer para San Antonio el vapor Pellegrini, con pasajeros y carga.

—El vapor Pte. Mitre, en viaje para ésta, salió ayer de San Antonio.

VAPORES EN VIAJE

Ravenna, italiano, salió ayer de Génova para ésta.

Voltaire inglés, salió ayer de Nueva York para ésta.

Amiral Zedé, francés, salió ayer de Burdeos para ésta.

Victoria, inglés, de Liverpool, para Montevideo y el Callao, salió ayer de Pernambuco.

Mont Agel, francés, de Marsella para ésta, salió el 7 de Río de Janeiro.

Swedish Prince, inglés, salió el 7 del Rosario para Santos.

VAPORES DE LOS RIOS

Se esperan hoy: Roma, Venus, París y Río Uruguay de Montevideo, Guarany de la Asunción y escalas.

Salen hoy: Berna y Humaitá (á las 10 a. m.) para la Asunción. Labrador (á las 8 a. m.) para el Carmelo, Villa Francs (á las 9 a. m.) para Gualeguay, Paris (á las 11 a. m.) para el Salto, Venus y Río Uruguay (á las 10 p. m.) para Montevideo.

PUERTO DE MONTEVIDEO

Llegaron: los vapores inglés Ortega, del Callao, aleman Nassoria de Santos, id Khakotis de Valparaíso, inglés Tamor de Hull, italiano Amicizia de Génova.

PUERTO DE LA PLATA

Entradas: vapores inglesas Melanie Groedel y Wallace, de Buenos Aires, á cargar; id id Blackheath, de la rada, á descargar; id italiano Alacritá, de la rada, á cargar.

Salidas: barca noruega Pleione para Uruguay, á cargar.

A salir: vapor inglés Drina, mañana, para Liverpool, con pasajeros y carga.

REGISTRO DEL ESTADO CIVIL

Y ELECTORAL

Oficina principal, Paraguay 1050; sección 1ª, Rivadavia 8151; sección 1ª (sucursal), Esquiú 133 (Nueva Pompeya); sección 2ª, Rioja 1778; sección 3ª, General Hornos 1056; sección 4ª, Almirante Brown 1078; sección 5ª, Fray Cayetano 85; sección 6ª, Belgrano 4130; sección 7ª, Bartolomé Mitre 4309; sección 8ª, Alberti 1236; sección 9ª, Ecuador 385; sección 10ª, Alberti 560; sección 11ª, Ascuénaga 437; sección 12ª, Santiago del Estero 941; sección 13ª, Belgrano 825; sección 14ª, Montevideo 135; sección 15ª, Malabia 348; sucursal de la sección 15ª, Habana y Esperanza (Villa Devoto); sección 16ª, Juramento y Cuba (municipalidad); sección 16ª, sucursal, Nahuel Huapí 5058; sección 17ª, Federico Lacroze 2428; sección 18ª, Gurruchaga 3164; sección 19ª, Santa Fe 2305; sección 20ª, Uruguay 1036.

Los nacimientos deben ser declarados por el pariente más cercano ó por la partera, dentro de los tres días de producidos.

MATRIMONIOS

Sección 1ª—Vicente C. Scheltini, argentino, comerciante, con Dolores Ceripi, argentina; Vital Della Sana, italiano, hornero, con Genoveva Mizan, italiana; Ernesto de Bourgany, oriental, empleado, con Adela Fernández, española; Pío Marsile, italiano, fundidor, con Branda Camerucci, italiana; Francisco Giacomino, italiano, zapatero, con Angela Lasala, argentina; Juan Rossotti, italiano, comerciante, con Matilde J. Bauchero, argentina; Juan F. Verga, oriental, empleado, con María Dalla Bianchi, argentina.

Sección 2ª—Federico M. Repetto, argentino, encuadernador, con María J. Rossi, argentina; Clemente Bidard, argentino, empleado, con Teresa Bacigalupo, argentina; Antonio Sartori, argentino, maquinista, con Tarsila Méndez, española; Bonifacio Romero, argentino, empleado, con Emilia Paula Boquín, argentina; Máximo F. Ambrosio, italiano, fogonero, con María Leone, italiana; Luis Tricio, italiano, mecánico, con Juana De Luca, argentina; Saverio Vaccaro, italiano, comerciante, con Irene Demareo, argentina.

Sección 4ª—Saturnino Erroz, español, comerciante, con Dolores Fontes, española; Santos Gianguslano, italiano, albañil, con Catalina Bastucci, argentina; José María Castelo, español, empleado, con Antonia Garabal, española.

Sección 5ª—Valentín Serrano, español, maquinista, con Nicolasa Serrano, española; Juan Rodríguez, español, empleado, con María Tabares, argentina; José Juan Barraco, argentino, yesero, con Josefina Verzino, argentina; Crisanto Escondo, español, empleado, con Generosa Fernández, española; Julio Gayaco, español, empleado, con Eulogia Vega, española; Leonardo Casas, español, jornalero, con Natividad Barreda, española.

Sección 6ª — Cayetano J. Palopoli, italiano, albañil, con Victoria A. Marino, italiana, Muñiz 360; José Caputo, argentino chauffeur, Maza 981, con Rosa Risso, argentina, Treinta y Tres núm. 773; Amelio Menéndez, español, comerciante, con Filomena Madrid, española, Castro Barros 249; Antonio Fernández, español, empleado, con Dolores Vázquez, española, San Carlos 3501; José Carciotti, italiano, ebanista, Estados Unidos 2044, con Margarita Copperi, argentina, Pavón 4163.

Sección 8ª—Juan B. Torres, argentino, empleado, Tinogasta 1855, con Julia Mercado, argentina, Liniers 1030; Domingo Armiento, italiano, albañil, con Rosa Albano, argentina, Garay 2635; Santiago Gasalla, español, empleado, Cochabamba 1932, con Filomena Bello, española, Sarandí 1276; Rudesindo González, argentino, con Emilia Cores, argentina, Sarandí 414; Pedro Demarchi, italiano, confitero, Segurola 800, con Dominga Valesi, italiana, Sanvedra 951; Carmelo Ferraiolo, italiano, conductor, San Martín 1110, con María Arcidiacono, italiana, Chiclana 2831; Miguel Sánchez, español, carpintero, Entre Ríos 223, con Juana Juaniz, española, Cochabamba 3558; Francisco Colonna, italiano, empleado, con Juana Morano, argentina, Humberto I 2344; Orestes Valdata, argentino, pintor, Jujuy 1537, con María E. Zunino, argentina, Brasil 2701.

Sección 11ª—Enrique Grimblat, ruso, comerciante, con Olga Pelin, rusa; Patricio Arjis, español, empleado, con Dolores Ledo, española; Manuel Berú, ruso, hojalatero, con María Kaplan, rusa; Miguel Rodríguez, español, albañil, con Josefa Company, española, Vicente Carlaci, italiano, herrero, con Concepción Polezzi, italiana.

Sección 12ª—Antonio Ramos, español, albañil, con Rosalía Gómez, española; Roberto E. Langlen, argentino, empleado, con Ana Laposte, argentina; José Santaya, español, empleado, con Rosa Ríos, argentina; Alejandro González, español, carpintero, con Segunda Vázquez, española; Ramón Mendieta, argentino, empleado, con Teodolinda Mordini, italiana; Manuel Nuñez, español, mosaiquista, con Manuela Lantes, española; Isolino Fians, español, empleado, con Nicolasa Freijó, española; Vital Janero, español, empleado, con Socorro García, española; Manuel Montes, español, empleado, con Argentina Rey, española; José Fernández, español, pintor, con Amalia Castro, argentina; Vicente A. Consean, argentino, empleado, con Libertad Díaz, argentina.

Sección 13ª—Juan Fernández, español, comerciante, con Carmen Fernández, argentina, Defensa 173; Benigno Feijóo, español, jornalero, con Carmen Cora, española, Belgrano 578; Jesús Fuentes, español, empleado, con Generosa Lago, española, Méjico 1176; Maximino Bouzas, español, empleado, con Isolina Lobajeiras, española, Moreno 178; Manuel Maquieira, español, jornalero, con Aurora Arnaldo, española, Chacabuco 775; José Casal, argentino, pintor, con María Dogliolí, argentina, Bolívar 140; José Franqueira, español, jornalero, con María Meis, española, S. Peña 736; Alfredo Cardos, español, comerciante, con María Ordóñez, argentina, Bolívar 775; Manuel Barcia, español, sastre, con Elisa López, española, Venezuela 1070.

Sección 14ª—José Serantes, español, comerciante, con Emilia Rodrigues, española; Domingo Toscano, italiano, albañil, con Luisa Reali, italiana; Pedro Buonacossa, argentino, comerciante, con Matilde Fernández, argentina; Alejandro Jasé, otomano, zapatero, con Julia Telias, otomana; Manuel Pombo, español, empleado, con María Fulgueiroza, española; José Puig, español, empleado, con Hilaria López, española; Carlos Romero, español, empleado, con Manuela Reynaga, española; Esteban Nuño, español, empleado, con Asunción Abeijon, española.

Sección 15ª—José Antonio Parra, español, jornalero, con Juana Antonia Parra española; Jacobo Benevet, griego, comerciante, con Diamante Aljanate, griega; Segundo Menéndez, español, jornalero, con Leonor Iglesias, española; José Carrato, italiano, mecánico, con María Tronconi, argentina; Miguel Blanco, italiano, inquisrial, con Dominga Arbia, italiana; Francisco De Tomaso, italiano, sastre, con Adela Tronca, italiana.

Sección 16ª—Restilio Gioachini, italiano, albañil, con Ida Scandali, italiana; Camilo Disipio italiano, quintero, con María Filonia, italiana; Lorenzo Bartero, italiano, jardinero, con Dominga Corrado, italiana.

Sección 17ª—Rafael Sparano, uruguayo, mecánico, con Elena Chiapella, argentina.

SECCION NOTABLES

ALMORRANAS

si Vd. padece esta enfermedad pruebe el

BALSAMO SAN ROQUE

único que las ALIVIA y CURA. Lo encontrará con seguridad en todas las farmacias de la República. Precio $ 1 el tarrito. Prospectos gratis. Unicos agentes G. Strassburger y Cía., Venezuela 584, Buenos Aires. v30

El Te Garfield

Cura la sequedad del vientre, purifica la sangre y hace funcionar bien el hígado y los riñones.

Recomendamos á nuestros clientes desconfiar de las imitaciones y en caso de duda remitirnos el producto que deseen saber si es ó no legítimo con indicación de la casa vendedora.

Por muestras gratis de Té Garfield dirigirse por carta adjuntando estampilla de correo de 0.05 centavos á los únicos introductores en Buenos Aires, M. Figalle y Cía., calle MAIPU 112.

BULBOS

Y

Cabezas de Flores

Tulipanes, jacintos, narcizos, marimoñas, anémonas, etc., etc. y

Raíces de muguet ó lirios de los valles, éstos á $ 1.50 curso legal por docena; que acabamos de recibir de la mejor casa de Holanda.

Se mandará lista descriptiva por correo ó se entregará gratis á todo interesado.

Pidan ahora porque así se les asegura el mejor surtido.

También ofrecemos semillas de claveles, pensamientos, alelíes y otras que acabamos de recibir de Europa.

Semillería Inglesa

De William H. Logan

640—Calle CANGALLO—640

BUENOS AIRES

Sastrería Spangaro

Casa especial en trajes á la medida, para hombres, SUIPACHA 547 (altos.) v18

606

914

por el Dr. RAPOPORT, comisionado á Europa para estudiarlo. Especialista secretas y génito-urinarias. CORRIENTES 2070. De 2 á 4 p. m. á 6. Obreros, de 6 á 8 p. m. v27m.

Dr. OTAMENDI

Especialista en enfermedades de señoras y partos. Jefe de clínica del Hospital Fernández. Director del "Sanatorio de Señoras". Consultas de 2 á 4 p. m., Junqal 1009, v1a

Tuberculosis, asma, etc.

Nuevo tratamiento especial y exclusivo. Antisepsia pulmonar y s

Provincia de Buenos Aires

CONVOCACION A ELECCIONES

De acuerdo con lo dispuesto en el artículo 78 de la Constitución, el Poder Ejecutivo

Decreta

Artículo 1º—Convócase para el domingo 30 de Marzo próximo á las secciones electorales primera, segunda y cuarta, á efecto de que elijan: la primera sección trece diputados, en reemplazo de los señores Florencio E Balbín, Pablo Lanelo, Silvio E Parelo, Manuel de Elizalde, Arturo Condomí Alcorta, Arturo Scutto, Arturo D Vatteone, Manuel Sorarrain, Federico Ortiz de Rozas, Matías Ramos Mexía, Alfredo Rodríguez, Tomás Jofré y Martín de Monasterio, que terminan su mandato

La segunda sección, trece diputados, en reemplazo de los señores: J Alejandro Moreno, Pedro R Torres, Arturo Dibur, Juan Laplacette, Mateo S Casco, Miguel V Dávila, Alfredo Martínez Barrutí, Agustín Piaggio, Rodolfo P Sarrat, Juan M Gache, Luis Güerci Eduardo González Honorino, que terminan su mandato, y de don Serafín Morteo, que falleció y que también terminaba su mandato

La quinta sección un diputado, en reemplazo de don Eduardo Della Croce, que renunció

Artículo 2º—Comuníquese, etc

La Plata, Febrero 27 de 1913

Serna
Francisco Uriburu

v30

Dr. CORLERO PIZARRO

Especialista: ex jefe de clínica de Hospital de Clínicas Enfermedades del pulmón y estómago, de 3 á 5 p. m., Uruguay 659.

NIZA TERMINUS HOTEL
1er órden Último confort. Abierto todo el año, 150 cuartos En frente de la estación
Henri Borinck, propietario.

Dr. ERNESTO I. MORENO

Enfermedades de niños. De las clínicas de Berlín y Viena. Del servicio de niños del Hospital de Clínicas, Montevideo 1017, de 3 á 5 p. m. U. T. 3159, Juncal.

TODAS LAS
HERNIAS
se reducen radical y rápidamente por "EL NUEVO SANGLUM ELASTICO" patentado Resultados positivos, sin molestias en ambos sexos y á toda edad Instituto Ortopédico, Corrientes 619. Medias elásticas, etc.
FAJAS CONTRA LA OBESIDAD

Dr. JOSE V. VARALLA Especialista de vías urinarias, enfermedades de la piel. Electricidad médica. Rayos X. Sarmiento 839, de 4 á 6 p. m. Rayos 987 de 1 á 3 y de 7 á 8 p. m.

Instituto Terapéutico
para enfermedades secretas. Córdoba 859. Abonos de curaciones. Por 8 días, 20 $; 15 días 35 $; 30 días, 60 $.
De 8 á 11 de la mañana, de 1 á 7 de la tarde y de 8 á 10 de la noche.
v15

Estudiantes: compren el tratado de aritmética del Contador Público Wilson-Rae, para consultas y escuelas de comercio. En venta, Cabaut y Cía., Alsina 500.— Primer y Cía.

SANATORIO
Para Afecciones Bronco-Pulmonares
Método del profesor Forlanini (de Pavia) para la tuberculosis pulmonar (Inmovilización del pulmón enfermo) Exploración con Rayos X, laboratorio para análisis Dr. PATERNOSTER—San Juan 787.— U. T. 2225, Buen Orden, de 2 á 4.

FACULTAD DE FILOSOFIA Y LETRAS

INSCRIPCION A LOS CURSOS

Desde el 15 del corriente está abierta la inscripción en esta Facultad para las siguientes categorías de alumnos.

1ª Doctorado en Filosofía y Letras.
2ª Profesorado en Historia.
3ª Profesorado en Literatura.
4ª Profesorado en Filosofía.
5ª Curso de Crítica y Practica Pedagógicas.
6ª Para los que deseen cursar una ó varias asignaturas separadas.

La Facultad admite la inscripción á asignaturas ó disciplinas científicas separadas: las personas que las cursen podrán rendir examen y obtener el certificado correspondiente, si fuesen aprobadas

En cuanto á las condiciones de la inscripción en los casos 1o., 2o., 3o., 4o. y 5o la secretaría dará las explicaciones reglamentarias correspondientes

Para inscribirse en ramos ó materias separadas, no se requiere condición alguna ni la presentación de certificados de estudios previos.

La Secretaría de esta Facultad, calle Viamonte 430, permanecerá abierta todos los días, de 11 á 12 a. m., y de 5 á 6.30 p. m.
1p

ENFERMEDADES SECRETAS
CORDOBA 859
Se hacen tratamientos de cualquier médico y que el enfermo no pueda hacerlos en su domicilio.
Abonos de 20, 35 y 60 pesos. Horas de 8 á 11, de 1 á 7 y de 8 á 10.
v15

DR. ANTONIO J. MANES
Especialista en enfermedades de los ojos y anteojos Oculista del Hospital Rawson De las clínicas de Viena, París y Freiburg. Suipacha 29, de 2 á 5.
v31m.

Dres. F. Díaz Ibarguren y Rodolfo N. Luque
ABOGADOS
Estudio: Cerrito 607

DOCTOR DIMITRI
Del Hospital San Roque. De regreso de las clínicas de Berlín y París.
Enfermedades nerviosas y reumáticas
Parálisis, neuralgias, ciáticas. Se mudó á Talcahuano 1123, de 2 á 4
v9m

Liquidación Colosal

LIQUIDACION TOTAL DE
LAS EXISTENCIAS DE LA
Talabartería y Valijería
Torcuato Mattaldi
FLORIDA 350

En POCOS DIAS hemos vendido 80.000 PESOS entre guarniciones, monturas, baúles, valijas, carteras etc.

Tenemos que realizar en el plazo de DOS SEMANAS otros
100.000 PESOS A PRECIOS DE REMATE

Nadie debe desperdiciar esta oportunidad única de surtirse de artículos de la mejor calidad por la mitad de su valor

FLORIDA 350
ENTRE SARMIENTO Y CORRIENTES

Compagnie de Navigation Sud Atlantique
SERVICIO POSTAL RAPIDO
Entre Buenos Aires, Montevideo, Río, Dakar, Lisboa y Burdeos:
PROXIMAS SALIDAS
LIGER 28 de Marzo
BURDIGALA 4 Abril de 1913
L. Grandval y H. Desplanques 433 - Reconquista - 433 — Buenos Aires —

Enfermedades Secretas y de la Sangre
Las Píldoras ó Inyección Lambert son de una eficacia rápida para las enfermedades de las vías urinarias, como ser: gota, reumatismo, hinchazón de cara y piernas, etc.
ELIXIR VEGETAL LAMBERT
Es un verdadero depurativo de la sangre, destruyendo completamente todas las impurezas de la misma.
Cada caja de Píldoras $ 3 m/n - Inyección $ 4 - El xir $ 1.50
Depositarios: Calle Esmeralda esq. Paraguay, Defensa 115, Rivadavia 727, Piedras 1-6, Rivadavia 7??, Corrientes 3??0, Defensa 192, Garay 1000, Plaza Constitución Libertad 1298, Sarmiento 587; Rivadavia y Paraná, Lima 1??, Plaza Constitución, Rivadavia 1955 Entre Ríos 102 esq. Victoria, Puerredón 4?? entre 215 y 217.
EN ROSARIO: Droguería Azulla, San Martín 56?, Farmacia Milesi, Mitre 108?.
EN MONTEVIDEO: Calle Reconquista 238, Calle 18 de Julio N. 220.
DEPOSITO GENERAL: Federico Pizzo.— BERMEJO 524. — Buenos Aires

Resguardad el Cutis.

Proteged el cutis de los malos efectos de la temperatura y de las inclemencias del tiempo, del calor del sol. Usad los Polvos de Mennen, los legítimos y puros de Talco Boratado.
Son magníficos como antiséptico, absorvente de toda humedad de la piel, dejándola limpia, fresca y suave como el terciopelo.
La marca Mennen es símbolo de pureza. El Talco en su estado primitivo se escoge con gran habilidad y cuidado, se limpia perfectamente, se pasa por el cedazo y se prepara científicamente. Esto es lo que produce su valor como antiséptico y lo que hace sus efectos tan deliciosos y calmantes.
No aceptéis sustitutos. Buscad la famosa marca de Mennen.

Elegid entre estos perfumes que cautivan
Naranjina, la exquisita fragancia de los azahares.
Violeta — La esencia de violetas frescas.
San Yang — Riquísimo perfume Oriental.
Color de Rosa — Talco Rosado.
Gerhard Mennen Chemical Co., Newark, N. J., E. U. de A.
Agentes:
DONNELL & PALMER, Moreno 562-566

Dr. CARLOS ROBERTSON
Profesor de la Facultad, cirujano del consultorio de LA PRENSA, jefe de la sala IV de cirugía de Hospital San Roque. —TUCUMAN 529 Consultas, de 2 á 4 p. m.
v16

Dr. CARLOS S. FRANCO
Enfermedades internas y especialmente del estómago. Consultas de 2 á 4, CARLOS PELLEGRINI 1020.
v16ab.

TUBERCULOSIS
Curación radical por el Suero Antituberculoso, vómitos y esputos de sangre, tos, fatiga, sudores, etc. Pensiones de varios precios Sanatorio inglés, Temperley (F. C. S.), á 20 minutos de Buenos Aires
v23

SANATORIO DE CIRUGIA
VIAMONTE núm. 1583
De los doctores Francisco Llobet y S. J. Medina, cirujano del Hospital Rawson.
Se reciben enfermos pensionistas, á 10, 15 y 20 $ diarios, los que podrán ser operados por facultativos extraños á la casa.

HERNIA Reducción completa GARANTIDO sin operación y sin molestia con el moderno SIPLEX automático. ESPECIALISTA S. Baer. Unico sistema firme y seguro; permitiendo por su acción oficaz, el TRATAMIENTO perfecto de toda HERNIA (reciente ó antigua) 673 SARMIENTO.
v10

"CLINICA CORBELLINI"
Pensionado de cirugía y ginecología
CORRIENTES 1943
U. Telefónica 1830, Libertad.
v1jul.

SECRETAS y DE LA PIEL
Dr. TAVOLARO ESPECIALISTA en la aplicación del 606
REUMATISMO PARALISIS Y VIAS URINARIAS 914
CALLAO 158
de 9 a 11 a. m. - 3 á 6 p. m. - 7 á 8 p. m.
v30

Dr. DESTEFANO
Ex-jefe de Clínica de la Facultad en el Hospital de Clínicas Enfermedades del corazón, pulmones y nerviosas Rayos X De 2 á 4 p. m. SALTA 460.
v19

HERNIAS
QUEBRADURAS
Se curan radicalmente y sin operarlas
En todas edades y sexos con el sistema del Dr. E. Dueñas, único reconocido por las ambulancias médicas, premiado con 4 medallas de oro. Consultas todos los días de 4 á 5 Domingos de 9 á 12. Cangallo 787, Buenos Aires.
Atiende por correo.

Dr. SABATINI Especialista diplomado de la clínica de vías urinarias de la Facultad de París. Médico del Hospital Alvear Enfermedades de riñones, próstata, vejiga, etc Bartolomé Mitre 872, de 2 á 4 p. m.
v3.

Debilidad nerviosa Parálisis, falta de vita. daf neuralgias. Tratamiento electro vibratorio Rayos X, por el Dr. Ferrer, de regreso de Europa. B. Irigoyen 247, de 2 á 5.

Contra todas las enfermedades del aparato digestivo, cualquiera sea su origen ó antigüedad, tomen el
DIGESTIVO MOJARRIETA
Al mismo tiempo que facilita la digestión, desinfecta y fortifica el estomago é intestinos.
Depositarios
Droguería de la Estrella Ltda. - Bs Aires

Dr. Noceti
Profesor en ejercicio. Jefe del servicio de ojos en el hospital de Clínicas, Enfermedades de los ojos y anteojos. De 1 á 2 30 en 1196. Mitre 1175 y de 4 á 6.30 en Maipú núm. 536.
perm.

AFECCIONES DE LAS VIAS URINARIAS Y SECRETAS
por el doctor Forlano, profesor de la universidad de Nápoles y doctor Malvicino de la Universidad de Turín. Se aplica:
606 y 914
Consultas de 8 a. m. á 7 p. m. y de 8 á 10 p. m., Tucumán 626
v23m.

AJENJO... BERGER

Dr. BAFICO especialista en enfermedades de la piel y secretas Médico de sala del Hospital Rawson. Vías urinarias, radioterapia. TUCUMAN 719, de 2 á 7.
v16

CABAÑAS
"La Belen" y "Las Barrancas"
Del Sr. Manuel José Cobo
Est. LEZAMA F.C.S. - Buenos Aires
VENTA PERMANENTE DE
CARNEROS LINCOLN
OVEJAS Y BORREGAS PUROS,
A GALPON Y A CAMPO
Los productos se enviarán á cualquier punto de la República, por cuenta de los compradores.
350 PREMIOS EN LAS EXPOSICIONES RURALES DE PALERMO
Por informes: C PELLEGRINI 1277 - Buenos Aires — Est. LEZAMA, F. C. S. - Los interesados pueden trasladarse desde Buenos Aires y volver en el día.

Doctor JOSE DE LUCA
Profesor especialista en garganta, nariz y oído. De regreso de su viaje á Europa, ha reabierto su consultorio, Cangallo 1056, de 2 á 4 p. m.
v31

Dr. GOYENA
Ex jefe de clínica de la Facultad (del Hospital de Clínicas). Especialmente enfermedades del estómago, intestinos ó hígado. De 2 á 4 p. m., Sáenz Peña 611.
v16

¿SUFRE Vd.?

Nuestros remedios son de poderosa eficacia para reintegrar la salud y para restaurar y rejuvenecer el organismo.
A cada enfermedad corresponde un remedio diferente, preparado expresamente para combatirla pronto y radicalmente.
Debilidad nerviosa, Fuerzas agotadas, Neurastenia, Histerismo, Envenenamiento de la sangre, (en sus tres períodos), Enfermedades secretas de ambos sexos, Vejiga y vías urinarias, enfermedades del estómago, Dispepsia, Gastralgia, Reumatismo, Ciática, Obesidad ó gordura excesiva, Influenza, Resfríos, Tos, Catarro, Bronquitis, Tisis ó Tuberculosis, enfermedades de las señoras (desarreglos mensuales y achaques femeniles), desinfección y curación de llagas, úlceras, heridas, etc.
Nuestro libro explicativo indica el sistema fácil y científico de sanar rápida y completamente de todas esas dolencias.
Gratis entregamos personalmente y franco de porte remitimos por correo á todos los países de Sud América, nuestro libro que explica los síntomas de esas dolencias y la manera eficaz y segura de combatirlas.
DE VENTA EN LAS BUENAS FARMACIAS
LLENE Y ENVIENOS ESTE CUPÓN

CUPON
Señor Concesionario de los "ESPECIFICOS MOURA",
1521 VENEZUELA 1521—Buenos Aires.
Sírvase remitirme GRATIS el libro explicativo.
Nombre .....
Calle y Número .....
Ciudad ó pueblo .....
Provincia .....
Ferrocarril .....
Horas de despacho de 8 á 12 m. y de 2 á 6 p. m.
1p

Sanatorio "GUTIERREZ"
de cirugía, dirigido por los doctores Avellaneda Gutiérrez, profesor de la Facultad de Medicina, y Angel Gutiérrez, jefe del servicio de cirugía general de mujeres y de ginecología del Hospital Español.
Se reciben pensionistas de distintas categorías. Rivadavia 5611. Consultas: doctor Avellaneda Gutiérrez, martes, jueves y sábado, de 3 á 5 p. m., doctor Angel Gutiérrez, lunes, miércoles y viernes, de 3 á 5 p. m. Bartolomé Mitre 1548.
v3a.

Dr. RIVABELLA, Oculista
Diplomado especialista de oculística en las Facultades de París y Turín. Director del servicio Oculístico del hospital Italiano de Buenos Aires. Especialidades: Fondo del ojo, Catarata, Vías lagrimales. Granulosa, Manchas de la córnea, Estrabismo, Dioptrica Consultas de 3 á 5 p. m., excepto los domingos, Lavalle 1312.
v24m.

Dr. Aynes
Secretas y nerviosas. Aplicación del 606. Rayos X. Consultas, de 2 á 5 p. m. Pobres, consultas gratis. Rivadavia 1027.
v12m

SOCIEDAD HIPOTECARIA
BELGA-AMERICANA
Banco Hipotecario Franco-Argentino
226-Bartolomé Mitre-226
Hace préstamos hipotecarios en oro sobre propiedades en la capital federal y sobre establecimientos de campo á plazos largos y sin límite en la cantidad.

Dr. JULIAN PANELO
CLINICA MEDICA
Corazón, pulmones y enfermedades internas, calle CANGALLO 1571, de 1 á 3 de la tarde.
v16

Prof. Doctor A. Tedeschi
CIRUGIA — Enfermedades de señoras y partos. Consultas, de 2 á 3 p. m., en el Sanatorio Italiano, Perú 443.
perm

PARA EMPLEADOS
Enfermedades secretas. Curaciones por abonos de 20, 35 y 60 pesos, de 8 á 11, de 1 á 7 y de 8 á 10.- CORDOBA 859.
v15

Dr. J. C. BLANCO - Especialista
Enfermedades de la garganta, nariz y oídos, de regreso de las principales clínicas de París y Berlín, abrió su consultorio Cangallo 1441. Curación de catarros crónicos Consultas de 10 á 12 m. y de 2 á 5 p. m.
v15

DOCTOR POLITO
ESPECIALISTA en enfermedades de la piel, secretas y vías urinarias, Entre Ríos 621. Consultas: de 2 á 4 y de 8 á 8 p. m.
v30m.

SANATORIO DE SEÑORAS
JUNCAL Y CARLOS PELLEGRINI
Directores: doctores Otamendi Badío y Miroli. Enfermedades de señoras, partos, clínica médica y cirugía general. Por reglamentos, precios de pensiones ó cualquier otro dato, dirigirse al Administrador por carta ó personalmente.—U. T. 1605 Juncal.
v18.

HEMORROIDES
Tratamiento radical sin operación cruenta, doctor E. G. Figueras. Enfermedades intestinales, estómago y abdominales. TUCUMAN 585, de 2 á 5 p. m.
Señ.

606 y 914
Ambos remedios de Ehrlich contra la avariosis, se aplican por vía endovenosa en el:
Sanatorio Italiano, Perú 443
dist perm.

Dr. CHABROUX Diplomado en los Hospitales de París (St. Louis, Urologie, etc.). Especialista en piel, génito-urinarias y secretas. Consultas de 1 á 3 y 8 á 10 p. m., Tucumán 828.
v16m.

GRAN PINTURA IDEAL
ASBESTINA
VICTORIA 3056
FEDERICO ARREGGER

Dr. ANGEL J. VILLA
Cirujano del Hospital Fernández (ginecología). Partos, enfermedades de señoras y cirugía abdominal. Consultas: lunes, miércoles y viernes, de 3 á 5. Otros días á horas pedidas. Sulpacha 362, 1er. piso, U. T. 800, Libertad.

Dr. Quadri
Especialista en oído, nariz y garganta. Jefe de los servicios de estas enfermedades en el Hospital de Niños y en LA PRENSA. Ha trasladado su consultorio á Santa Fe 1794. De 2 á 3 p. m. Menos los martes.

Dr. Llamas Massini Profesor de partos de la Facultad de Medicina. Médico del consultorio de LA PRENSA, jefe del servicio de partos del Hospital Fernández. Atiende especialmente enfermedades de señoras, Maipú 378, de 5 á 6, menos los jueves.

Dr. PACIFICO DIAZ
Especialista en enfermedades de la piel, (del Hospital de Niños y del Militar). Cerrito 393. De 1 á 4 p. m.
v13m.

Dr. Julio Darnet CHACABUCO 638 De 10 á 1
CLINICA MÉDICA

Dr. LACAVERA Profesor de la Facultad. Médico director del hospital de Clínicas. Enfermedades del estómago, intestinos é hígado. De 2 á 4.—CARLOS PELLEGRINI 810.
v17

Corazón - Estómago y Pulmones
Dr. Diego Dávison. Ex médico interno del Hospital Real de Edimburgo. Rayos X. Consultas de 1 á 4 p. m., Corrientes 881.

Dr. Tomás E. Díaz
ABOGADO
TUCUMAN 1335, 1er. piso
U. T. 3540, Libertad

Profesor Dr. Agote
De la Facultad de Medicina.—Enfermedades internas y de los niños, TUCUMAN 975, de 2 á 4.—Examen con los rayos X.

Dr. E. S. ZEBALLOS
Ha trasladado su estudio de abogado á la calle Santa Fe 1200, y lo atiende personalmente.

"LOS LUTOS"
443 C. Pellegrini 445
U. T. 1872 (Libertad)
Al domicilio de las familias que lo soliciten concurrirá una de nuestras empleadas, con toda clase de artículos de luto, presupuestos de confecciones, etc. Aparecid el catálogo No. 8; se remite gratis.
Tapados primer luto, $ 36
"LOS LUTOS"

Terrible Liquidación de todas las valiosas existencias de A la Maison de la Mode
927, CALLE CORRIENTES, 931
Por disolución de sociedad A PRECIOS de verdadera pichincha
Desde el LUNES 10 de Marzo, por OCHO DIAS

BLUSAS de linón de hilo, adornadas con embutido de hilo, á . . . $
30 centavos

LENCERIA
A PRECIOS SENSACIONALES

CAMISAS para señoras, en buen brahmante y adornadas con puntillas, á . . . . . $ 0 40
CAMISAS en rico madapolán y adornadas con festones y puntillas, á $ 0.70 y . . . . . $ 0 80
ESPLENDIDAS camisas en madapolán superior, adornadas con puntillas, encajes, cintas y pasacintas, á $ 0.90, 1.00 y. . . . . $ 1.25
VISOS en géneros de hilo, á $ 0 85
ENAGUAS en fino madapolán y bordado de visos bordados á. . $ 1 30
CORSETS para ballena, á. . . $ 2.50
CAMISONES adornados en finos festones y rico bramante, á . . $ 1 10
BATAS igual, á. . . . . $ 0 90
JUEGOS de ropa blanca, visos de seda, blusas, combinaciones, camisas bordadas, de hilo y algodón, medias y todo el vasto surtido de la casa.

PRECIOS INCREIBLES
CONFECCIONES PARA SEÑORAS
CON ASOMBROSAS REBAJAS

TRAJES sastre en finos géneros de lana, á. . . . . $ 16 80
POLLERAS de pura lana, á. . . . . $ 5 50
POLLERAS de géneros de hilo, á. . . . . $ 2 80
BLUSAS de hilo, bordadas, á. . . . . $ 3 50
VESTIDOS de lana y seda de fantasía, desde. . . . . $ 10 80
TRAJES de hilo entero, tapados, vestidos de fantasía, guardapolvos, polleras y todas las magníficas novedades y fantasías

A PRECIOS INCREIBLES

A LA MAISON DE LA MODE
927 - CORRIENTES - 931, casi esquina á Suipacha

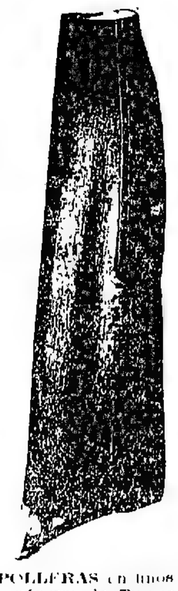

POLLERAS en finos géneros de Tussor lisos y astrigados. Sensacional á $ 2.80

(56)

A. K. GREEN

TRAS LAS PUERTAS CERRADAS
TERCERA PARTE
LOS DOS DOCTORES

"Mis ropas se deslizaron á un montón de vestidos que yo había sacado del armario apresuradamente al vestirme y arrojado á la alcoba. La llevé debajo de esos vestidos. No sé de donde saqué la fuerza, pero en pocos minutos lo hice y me quedé sola en apariencia, en ese gran cuarto de mirores nunca olvidados.

"Mi primera acción fué escuchar, la segunda, mirarme al espejo. El rostro que vi estaba lívido, y mi velo estaba tan desarreglado que tuve que sacarlo y volverlo á poner. Mientras lo hacía, un golpe resonó en la puerta ¡la llamada de mi novio!

"Quiere usted saber ahora cuales fueron mis pensamientos cuando el grito se dejó oir? No tuve ninguno. Hubiera gritado yo misma si lo hubiera tenido. Iba á casarme con el doctor Cameron y nada debía interrumpir la ceremonia. Después... pero usted me dejará pasar sobre ese momento. Yo era presa del terror y no esperaba sino una ocasión de escaparme y aclarar el misterio del grito, porque yo estaba segura de haber oído pasos encima de mí.

"¿Había pues vuelto á la vida Genoveva? Nadie podía estar allí, pues lo que yo había cerrado la puerta al salir y había guardado la llave en mi pecho.

"Iba á salir de mi puesto, cuando vi, pasando el umbral del vestíbulo, la forma y el rostro de un hombre cuya presencia despertó al momento en mi corazón aterrado, un indecible sentimiento de esperanza

"¡Era Julio Molesworth! Estaba muy tapado, pero le reconocí inmediatamente, y sin preguntarme á mí misma lo que le llevaba á ese sitio fatal, me adelanté á mi marido y me acerqué á Julio en el momento en que iba á entrar.

—Doctor Molesworth, comencé.

"Pero él quería hablar primero.

—¿Cuál de las dos?, respondía al momento, porque si es Genoveva...

"Yo le detuve.

—No es Genoveva, es Mildred, Genoveva está arriba en el cuarto frente á la escalera. Aquí tiene usted la Llave Tómela Entre, Iré después.

"Le puse á la fuerza la llave en las manos y le empujé por entre la gente. Le vi poner el pie en las escaleras y me detuve. No podíamos ser vistos juntos.

"Cuando estuvo arriba, me escapé de la concurrencia que me había rodeado durante ese minuto de parada, y, temiendo, temiendo corrí tras él, lo alcancé justamente cuando salía del cuarto fatal

—Ella no está aquí, comenzó con cólera, pero al ver mi rostro se detuvo y yo la hice entrar conmigo.

—¡Doctor Molesworth!, exclamé cuando la puerta estuvo cerrada. ¡Sálveme!

Vió en mi sobretodo, me miró y preguntó otra vez fríamente

¿Dónde está Genoveva?

Me dió á oler á sus pies. Si yo hubiera matado á mi hermana, no me hubiese sentido más culpable.

—No me lo pregunte á mí sino á usted mismo. Usted ha sido quien la ha matado. Ella creía en el amor de usted.

Me agarró el brazo con terrible presión

—¡Imbécil!, exclamó—á menos que sea ella quien me habla. ¿Quién es usted? ¿Quién es usted?—repitió con aire extraviado. Lleva usted un traje de novia y supongo que es usted la señora Cameron. Pero si es usted también la que prometió casarse conmigo

—¡No! Yo soy la mujer que ama á Walter Cameron. La que amaba á usted reposa ahí.

Arrojé á un lado los trajes que la ocultaban, descubrí el pobre rostro á sus miradas horripiladas.

—Ella ha preferido morir á arrebatarme mis esperanzas. Volvía pensando tomar mi puesto y casarse con el doctor Cameron, pero tal desesperación la invadió cuando me vió preparada para la ceremonia, que agarró un frasco de veneno encerrado en su cofrecito de joyas y lo vació de un trago

Julio examinó su pulso y olió el veneno cuyo gusto retenían todavía los labios de la muerta.

—¡Acido prúsico!, afirmó con una espantosa sangre fría que me llenó de un nuevo horror al mismo tiempo que me devolvía la esperanza.

—Ha muerto muy pronto, me dijo después de un momento de silencio, pero debe usted comprender que no hubiese podido hacer lo que le propongo, presenta demasiado que no sea creído en su lecho de soltero. Usted debe ser feliz", insistió, y sus últimas palabras fueron para el doctor Molesworth cuando le dejé: "Hasta á la felicidad y que le aproveche!

¡Ah!, dijo él, irguiéndose con una mirada impenetrable

¿Dudó usted? ¿Una sospecha semejante á la que usted ha tenido pasó por su cerebro? No lo creo. Si fué así, y según su conducta posterior, temo que le haya ocurrido, fué después que hubo reflexionado. De otro modo, no hubiera entrado en la situación como lo hizo y no me hubiera ofrecido tan espontáneamente su ayuda en la espantosa situación en que yo estaba comprometida.

Después de un corto momento dado al dolor, se volvió hacia mí y me preguntó si mi secreto estaba salvo; cuando le respondí afirmativamente, añadió con brevedad:

—Está usted en una posición espantosa. Usted se ha casado con el doctor Cameron y espera su venida á cada momento. Si la ven, está usted perdida, porque usted no puede sostener comparación con ella punto por punto, aunque usted tenga toda su apariencia cuando está usted sola. ¿Qué hacer? No veo sino dos alternativas, confesar la verdad y renunciar al doctor.. partido que yo aconsejaría ciertamente... ó hacer de la falta de oler del cuerpo como lo creyó conveniente

¿No puede decir nada al doctor Cameron?, respondí. Me he casado con él y quiero ser feliz con él. También Genoveva no existe. No perjudico á nadie obrando así y ahorro á todos el medio un dolor profundo.

Sus labios finos como el acero, se agitaron un instante como para negar este último acerto, pero dijo

—Está bien. Yo la ayudaré, Mildred, porque por insensible que yo sea, tengo compasión de usted. Vaya usted á casa de la señora Olney. Despediré á mi cochero, y tomando todas las precauciones para evitar las observaciones, conseguiré salir de esta casa sin que me vean. Diré entonces que ella ha tomado el veneno en el cafe. Si me sorprenden, diré que ella está enferma y que, siendo su médico y su novio, la llevó á su casa En todo caso, declararé que es Mildred Farley y ostentaré esta historia, hasta que usted misma me comunique que su marido sabe la verdad y que es inútil persistir más tiempo en la mentira ¿Me comprende usted, Mildred?

Le hice señal de que sí y continuó:

—Creo llegar así á salvar á usted de toda investigación. Si me equivocara, acuérdese de que usted es

Genoveva Gretorex y desempeñe bien su papel Ahora ¿dónde está el frasco que contenía el veneno?

Se lo mostré, lo recogió y se lo puso en el bolsillo. Apenas terminó, cuando oí la llamada de mi marido.

—¡Apague las luces!, dijo Julio, y téngalo fuera del cuarto á todo evento.

"Lo hice como él decía y conseguí continuar un instante sola con él.

—¿Tiene usted su velo?, preguntó.

"No lo tenía y no sabía donde encontrarlo.

Necesito uno para taparle la cara.

Le entregué el que pensaba llevar yo misma. Lo tomó; me apresuré á reunir mis vestidos y salí del cuarto.

Cuando volví, fué con Pedro el sirviente. Acordándome de que, según toda probabilidad, Julio no conocía las interioridades de la casa, pregunté á ese hombre, mientras levantaba mi baúl, si la escalera de servicio estaba libre; al oír su respuesta afirmativa, le aconsejé que bajara mi baúl por esa parte. Después le pedí que fuera con el coche á la puerta de al lado y esperara, porque yo tenía algo que darle. De ese modo, puse libre la escalera de servicio y dí á Julio una indicación sobre el camino que debía seguir. Supongo que así lo habrá hecho, pero como no he tenido nunca ocasión de hablarle á solas, no sé nada más que los demás.

De los acontecimientos que siguieron á esa noche terrible, usted está ya informado.

Pronto salí de mi confianza, y comprendí que por alguna laguna en la ejecución de su plan, Julio había dado lugar á la peor de las sospechas. Fué un golpe terrible. Y cuando, en el momento más espantoso en que la sospecha recayó en mí, vi mi secreto y mi felicidad amenazadas ¿no extrañará usted de que mi sinceridad no haya resistido á mis terrores?

"Inducida por el instinto de la conservación al subterfugio y á la provocación, me encontré metida en una serie de mentiras.

Aun cuando yo dijera la verdad como se la dije al jefe de policía que me apremiaba para que le dijera el nombre de mi costurera, yo terminaba con una mentira á mi marido; porque si la confesión medio modesta, medio audaz, de haber hecho mis trajes yo misma, debía imponer silencio al hombre cuyas preguntas yo temía, hubiera ayudado difícilmente mi causa con el doctor que sabía lo torpe que era Genoveva Gretorex con sus manos.

"Así continuó la lucha vana, hasta el momento en que fué visible que el amor y el respeto de mi marido naufragaban delante de mi doble. Entonces, en mi agonía de remordimientos, hice el juramento que provocó las relaciones que yo temía. No puedo lamentarlo.

"He matado el amor de mi marido por la falsa Genoveva, pero de las cenizas de esta pasión, espero ver nacer para Mildred Farley un amor que hará la felicidad de mi vida.

"Es la única aspiración de mi alma, ser en el porvenir digna de felicidad.

VIA

Los avisos fúnebres continúan en la página siguiente

AVISOS FUNEBRES

SEPELIOS

ESTEBAN DEVOTO—q. e. p. d.—Falleció el 8 de Marzo de 1913.—Sus hijos Santiago T., María D. de Robertis, Isaac I., Esteban T. y José Carlos, el hijo político Federico S. Roberts; su madre política, hermanos políticos y demás deudos, invitan á sus relaciones á acompañar los restos del extinto al cementerio del Norte, hoy domingo 9 de Marzo, á las 10.45 a. m. En la iglesia de N. S. del Pilar se oficiará una misa de cuerpo presente á las 11.45 a. m. Se ruega no enviar coronas. El duelo se despedirá por tarjeta Casa invitación Casa mortuoria, Libertad 1310.—Nota. Carruajes en la casa Mirás, sucesores Mirás Hnos. y Cía., Balcarce 214.

MARCIANO MOLINA—q. e. p. d.—Falleció el 8 de Marzo de 1913.—Su nieta Raquel M. de Sánchez Ruiz, su nieto político Pedro Sánchez Ruiz, sus hermanos Delia M. de Salas, Octavio M., Amelia M. de González, Amalia M. de Dalreay (ausente) y Carlos A. Molina; sus hermanas y hermanos políticos, sobrinos y demás deudos, invitan á sus relaciones á acompañar los restos del extinto al cementerio del Norte, mañana lunes 10 á las 10 a. m. En la iglesia de N. S. del Pilar se oficiará una misa de cuerpo presente á las 10.30 a. m. El duelo se despedirá por tarjeta Casa invitación Casa mortuoria, San Martín 1?6. Nota Carruajes en la casa Mirás, sucesores Mirás Hnos. y Cía., Balcarce 214.
v10

CARLOS REINOSO PESAGUA—q. e. p. d. Falleció en París, el 27 de Febrero de 1913. Su esposa María Sandoval de Reinoso Peñalva; sus hermanos, hermanos políticos, sobrinos y demás deudos invitan á sus relaciones á acompañar los restos del extinto al cementerio del Norte, el día y hora que oportunamente se indicarán. El coche fúnebre partirá de la dirección Norte, contará del vapor "Santa Fe". Se ruega no enviar coronas. El duelo se despedirá por tarjeta Única invitación. Carruajes en la empresa Mirás, sucesores Mirás Hnos. y Cía., Balcarce 214.
v10.

Los avisos fúnebres continúan en la página siguiente

LUCIANO BENQUEZ—q. e. p. d.—Falleció el 16 de Diciembre de 1912, en Bologna (Italia).—Berta Benquez de Michel y familia, Marcos Benquez, la familia de Agustín Fourteau, sus hermanos, hermanas, sobrinos, sobrinas y demás familia, invitan á sus relaciones á acompañarlos á conducir los restos del extinto al cementerio del Norte. El cortejo fúnebre partirá del desembarcadero de pasajeros (dársena Norte), el día y hora que se indicará oportunamente. Se ruega no enviar coronas. El duelo se despedirá por tarjeta.—Nota: Carruajes disponibles en la empresa de Iribarne y Cía., Tacuarí 344 y sucursal Belgrano, Cabildo 1873. v12

LUCIANO BENQUEZ—q. e. p. d.—Falleció el 16 de Diciembre de 1912 en Bologna (Italia).—La razón social A. Benquez y Cía., invita á sus relaciones á acompañarlos á conducir los restos del extinto al cementerio del Norte. El cortejo fúnebre partirá del desembarcadero de pasajeros (dársena Norte), el día y hora que se indicará oportunamente. Se ruega no enviar coronas. El duelo se despedirá por tarjeta.—Nota: Carruajes disponibles en la empresa de Iribarne y Cía., Tacuarí 344 y sucursal Belgrano, Cabildo 1873. v12

CARMEN A. FERNANDEZ—q. e. p. d.—Falleció el 8 de Marzo de 1913.—Sus hermanos Martín S., Enrique y María F. de Cano; sus hermanas políticas Isabel V. de Fernández, Mercedes P. de Fernández y Elvira A. de Fernández, sus sobrinas Dolores, Desiderio, Felisa y Ramona Fernández y demás deudos, invitan á sus relaciones á acompañarlos á conducir los restos de la extinta al cementerio del Norte, hoy domingo 9 de Marzo, á las 4.30 p. m. Se ruega no enviar coronas. El duelo se despedirá por tarjeta. Casa mortuoria, Carlos Calvo 960.—Nota: Carruajes en la empresa de Iribarne y Cía., Tacuarí 344 y sucursal Belgrano, Cabildo 1873.

ARTURO DIAZ ROM.—q. e. p. d.—Falleció el 8 de Marzo de 1913, confortado con los auxilios de la santa religión y la bendición papal.—Su padre Arturo Díaz, su segunda madre Dolores C. de Díaz, sus hermanos Elvira y María; su abuela, tíos y primos, invitan á sus relaciones á acompañar sus restos mortales al cementerio del Norte hoy domingo 9 á las 10 a. m. Casa mortuoria Arenales 2154. El duelo se despedirá por tarjeta. Se ruega no enviar coronas. Nota: En la Compañía Nacional habrá carruajes.

BENITO SCIARRA—q. e. p. d.—Falleció el 8 de Marzo de 1913.—Su esposa Rosa A. de Sciarra, sus hijos José, Antonio, Luis, Rosa y Benito Juan; su padre José Sciarra (ausente), sus padres políticos Antonio Antoniassi y Rosa G. de Antoniassi; sus hermanos políticos Pedro Antoniassi, Julia Cerruti de Leon., Emilia A. de Cerruti, María A. de Antoniassi, Luis Leoni y Caferino Cerruti, sus tíos, sobrinos, primos y demás deudos, invitan á sus relaciones á acompañar los restos del extinto al cementerio del Oeste, hoy domingo 9 de Marzo, á las 9 a. m. Casa mortuoria, Brasil 1442. Unica invitación. El duelo se despedirá por tarjeta. Se ruega no enviar coronas.—Nota: Carruajes en la empresa Luis Barberis, Belgrano 3782.

ANTONIO CHIARELLA—q. e. p. d.—Falleció el 8 de Marzo de 1913.—Su esposa Rita De Lucía de Chiarella; sus hijos Catalina, Concepción, Antonio y Pedro, su hijastra Adalgisa Annibale; sus hermanas Josefa y Domingo; sus hermanos políticos Antonio Forastieri, Antonio De Lucía y José Limoncelli; sobrinos, primos y demás deudos, invitan á sus relaciones á acompañar los restos del extinto al cementerio del Oeste, hoy domingo 9 de Marzo, á las 9 a. m. Casa mortuoria, Tegucigalpa 4433 (Villa Devoto). Unica invitación. El duelo se despedirá por tarjeta. Se ruega no enviar coronas. Nota: Carruajes en la empresa Luis Barberis, Belgrano 3782.

LEONIDES MARTINEZ DE FERNANDEZ—q. e. p. d.—Falleció el 8 de Marzo de 1913.—Su esposo Manuel Fernández Palacios, sus hijos Jaime, José, María, Elisa, Leonides y Amalia, su hija política Etelvina A. de Fernández, sobrinos y demás deudos, ruegan á sus relaciones quieran acompañarlos á conducir los restos de la extinta al cementerio del Oeste, hoy domingo 9 de Marzo, á las 3 p. m. El duelo se despedirá por tarjeta. Casa mortuoria, Tucumán 1870.—Nota: Carruajes en la empresa de Iribarne y Cía., Tacuarí 344 y sucursal Belgrano, Cabildo 1873.

ANDRES GEOGHEGAN—q. e. p. d.—Falleció el 8 de Marzo de 1913.—Su esposa Josefa Sardi de Geoghegan; sus hijos Abelardo, Josefa y Arnoldo; sus padres Andrés Geoghegan y Sara Milit de Geoghegan; sus hermanos Patricio, Samuel Enrique, Sara, Anita Daly de Geoghegan é Isabel Geoghegan de Rian; tíos, sobrinos y demás deudos, invitan á sus relaciones á acompañar los restos del extinto al cementerio Americano (F. C. C. A.), el día y hora que se publicará oportunamente. Casa mortuoria, Alvarez 1227. Unica invitación. El duelo se despedirá por tarjeta. Se ruega no enviar coronas. Nota: Carruajes en la empresa Sivori, Rivadavia 6873 y Bella Vista 1873.

BARTOLOME DOMINGO RITANO—q. e. p. d.—Falleció en Quilmes el 8 de Marzo de 1913.—Su esposa Ana Beardi; sus hijos: Armando y Bartolo; sus hermanos: Domingo, Ana y Juana Ritano; sus abuelos Ambrosio Cimonati y Anita Gismondi; sus cuñados: Tomás y Teresa Beardi y Desiderio Garibotti, sobrinos y demás deudos, invitan á sus relaciones á acompañar los restos del extinto al cementerio local, hoy domingo 9 de Marzo, á las 3.30 p. m. Casa mortuoria, Garibaldi esquina Pringles (Quilmes). F. C. S. El duelo se despedirá por tarjeta. Unica invitación. Favor que será agradecido.—Nota: Carruajes en la cochería Roverano, sucursal Quilmes, hasta las 3 de la tarde.

TOMAS VIO BONAHORA—q. e. p. d.—Falleció el 8 de Marzo de 1913, confortado con los auxilios de la santa religión.—Su esposa Angélica Bustos de Vio, sus hijos María Angélica, Samuel, Zulema y Aníbal Leopoldo, sus hermanos Petrona, Fortuna, Leonilda Vio de Suárez y Elvira Vio de López, sus hermanos políticos, sobrinos, primos y demás deudos, invitan á sus relaciones á acompañarlos á conducir los restos del extinto al cementerio del Oeste, hoy domingo 9 de Marzo, á las 3 p. m. El duelo se despedirá por tarjeta. Casa mortuoria, Santa Fe 2838.—Nota: Carruajes en la empresa de Iribarne y Cía., Tacuarí 344 y sucursal Belgrano, Cabildo 1873.

ELISEO VIDAL—q. e. p. d.—Falleció el 8 de Marzo de 1913, confortado con los auxilios de la santa religión.—Su esposa Sabina Quiroga de Vidal, sus hijos Mauro, Orfilia, y Alcides Alfredo, sus hermanos Adolina V. de Cepeda, Isolina V. de Bonino y Blanca Julia V. de Gondorequer, sus hermanos políticos, tía y demás deudos, invitan á sus relaciones á acompañarlos á conducir los restos del extinto al cementerio del Oeste, hoy domingo 9 de Marzo, á las 10 a. m. El cortejo fúnebre partirá de la calle Vieytes 301. Se ruega no enviar coronas. El duelo se despedirá por tarjeta.—Nota: Carruajes disponibles en la empresa de Iribarne y Cía., Tacuarí 344 y sucursal Belgrano, Cabildo 1873.

FILOMENA GANDUGLIA DE PASSINI—q. e. p. d.—Falleció el 7 de Marzo de 1913.—Sus hijos Pedro P., Angela Ganduglia de Cappelletti (ausente), Juan, Catalina Ganduglia de Alderete, María Passini de Lapeyrusse y Amalia Passini de Bossero, sus hijos políticos Silvia Balestrini, Luis Cappelletti (ausente), Mercedes Rey, mayor Leopoldo Lapeyrusse (ausente) y Pedro M. Bossero, hermanos, nietos y demás deudos, invitan á sus relaciones á acompañarlos á conducir los restos de la extinta al cementerio del Oeste, hoy domingo 9 de Marzo, á las 10.30 a. m. En la iglesia de Nuestra Señora de la Concepción se dirá una misa de cuerpo presente, á las 11 a. m. Se ruega no enviar coronas. El duelo se despedirá por tarjeta. Casa mortuoria, Moreno 1316.—Nota: Carruajes en la empresa de Iribarne y Cía., Tacuarí 344 y sucursal Belgrano, Cabildo 1873.

MARIANA LAURONCE—q. e. p. d.—Falleció el 8 de Marzo de 1913.—Su señora madre Dominga J. de Laurence, sus hermanos Dominga L. de Chiapparo (ausente), Miguel y María, su hermano político, tíos, primos, sobrinos y demás deudos, invitan á sus relaciones á acompañar los restos de la extinta al cementerio del Oeste, hoy domingo 9 de Marzo, á las 3.30 p. m. Unica invitación. El duelo se despedirá por tarjeta. Se ruega no enviar coronas. Nota: Carruajes en la empresa Luis Barberis, Belgrano 3782.

JUAN BISTOL—q. e. p. d.—Falleció el 8 de Marzo de 1913.—Sus padres Ignacio Bistol y María Bistol; sus hermanos Enrique y Angel Bistol; sus tíos, primos y demás deudos, invitan á sus relaciones á acompañar los restos del extinto al cementerio del Oeste, hoy domingo 9 de Marzo, á las 9 a. m. Casa mortuoria, Arenales 3200 (Villa Devoto). Unica invitación. Se ruega no enviar coronas.—Nota: Habrá carruajes en la empresa de Audino y Pese, Méjico 1672.

JOSE BEDOYA—q. e. p. d.—Falleció el 8 de Marzo de 1913.—Su esposa Dominga S. de Bedoya, sus hermanos políticos Delfín Cuevas y Andrea S. de Cuevas, sus sobrinos Alfonso García, Eugenia A. de Díez, Francisca y José Almirante y demás deudos invitan á sus relaciones á acompañar los restos de la extinta al cementerio del Oeste, hoy domingo 9 de Marzo, á las 9.30 a. m. Unica invitación. Se ruega no enviar coronas. Se despedirá por tarjeta. Casa mortuoria, Arenales [illegible] de María.—Nota: Carruajes en la empresa de Manuel Sparo, Méjico 1672.

ANGELA CAVILLO DE ALBO—q. e. p. d.—Falleció el 8 de Marzo de 1913.—Sus hijos Juan, Lorenzo y Luisa; sus hermanos Elisa Cavillo y Pozzo y Antonia Cavillo de Gatti; su hijo político Antonio Donato y demás deudos, invitan á sus relaciones á acompañar los restos de la extinta al cementerio de Flores, hoy domingo 9 de Marzo, á las 4 p. m. Unica invitación. Casa mortuoria, San Pedrito 1020. Carruajes en la empresa Sivori, Rivadavia 6878, y Bella Vista 1873.

JUAN BISTOL—q. e. p. d.—Falleció el 8 de Marzo de 1913.—Sus padres Ignacio Bistol y María Bistol; sus hermanos Enrique y Angel Bistol; sus tíos, primos y demás deudos, invitan á sus relaciones á acompañar los restos del extinto al cementerio del Oeste, hoy domingo 9 de Marzo, á las 9 a. m. Casa mortuoria, Arenales 3200 (Villa Devoto). Unica invitación. Se ruega no enviar coronas.—Nota: Habrá carruajes en la empresa de Audino y Pese, Méjico 1672.

PEDRO SORMANI—q. e. p. d.—Falleció el 8 de Marzo de 1913.—Su esposa Adela C. de Sormani, sus hijas María, Balbina y Emilia Sormani, su señora madre política Balbina M. de Castelnuovo, sus cuñados, Antonio, Alfredo y Emilia Castelnuovo, sus sobrinos y demás deudos, invitan á sus relaciones quieran acompañar los restos del extinto al cementerio del Oeste, hoy domingo 9 de Marzo, á las 3 p. m. Se ruega no enviar coronas. Casa mortuoria, Bosdo 1776.—Nota: Carruajes en la empresa de Lázaro Banchero y Cía., Garay 2257.

ALFONSO DELL'OSSO—q. e. p. d.—Falleció el 8 de Marzo de 1913.—Su esposa Saturnina Suárez de Dell'Osso, sus hijos Zulema, Edelmiro y Elena Dell'Oro; sus padres Carmelo Dell'Osso y Rosa Mármol, sus hermanas Vicenta Dell'Osso de Cassieri, Felisa Dell'Osso de La Terza, Filomena Dell'Osso de Benzo y Nicolás Dell'Osso; sus hermanos políticos Juan La Terza, Salvador Cassieri, Pedro Benzo y María Zoia; tíos, sobrinos, primos y demás deudos, invitan á sus relaciones á acompañar los restos del extinto al cementerio del Oeste, hoy domingo 9 de Marzo, á las 3 p. m. El duelo se despedirá por tarjeta. Unica invitación. Casa mortuoria, Barracas al Norte. Se ruega no enviar coronas. Nota: Carruajes en la cochería de D. Brusco, Vieytes 1261 y Patón 941, Avellaneda.

MISAS Y FUNERALES

DOCTOR JOSE A. PAZ.—q. e. p. d.—Falleció el 10 de Marzo de 1912.—Su familia invita á sus relaciones á las misas que por el eterno descanso del extinto, se dirán en la iglesia de San Pedro Nolasco (Bar del Plata) mañana lunes 10 de Marzo, á las 10 de la mañana. Favor que se agradecerá. v10

FRANCISCO FABIANO.—q. e. p. d.—Falleció el 10 de Febrero de 1913.—La familia invita á sus relaciones á la misa que por el eterno descanso de su alma se dirá en la iglesia del Pilar mañana lunes 10 á las 9 a. m. 1p

CATALINA PLANAS DE FONTOVA—q. e. p. d.—Falleció el 5 de Febrero de 1913, confortada con los santos sacramentos.—Sus hijos Catalina, Conrado, Amelia F. de Lloch y León Fontova; sus hijos políticos Juan B. Lloch, Francisca Ll. de Fontova y María M. de Fontova; sus nietos, sobrinos y demás familia, invitan á sus relaciones á las misas que en sufragio de su alma se oficiarán en la capilla de las Victorias, mañana lunes 10 del corriente, de 7 á 10 a. m. La familia asistirá á la última misa. v10

MARIA CARULLI DE BENENCIA—q. e. p. d.—Falleció el 7 de Marzo de 1913, confortada con los auxilios de la santa religión.—Su esposo Silvano M. Benencia, sus padres Luis Carulli, Julia V. de Carulli, sus hermanos Bartolomé, Miguel, Genoveva, Pascua y Elvira Carulli, primos y demás deudos, invitan á sus relaciones á asistir á la misa que por el eterno descanso de su alma se dirá en la iglesia de la Concepción, mañana lunes 11 de Marzo, á las 9 a. m. Favor que agradecerán eternamente. El duelo se despedirá por tarjeta.

Doctor WENCESLAO ESCALANTE—q. e. p. d.—Falleció el 22 de Marzo de 1912.—Su esposa Javiera Reto de Escalante, sus hijas María Laura Escalante de Bosch y Sara Escalante de Newbery, sus hijos Luis W., Arturo W., Julio W. y Alberto W., sus hijos políticos Aureliano R. Bosch, sus hermanas, hermanos políticos y sobrinos, ruegan á sus relaciones quieran acompañarlos á rogar por el eterno descanso de su alma en las misas que se celebrarán el sábado 15 de Marzo, en la basílica del Socorro. La familia asistirá á la de 10.30. El duelo se despedirá por tarjeta. v1b

CELESTINA OTTONE.—q. e. p. d.—Falleció el 17 de Marzo de 1912, confortada con los auxilios de la santa religión y la bendición papal.—Sus padres Juan B. Ottone y Carolina Rossi de Ottone, sus hermanos, hermanas, tíos, tías, primos y demás deudos, invitan á sus relaciones al funeral que por el eterno descanso de su alma se celebrará en la parroquia de Santa Julia, Provincias Unidas y Victoria Martínez, el martes 11 de Marzo á las 9.30 a. m. Favor que agradecerán. El duelo se despedirá por tarjeta. v11

ANGELINA DEHEZA DE MITRE—q. e. p. d.—Falleció el 14 de Marzo de 1911.—Su esposo Jorge A. Mitre; su hijito; sus padres Dr. Julio Deheza y Jerónima Pizarro Lastra de Deheza; su abuela política Trinidad H. de Méndez; sus hermanos Carlos, Ernesto, Arturo, Julio, María y Josefina y demás deudos, ruegan á sus relaciones quieran acompañarlos á rogar á Dios por el eterno descanso de su alma en las misas que se celebrarán el viernes 14 del corriente en el templo de Nuestra Señora de la Merced. La familia asistirá á la de 10.30. v14

JUAN CLEMENTE MONTEAGUDO.—q. e. p. d.—Falleció el 11 de Marzo de 1913, confortado con los auxilios de la santa religión y la bendición papal.—Sus hermanos Pedro y Manuel Monteagudo, sus hermanas políticas, sobrinos, primos y demás deudos, invitan á sus relaciones se dignen acompañarlos á rogar á Dios por el eterno descanso de su alma, en el funeral de cabo de año que se celebrará en la iglesia parroquial de San Bernardo el día martes 11 de Marzo á las 9.30 a. m. Favor que se agradecerá. Unica invitación. El duelo se despedirá por tarjeta.

MARIA LUISA PERRONE.—q. e. p. d.—Falleció el 14 de Marzo de 1912.—Sus padres Pedro Perrone y Angela Serragno de Perrone, sus hermanos María P. de Corti Teresa P. de Converso, Miguel, Pedro, Angela P. de Manggini, Vitorio, Emilia P. de Sinelli, Carolina P. de Manggini, Josefa P. de Fuccio Carmen, Isabel, Antonio y Francisca Perrone, sus hermanos y hermanas políticos, tíos, primos, sobrinos y demás deudos, invitan á sus relaciones al funeral que en sufragio de su alma se celebrará el 14 de Marzo á las 10 en la iglesia parroquial de Pontevedra. Favor que agradecerán eternamente. El duelo se despedirá por tarjeta. 1p

Capitán de navío ANTONIO E. PEREZ—q. e. p. d.—Falleció el 19 de Marzo de 1912.—Su esposa Clemencia Salvadores de Pérez, su hijito Juan Carlos, su tía política Barbarita Planes, su hermano coronel Ramón E. Pérez, sus hermanos políticos Dalmira Torres de Pérez, Adelina Salvadores de Garoín y mayor Juan Cruz Salvadores, sus sobrinas Arminda y Elena Reybaud y demás familia invitan á sus relaciones á las misas generales que por el descanso de su alma se oficiarán en el templo de San Nicolás de Bari, el jueves 13 de Marzo, de 6 á 10 a. m. La familia asistirá á la última misa. Unica invitación. El duelo se despedirá por tarjeta. v13

SECCION REMATES

Bravo Barros & Cía.

AVISOS NUEVOS

HOY — TERRENOS EN OLIVOS. Tres lotes especiales. Calle sin nombre entre Flora Pellizá y la quinta de la señora Pellizá de Rodríguez. A 3 cuadras de la estación y de la playa. Sin base. A plazos.
HOY á las 5 en los mismos terrenos.—BRAVO BARROS y Cía. 1p

HOY — TERRENOS EN Temperley. 5 lotes. Calle Liniers esquina Vicente López. A una cuadra de la calle 25 de Mayo (empedrada) y con tranvía á Villa Turdera) y á 6 de la estación y del tranvía eléctrico de la avenida Meeks. Base $.50 pesos la vara. A 3 años de plazo.
HOY á las 3 en los mismos terrenos.—BRAVO BARROS y Cía. 1p

HOY — EN LOMAS — Para habitación y renta. Avenida Alem 414 y 416. Empedrado y tranvía eléctrico al frente. A 1 1/2 cuadras de la estación. Edificio de altos, moderno. Dos cómodas casas de familia. Base $2.000 pesos. A 3 años de plazo.
HOY á las 4.30 en la misma propiedad.—BRAVO BARROS y Cía. 1p

AVENIDA LAS HERAS 4079 (antes 2271), entre Acevedo y Lafinur. Entre los jardines Botánico y Zoológico y á cuadra y media de la plaza Italia. Edificio moderno, para habitar. Base, $ 50.000 pudiendo continuar el comprador con dos hipotecas, una de $ 20.000 en cédulas argentinas y la otra, también de $ 20.000 al 7 por ciento (por trimestres anticipados) que vence en Octubre 24 del corriente año.
EL DOMINGO 16 de Marzo, á las 4, en la misma propiedad. 16v40 por 70v16 en un costado, 66v22 en el otro y 9v93 en el contrafrente. Ad corpus. Sala escritorio, comedor, 3 dormitorios, baño, toilette, cocina económica y á gas, pieza de servicio, dos piezas más en el subsuelo, dos patios, fondo con árboles frutales, gallineros. Verja de madera y hierro y jardín al frente. Preparada para altos. Desocupada. Visítese á toda hora. Títulos perfectos. Informes, 351 San Martín 361.—BRAVO BARROS y Cía. m9

CASA Y TERRENO EN FLORES. Cuenca 450 entre la Av. Avellaneda y San Eduardo. A 4 cuadras de Rivadavia. Base $ 15.000 la casa, pudiendo continuarse con una hipoteca de $ 8.100 pagadera por mensualidades de $ 136.69. El terreno con base de $ 14 la vara.
EL DOMINGO 16 de Marzo á las 3, en la misma propiedad. Casa: 10 v. por 51 v., comedor, 2 piezas, baño, cocina, 2 piezas de servicio, 2 patios, gas y aguas corrientes. El jardín y el gallinero pertenecen a inquilino. Produce $ 100 con contrato hasta Enero de 1914. Terreno: 12 v. por 51. Superficie 648 v. c. Títulos perfectos. Informes, 351 San Martín 361.—BRAVO BARROS y Cía. m9

TERRENOS CENTRALES en Monte Grande, 6 lotes en la calle Gral. Lavalle esquina Carlos Casares. A 3 cuadras al S. O. de la estación Base $ 1.50 la vara, 1/2 al contado y el resto á 6 y 12 meses con hipoteca y 7 o/o anual, por trimestres anticipados.
EL DOMINGO 16 de Marzo á las 2 p. m., en los mismos terrenos. Dos superficies varían entre 262 y 464 v. c. Escrituras por Miguel D. Spinosa, informes y planos, 351 San Martín 361 y en Lomas, Av. Meeks 66.—BRAVO BARROS y Cía. m9

EL PUEBLO BELL VILLE, quintas, quintas y chacras. Las tierras de establecimiento conocido por "La Palmira" de Vivanco, que comprenden 1.320 hectáreas de los campos más ricos de la provincia de Córdoba. En el departamento Unión, á tres cuadras de la estación Bell Ville del F. C. C. A. y lindando con la planta urbana de la ciudad. Tierras negras, arenosas, aplicables á toda industria rural, con pastos naturales de primer orden y agua dulce y cristalina á 8 metros. Lo mejor para quintas de verdura, chacras, alfalfares, granjas ó cualquier otro destino. Venta decidida, en lotes de solares quintas y chacras, sin base los solares y con base de $ 180 la hectárea, las quintas y chacras. Forma de pago: solares, 25 o/o contado y el resto á uno, dos y tres años; quintas y chacras. Forma de pago: 25 o/o al contado y el resto á uno, dos y tres años con hipoteca y sin interés. Quintas y chacras. Los compradores deberán continuar con una hipoteca de $ 39 oro sellado (2 85 63 m/n) por cada hectárea, con vencimiento en Septiembre 12 de 1917 al 8 1/2 o/o por semestres anticipados. El excedente de la hipoteca podrá pagarse 25 o/o al contado y el resto á uno, dos y tres años con 6 o/o de interés.
EL DOMINGO 6 de Abril á las 2, en Bell Ville, en el salón de la Sociedad Italiana, la división comprende 21 manzanas subdivididas en solares de todas dimensiones: 16 quintas con superficies de 3 hectáreas cada una y 88 chacras de 12 á 30 hectáreas. El perímetro del campo está alambrado con postes de quebracho y fleje, habiendo además 15 hilos lisos y varillas de hierro, habiendo además 10 divisiones interiores. En diversos lotes existen, población principal de material de 9 piezas, galpón de material en cal de 10 por 30, 2 más de cinco y madera, 9 pozos de balde, corral para yeguarizos y 50 hectáreas de alfalfa. Hay alrededor de 120 hectáreas de monte natural de chañar y algarrobo. Las fracciones se entregarán en seguida, medidas y amojonadas. Para visitarlas, dirigirse al señor Gino Roma, en la estancia "La Palmira". Títulos perfectos. Escrituras por ante el escribano doctor Luis Funes, de Bell Ville. Informes y planos, 351 San Martín 361.—BRAVO BARROS y Cía. m9

TERRENOS EN MAR DEL Plata. Judicial. 12 lotes en las manzanas A y B de la quinta 144. En la Loma del Torreón, que es el sitio más pintoresco del balneario, á una cuadra del chalet de Christophersen, á 3 del bulevar Marítimo, á 5 de la Torre Pueyrredón y de Punta Piedras y á igual distancia de la estación nueva del ferrocarril. Frente á la capilla Stella Maris y al chalet de Sastre. Juez doctor Repetto, secretaría Mackinlay Zapiola, judicio Benjamín Nazar con Pastorino y Mollard y Fernando Cattuogno (divis'on de condominio).
Base pesos 16 los 75 dec. cuadrados ó sea la vara cuadrada pudiendo quedar en hipoteca hasta la suma de 11.10 pesos por cada 75 decímetros (v. c.), pagaderos mitad á seis meses y mitad á un año con 6 o/o de interés por semestres anticipados.
EL MIERCOLES 19 de Marzo á las 4.30 en los mismos terrenos. Dan frente á las calles Falucho, Gazcón, Alberti, Viamonte y General Mitre, y varían sus superficies entre 300 y 480 m. c. (400 y 640 v. c.). Escrituras por la oficina de don Basilio Contreras, dentro de los 30 días del remate, perdiendo la seña el comprador que no escriturase dentro de dicho término. Seña 8 por ciento. Comisión 2 o/o. Informes y planos 351 San Martín 361.—BRAVO BARROS y Cía. m9

LOS TERRENOS DE VILLA Señores. Las manzanas lindantes á la fracción vendida anteriormente. 180 lotes con frentes á las Avenidas San Martín (con tranvía eléctrico) y Jonte y á las calles Peyacá, Gavilán y otras. Liquidación precuelista, sin base, en 60 mensualidades, con títulos definitivos.
EL DOMINGO 13 de Abril, á las 2, en los mismos terrenos. Después detalles completos. Entretanto solicítenos informes en nuestra casa San Martín 361.—BRAVO BARROS y Cía. m9

TERRENOS EN SAN FERNANDO, cuatro lotes con frente al bulevard Alsina y á la calle General Alvear. A 100 metros del adoquinado y á 6 cuadras de la estación, de la plaza y de la iglesia. Frente á la quinta del doctor Jacobé Base $ 7 la vara.
EL DOMINGO 16 de Marzo á las 2, en los mismos terrenos. Mide la esquina 22 v. por 31v46 y los lotes sobre Alsina 11v54 y 14v52 por 59. Superficie de 681 á 692 v. c. En los lotes 1, 2 y 3 existen construcciones. Títulos perfectos. Escrituras por la oficina de don Nicanor Repetto. Informes y planos, 351 San Martín 361.—BRAVO BARROS y Cía. m9

MATHEU 1683 ENTRE Avenida Garay é Inclán. Casa habitación, moderna y bien tenida. Base $ 30.000 de la que se deducirán $ 14.000 en cédulas argentinas.
EL DOMINGO 16 de Marzo á las 4 en la misma propiedad. 10 varas por 37v30 en un costado y 37 v. en el otro. Ad-corpus. Sala, comedor, 4 dormitorios, comedor, baño, cocina con económica, despensa, pileta de lavar, 2 patios. En altos, 3 piezas, corredor y cocina. Instalación de gas, luz eléctrica, aguas corrientes, aguas calientes, cloacas. Visítese. Títulos perfectos. Informes, 351 San Martín 361.—BRAVO BARROS y Cía. m9

Pueblo y Colonia Manuel José Cobo

Rodeando la Estación Lezama F. C. S.

2.500 HECTAREAS, EN CHACRAS, QUINTAS Y SOLARES

HOY á la 1, allí mismo

AUNQUE LLUEVA

Los interesados en asistir al remate deberán tomar el tren que sale de Constitución á las 7.10 de la mañana y que llega á Lezama á las 10.35. Dicho tren llevará dos coches restaurant que quedarán en Lezama hasta la terminación del remate.

Bravo Barros & Cía.

CASAS

TALCAHUANO 289 al 293 Entre Sarmiento y Cangallo. Una gran propiedad de renta en el paraje más central de la metrópoli. Planta baja, 4 pisos altos y subsuelo. Produce $ 20.040 al año. Base, $ 140.000. El comprador deberá continuar con una hipoteca de $ 100.000 que vence el 8 de Junio de 1914 al 8 1/2 o/o, por semestres anticipados.
EL VIERNES 14 de Marzo, á las 3, en nuestro hall, 351 San Martín 361. Ad Corpus.

DISTRIBUCION

PLANTA BAJA: Local para negocio y patio. Produce con contrato hasta Diciembre de 1915 $ 250 mensuales.
PISOS ALTOS: Son 4. Cada uno con una casa de familia independiente, con vestíbulo, sala, comedor, 3 habitaciones, baño, cocina con económica y á gas pieza de servicio y corredor. Producen $ 280, 290 y 300 mensuales. El departamento del segundo piso está desocupado.
SUBSUELO: — Amplio local con entrada y zaguán independiente y pieza de portero. Está desocupado. Ofrecen $ 160 mensuales de alquiler.
CONSTRUCCION: —Muy sólida, frente piedra artificial, puertas, vidrieras y balcones de hierro y cristales, cortinas y cerrojos metálicas, zaguán revestido de mármoles, puerta cancel de cristales, ascensor, escaleras de mármol, pinturas al óleo, cielos rasos de yeso, empapelados, pisos pino de tea encerados, carpintería de cedro, medianeras de [illegible] extranjeros, instalaciones de luz eléctrica y obras sanitarias. Visítese. Títulos perfectos. Informes, 351 San Martín 361. — BRAVO BARROS y Cía. f25

CASA-QUINTA EN SAN VICENTE.—En el centro del pueblo. Con frente al bulevar Sarmiento 489 y á la calle España y N. Avellaneda. A 3 cuadras de la plaza y del tranvía á la estación y á 4 del vapor rumbo de General Belgrano á San Vicente. Base, $ 6.500. Mitad al contado y el resto á un año, con hipoteca y 7 o/o anual, por semestres anticipados.
EL LUNES 10 de Marzo, á las 3 de la tarde, en nuestro hall, 351 San Martín 361. Mide 98v20 á la calle Sarmiento por 70v43 sobre las otras dos. Superficie, 6.917 varas cuadradas. Ad corpus. 4 piezas, baño, cocina, corredor, galpón, gallineros, molino con calderas, parral, frutales y quinta. Visítese. Títulos perfectos. Informes, 361 San Martín 361 ó en Lomas, Avenida Meeks 66.—BRAVO BARROS y Cía. m7

CASA CENTRAL EN BANFIELD. Calle Belgrano 1439. A media cuadra de la calle Maipú (adoquinada y con tranvía), á 2 1/2 de la estación y á 8 de la Avenida Alem (con tranvía eléctrico hasta la capital). Base $ 18.500. Mitad al contado y el resto á 1 año, con hipoteca y 8 o/o anual, por semestres anticipados.
EL DOMINGO 9 de Marzo, á las 5 p. m., en la misma propiedad. 10 varas por 50. Ad corpus. Tiene sala, antesala, comedor, 3 dormitorios, baño, cocina, pieza y 2 patios, jardín y parral, pozo con bomba y aguas corrientes; luz eléctrica; verja de material y hierro. Verdia. Visítese. Títulos perfectos. Escrituras por Luis E. Grasso. Informes, 351 San Martín 361 y en Lomas, Av. Meeks 66.—BRAVO BARROS y Cía. m2

EN LOMAS — PARA HABITACION y renta. — Avenida Alem 414 y 416. Empedrado y tranvía eléctrico al frente. A 5 1/2 cuadras de la estación. Edificio de altos, moderno. Dos cómodas casas de familia. Base, $ 32.000. Cuarta parte al contado y el saldo á 1, 2 y 3 años, con hipoteca y 7 por ciento anual, pagadero por semestres adelantados.
EL DOMINGO 9 de Marzo, á las 4.30 de la tarde, en la misma propiedad. 10 varas de frente por 41.17 de fondo. Ad Corpus.
BAJOS.—Vestíbulo, sala, antesala, comedor, 3 dormitorios, baño con instalaciones, cocina con económica y pieza de servicio, galería y verada de mosáicos, luz eléctrica y aguas corrientes.
ALTOS—Igual á la anterior. Están desocupadas. Visítense Llaves, Avenida Meeks 66. Títulos perfectos. Informes, 351 San Martín 361 ó en Lomas, Avenida Meeks 66.—BRAVO BARROS y Cía. m1

EN EL CENTRO DE LOMAS Una amplia casa habitación y un terreno contiguo. Avenida General Rodríguez 444 y 446 entre Rivera y Pereyra Lucena. A una cuadra de la plaza é iglesia, á 2 de la avenida Alem y del tranvía eléctrico y á 1 de la estación. Adoquinado al frente. Base pesos 29.500 la casa y pesos 7.500 el terreno.
EL DOMINGO 16 de Marzo á las 4.30 en las mismas propiedades.
CASA: 28 varas por 53, 1.219 varas cuadradas. Sala, antesala, 4 dormitorios, gran comedor, guardarropa, baño con instalaciones y azulejos, galerías de mosaicos, cobertizos, despensa, cocina 3 piezas de servicio, carbonera, pileta de lavar, aljibe, molino con cañerías, parral, entrada para coche, gas y luz eléctrica, vereda.
TERRENO: 15 varas por 53, 795 v. c. Verja de material y hierro, jardín, cochera, caballeriza con aljibe. Está desocupada. Visítese. Las llaves al lado núm. 422. Títulos perfectos. Escrituras por Enrique Lalanne. Informes y planos 351 San Martín 361 ó en Lomas, Avenida Meeks 66.—BRAVO BARROS y Cía. m7

CASA EN BARRACAS — JUDICIAL, Santa Magdalena 663, entre Iriarte y Santa Rosalía. Con adoquinado al frente, á tres cuadras de la calle Vieytes y á dos de la estación Barracas del F. C. Sud. Juez doctor Padilla, secretaría Luna Valdez, testamentaría de doña Rosa Suárez de López. Base retasada, $ 178.60 pesos.
EL DOMINGO 16 de Marzo á las 3, en la misma propiedad. Mide 7.20 metros (8.21 v.) por 24.68 m. (63.13 v.) en un costado 55.45 y 64.02 v.) en el otro y 8.50 m (9.01 v.) en el contrafrente. Tres piezas y una más de madera. Seña 8 por ciento. Comisión 2 por ciento internos. 351 San Martín 361.—BRAVO BARROS y Cía. m8

DEAN FUNES 1112, ENTRE la Avenida San Juan y Humberto I. Adoquinado y tranvía eléctrico al frente. Buena casa habitación. Base $ 19.000, pudiendo pagar el comprador $ 10.000 el 31 de Octubre de 1913, con 9 o/o de interés.
EL DOMINGO 9 de Marzo, á las 4 p. m., en la misma propiedad. Mide 9v60 (11 varas 05) de frente por 38m90 (44v92) en un costado y 33m68 (38v80) en el otro, en línea quebrada. Contrafrente 14m15 (16 varas 34). Número 150, sala con balcón, 3 dormitorios, baño, cocina. Pieza alta de servicio y patio de mosaicos. Número 164: 3 departamentos con 2 y 3 piezas, baño, cocina, pieza alta de servicio y patio de mosaicos, corredor, motor eléctrico para el agua. Visítense. 8 o/o á cuenta de precio. Comisión 2 o/o. Informes, 351 San Martín 361.—BRAVO BARROS y Cía. m7

"VILLA MARIA", EN TEMPERLEY. La casa quinta Avenida Garibaldi esquina Bolívar, en terreno de 2.772 varas cuadradas. A 6 cuadras de la Avenida Meeks y del tranvía eléctrico y á 13 de la estación Rodeada por las quintas de Fernández, Vago, Arizzi, Noguera y otros. Base $ 13.000.
EL DOMINGO 9 de Marzo, á las 4.30, en la misma propiedad, 32v33 á Garibaldi por 74v66 á Bolívar, con un martillo á favor en el fondo de 29v32 por 72v28. Ad corpus. Vestíbulo, sala, comedor, cuatro dormitorios, baño con instalaciones, cocina con económica, sala, una pieza alta de servicio, pileta de lavar, patios y galerías. En cuerpo separado: 2 cocheras, caballeriza, pieza alta para el cochero, galpón, gallineros, molino con pozo semisurgente y quinta. Visítese. Títulos perfectos. Informes, 351 San Martín 361 y en Lomas, Avenida Meeks 66.—BRAVO BARROS y Cía.

GÜEMES 3257, judicial — Entre Billinghurst y Coronel Díaz. Adoquinado al frente. A una cuadra de la Avenida Santa Fe. Casa-habitación, moderna, en perfecto estado, juez doctor Gigena, secretaría doctor Rawson, testamentaría de don Eduardo Lama. Base, pesos

BRAVO BARROS & Cía.

40.000 *VARAS EN SAN MI-*guel, en 8 lotes de 5.000 varas. Con frente á las calles Florencio Romero, Muñoz y dos más sin nombre. En el centro del pueblo. A 8 cuadras de la plaza principal é iglesia, á 7 de la estación del F. C. P. y á 100 metros de la Avenida León Gallardo. Base, $ 0.40 la vara, 1/3 parte al contado y el resto á 1 y 2 años con hipoteca y 8 1/2 por ciento anual, por semestres anticipados.

EL LUNES 10 de Marzo, á las 3, en nuestro hall, 351 San Martín 361. Miden 60 varas de frente, por 84 de fondo. Cerco de alambre tejido al frente. Títulos perfectos. Escrituras por la oficina de H. Xifra. Informes y planos, á nuestra casa central 6 Cabildo 1978.—BRAVO BARROS y Cía.

EN EL CENTRO DEL CABA-llito.—Un lote en la calle Yerbal 1143, entre Paysandú y Espinosa, con confrente á la vía del ferrocarril. A 1 cuadra de Rivadavia.—y á 2 de la estación Caballito. Entre edificios Base definitivo $ 50 la vara, pagaderos $ 10.000 al contado, $ 10.000 á seis meses y el resto á un año con garantía hipotecaria y 8 por ciento por semestres anticipados.

EL VIERNES 14 de Marzo, á las 3 de la tarde, en nuestro hall, 351 San Martín 361. 9 varas por 47,50. Superficie, 807.50 v. c. El adoquinado es por cuenta del comprador. Títulos perfectos. Las escrituras deberán firmarse antes del 12 de Noviembre próximo. Informes, 351 San Martín 361.—BRAVO BARROS y Cía. m2

TERRENOS EN TEMPER-ley.—5 lotes calle Liniers esquina Vicente López. A una cuadra de la calle 24 de Mayo (empedrada y con tranvía á Vte. Turdera) y á 6 de la estación y del tranvía eléctrico de la avenida Mitre. Base, pesos 3.50 la vara, 1 parte al contado y el resto á 1, 2 y 3 años con hipoteca y sin interés.

EL DOMINGO 9 de Marzo, á las 3 de la tarde, en los mismos terrenos. Miden de 12 á 19.28 varas de frente por 30.45 y 70.45 de fondo. Superficie de 365 á 1.358 v. c. Son terrenos altos, cultivados, cercados con alambre tejido y rodeados de casas-quintas. Títulos perfectos. Escrituras por la oficina de don Pascual S. Gargiulo. Informes y planos, 351 San Martín 361 y en Lomas, Avenida Meeks 66.—BRAVO BARROS y Cía. m2

CENTRALES — EN MAR del Plata. Dos lotes bien situados, Gascón entre Olavarría y Güemes. En la manzana A, quinta 135. A 300 metros del boulevar Marítimo, de la playa y del mar. A igual distancia de la nueva estación del F. C. ... y dentro de un núcleo de construcciones modernas é importantes, que dan realce y significación al sitio. Base 17 pesos la vara. Tercera parte al contado, tercera parte á 6 meses y tercera parte á un año de plazo, con garantía hipotecaria y 6 o/o de interés por semestres adelantados.

EL MIERCOLES 19 de Marzo á las 5.30 en los mismos terrenos. Mide cada lote 10 varas por 40. Superficie 400 varas cuadradas cada uno. Escrituras por la oficina del señor Nicolás A. Rodríguez. Informes y planos, 351 San Martín 361. BRAVO BARROS y Cía. mT

LO MEJOR DE BELGRANO Un amplio terreno en la avenida Cabildo 1828 entre Pampa y Sucre. En el barrio de los Bancos y del comercio y en el sitio más importante de la gran avenida. Es el terreno más indicado para levantar una gran construcción de renta. Base pesos 100 la vara, pudiendo pagarse el excedente á un año con hipoteca y 7 o/o de interés adelantado.

EL DOMINGO 16 de Marzo á las 5 en el mismo terreno. 12x53 por 40x53. Superficie 510.15 varas cuadradas. Tiene algunas construcciones. Títulos perfectos. Informes y planos, 351 San Martín 361.—BRAVO BARROS y Cía. mT

ESQUINA CENTRAL EN Lo-mas.—Calles Italia y Sixto Fernández. A 1 cuadra del boulevar Necochea. A 4 de la Avenida Meeks y del tranvía eléctrico y á 8 de la estación. Base, $ 5 la vara. 1/3 parte al contado y el resto á 6 y 12 meses con hipoteca y sin interés.

EL DOMINGO 9 de Marzo, á las 4 p. m. en el mismo terreno. 18.32 varas á Italia por 41.57 á Sixto Fernández, 40x78 en el costado Norte y 9x14 en el otro costado. 678.96 v. c. Tiene cerco tejido y vereda al frente. Títulos perfectos. Informes y planos, 351 San Martín 361 y en Lomas, avenida Meeks 66.—BRAVO BARROS y Cía.

PUEBLO Y COLONIA ATA-nasio Ceballos. A 4 años de plazo. Liquidación final de los solares, quintas y chacras que rodean la estación Atanasio Ceballos (antes Speluzzi) del F. C. O., ramal de Roberts á Trenque Lauquen. Ingeniero Luiggi. En la sección 1a. de la Pampa, á 2 leguas al Este de la estación Chanilao (empalme de los FF. CC. Pacífico y Oeste), y á 4 leguas al Oeste de la estación y pueblo de Intendente Alvear. Tierras superiores de gran capacidad agrícola, inmejorables para el cultivo de cereales, sin tosca, y con agua dulce á 4 y 5 metros. Venta liberal con opción y sin base. Forma de pago: los solares, mitad al contado y mitad á un año sin interés. Las quintas y chacras, 20 o/o al contado y el resto á 1, 2, 3 y 4 años de plazo con garantía hipotecaria y 6 o/o de interés.

EL SABADO 29 de Marzo á las 3 en la estación Ceballos. La venta comprende 32 manzanas divididas en solares de 1.000 m. c. cada uno, 23 quintas de 1, á 6 hectáreas y 24 chacras de 10 á 123 hectáreas. Todas las fracciones con frente á calles. A los compradores de solares que edifiquen dentro de los seis meses del remate se les dará 10.000 ladrillos, gratuitamente. Posesión inmediata. Títulos perfectos. Todo listo y en orden. Escrituras dentro de los treinta días del remate en Olavarría, por ante la oficina de don Arturo Forteza. Informes y planos, 351 San Martín 361.—BRAVO BARROS y Cía. m5

EN BURLINGHAM — EN el paraje conocido por Villa del Club 6.000 varas cuadradas en un lote, en frente á las calles Maipú, Urquiza y San Martín, esta última con tranvía eléctrico proyectado al Campo de Mayo á 200 metros del cruce de los caminos de Pilar á Morón y de San Miguel á Buenos Aires, á 4 cuadras del Club á cinco de la parada kilómetro 14 del A. Rural á Campo de Mayo y á 12 de la estación del F. C. P. Sin base á tanto la vara cuadrada. Tercera parte al contado, tercera parte á 6 meses y tercera parte á un año de plazo á pagarés hipotecarios y 8 o/o de interés anual, por semestres adelantados.

EL SABADO 15 de Marzo á las 3 p. m. en nuestro hall, 351 San Martín 361. Mide 89x21 á Maipú, 20 varas á Urquiza y 80 á San Martín. Superficie 5.335.12 v. c. Títulos perfectos. Informes y planos 351 San Martín 361 ó en Belgrano Caballito 1978. BRAVO BARROS y Cía. mT

TERRENOS EN QUILMES Judicial. Seis lotes, cinco en la calle 3 de Febrero entre San Martín y Moreno, y el otro en la calle San Martín esquina Alsina. Orden del juez doctor Balarino, secretario doctor Rocha, testamentaría de don Francisco L. Casares.

EL DOMINGO 16 de Marzo á las 3 y 3.30 en los mismos terrenos.

A LAS 3: Cinco lotes, 3 de Febrero entre San Martín y Moreno. A dos cuadras de la estación del ferrocarril y á 3 del tranvía. Mide cada uno 8m66 por 34m64. Superficie 300 m. c. 1.400 v. c. cada lote. Base 8 pesos los 75 decímetros cuadrados ó sea la vara cuadrada.

A LAS 3.30: Un lote calle San Martín esquina Alsina. Tranvía eléctrico al frente. A dos cuadras y media de la estación. Mide 17m.3... á San Martín por 31m61 á Alsina. Superficie 550 metros cuadrados 1400 v. c. Base 8 pesos los 75 decímetros cuadrados ó sea la vara cuadrada. Escrituras por la oficina de don Juan E. Jones. Informes y planos, 351 San Martín 361 y en Lomas, Avenida Meeks 66.—BRAVO BARROS y Cía.

PUEBLO Y COLONIA ATA-nasio Ceballos. A 4 años de plazo. Liquidación final de los solares, quintas y chacras que rodean la estación Atanasio Ceballos (antes Speluzzi) del F. C. O., ramal de Roberts á Trenque Lauquen. Ingeniero Luiggi. En la sección 1a. de la Pampa, á 2 leguas al Este de la estación Chanilao (empalme de los FF. CC. Pacífico y Oeste), y á 4 leguas al Oeste de la estación y pueblo de Intendente Alvear. Tierras superiores de gran capacidad agrícola, inmejorables para el cultivo de cereales, sin tosca, y con agua dulce á 4 y 5 metros. Venta liberal con opción y sin base. Forma de pago: los solares, mitad al contado y mitad á un año sin interés. Las quintas y chacras, 20 o/o al contado y el resto á 1, 2, 3 y 4 años de plazo con garantía hipotecaria y 6 o/o de interés.

EL SABADO 29 de Marzo á las 3 en la estación Ceballos. La venta comprende 32 manzanas divididas en solares de 1.000 m. c. cada uno, 23 quintas de 1, á 6 hectáreas y 24 chacras de 10 á 123 hectáreas. Todas las fracciones con frente á calles. A los compradores de solares que edifiquen dentro de los seis meses del remate se les dará 10.000 ladrillos, gratuitamente. Posesión inmediata. Títulos perfectos. Todo listo y en orden. Escrituras dentro de los treinta días del remate en Olavarría, por ante la oficina de don Arturo Forteza. Informes y planos, 351 San Martín 361.—BRAVO BARROS y Cía. mT

ARROYO ENTRE ESMERAL-da y Sulpacha. Dos lotes de dimensiones adaptables al desarrollo de cualquier proyecto arquitectónico. Parte de la antigua fracción de Mihanovich, hoy sección núcleo de palacios y suntuosas mansiones. Sobre la plaza San Martín y las avenidas Alvear y Quintana y en el sitio más descollante de la metrópoli. Base pesos 250 la vara, á largos plazos.

EL VIERNES 14 de Marzo á las 3 en nuestro hall, 351 San Martín 361. Lote 1, manzana D, 16x56 por 24 en un costado y 34 en el otro. Superficie 714 v. c. Linda con el palacio de la legación Austro-Hungara. El comprador de este lote podrá pagar pesos 79.006.48 en cuatro cuotas anuales, contadas desde el día del remate, con garantía hipotecaria y 7 o/o de interés por trimestres anticipados. Lote 9, manzana A. Frente á la legación. Mide 13x70 por 56 en un costado y 30 en el otro. Superficie 400 v. c. El comprador podrá pagar pesos 30.720.64 en las mismas condiciones que el terreno anterior. Títulos perfectos. Informes y planos, 351 San Martín 361.—BRAVO BARROS y Cía. f28

CAMPOS

JUDICIAL CAMPO EN CHI-vilcoy.—Conocido por de Roger. Sobre el camino á Chacabuco. A 2 leguas de la ciudad de Chivilcoy y á una de la estación Huergo del F. C. O. 675 hectáreas de campo bueno, apto para agricultura y ganadería, con aguas dulce desde 5 metros. Lo cruza un pequeño arroyo. Juez doctor Nocera, secretaría Basavilbaso. Autos sucesorios de doña Rosa Desquerre de Bruse. Base, $ 113.33 la hectárea

EL SABADO 15 de Marzo, á las 3 de la tarde, en nuestro hall, 351 San Martín 361. Linda al NE. con la viuda de Mindarry; al NO. herederos de Huergo; al SE. con el camino vecinal y al SO. Luis Prando y viuda de Marc. Está desocupado. Tiene alambrados, población de 3 habitaciones y dependencias, monte de álamos, sauces y acacias y 10 hectáreas de alfalfa. Para visitarlo, dirigirse á los señores Viejtes y Otelza, en Chivilcoy.—8 o/o á cuenta de precio, y por ciento de comisión. Informes, 351 San Martín 361.—BRAVO BARROS y Cía. m3

CHACRAS EN HALSEY — Partido de General Pinto. Parte de las reputados campos del antiguo establecimiento La Adela 696 hectáreas de las tierras más ricas del Oeste de la provincia de Buenos Aires especiales para el desarrollo de la agricultura en general y superiores para la siembra de la alfalfa, con agua dulce á 4 y 5 metros. A una legua al E. de la estación Volta y 1/2 al O. de Halsey, ambas de ferrocarril Oeste. Actualmente se les dedica á la agricultura é invernada, habiendo 200 hectáreas de alfalfa, entremezclada con maíz. Venta en 5 lotes con superficies de 61 á 117 hectáreas todos con frentes á calles. Base 150 pesos la hectárea.

EL SABADO 29 de Marzo á las 2, en Halsey, en el hotel de don Pedro Bruno Lindan con Tetty, Ormachea, Brisso y Lagos. El perímetro exterior está alambrado con postes de quebracho, seis hilos lisos y uno de púa. Dividido en cinco potreros, distribuidos en los lotes existen una población con techo de hierro, molino con tanque australiano, pozo, jagüel y bebedero. Se visitan por la estación Halsey, donde todos los cocheros lo conocen por de Bonahorn. Se entregarán en seguida de levantarse la cosecha. Títulos perfectos. Escrituras en Halsey ó en Buenos Aires, por la oficina de don Antonio Manfany. Informes y planos 351 San Martín 361.—BRAVO BARROS y Cía. m4

CAMPOS POR MENSUALI-dades. En la provincia de Mendoza. A 9 años de plazo. Los campos conocidos por Agua de Toro, en el departamento San Rafael, subdivididos en 150 lotes con superficies de 618 á 637 hectáreas á 40 leguas al Sur de San Rafael y á 30 al SO. de la estación de colonia Alcar con varios proyectos de líneas férreas en la zona, una de las cuales; la de Neuquén á San Rafael y la del F. C. O. á Tolén pasarán muy cerca ó cruzarán estos campos. Terreno llano en general, aplicable á la agricultura y ganadería y en parte, á la siembra de la alfalfa, con pastos variados y abundantes y aguas excelente en todo el campo desde 2 á 15 metros. Contando además gran número de aguadas naturales de inestimable valor. Están poblados desde hace muchos años y en la actualidad pastan allí alrededor de 50.000 cabezas de ganado, vacunos en su mayor parte. Venta decidida y liberal con opción amplia. Base definitiva pesos 66 por mes cada lote incluyendo intereses y amortización durante 108 meses, suma que responden en hipoteca estando pagas las 9 mensualidades que los compradores deberán devolver (4 en el acto del remate y 5 al escriturar), debiendo abonarse las restantes del 10 de cada mes. El excedente de la base podrá pagarse á 12 18 y 24 meses de plazo, con garantía hipotecaria y 8 o/o de interés, por semestres anticipados. La única oportunidad de adquirir una ó más leguas de campo con un desembolso insignificante. Esta operación representa ahorrar mensualmente una pequeña suma de dinero, que en el transcurso de 108 meses sin mayor sacrificio significa hacerse propietario de una fracción de campo valioso, que puede llegar á valer una fortuna, pues el dinero empleado en campos de inmediato porvenir y en estas condiciones produce siempre óptimos beneficios.

EL LUNES 31 de Marzo á las 3 p. m. en nuestro hall, 351 San Martín 361. El campo en conjunto, comprende el lote 3, fracciones 4, 5 y 6, sección tercera y media al Norte, con William Turnbull y Banco Nacional en liquidación, al Este, con la Pampa Central; al Sur, con la Compañía de Tierras de Mendoza (Luis Wateux, Ricardo Hoffer y otros) y al Oeste, con Roberto Reyshlago y Carlos Prah, (hoy varios). Tienen mensura judicial aprobada, habiendo sido medidos y amojonados por el ingeniero señor Félix Córdoba. Hay 12 poblaciones y 2 casas de negocio, que pertenecen á los pobladores. Hay además, un arroyo de riquísima agua y varios manantiales y jagüeles. Los campos se visitan por San Rafael. De allí los interesados deben dirigirse á Cañada Seca (á 7 leguas) al hotel de Saturnino Castro, que conoce el campo y sus pobladores, siguiendo después por Colonia Las Malvinas, Colonia Ponon-Trepun, Puesta del Agua (casa de negocio de Funes); los Pejos y La Escondida (casa de negocio de Jaime Soler) donde hay también colegio y oficina meteorológica nacional y es punto de importancia. Desde aquí hasta el campo, hay 12 leguas de buen camino. Títulos perfectos. Escrituras dentro de los 30 días del remate, por ante el escribano don Enrique de la Vila. Informes y planos, 351 San Martín 361.—BRAVO BARROS y Cía.

PUEBLO Y COLONIA MA-nuel José Cobo. Parte de las reputadas tierras de los establecimientos "La Belén y Las Barrancas". En la estación Lezama del F. C. del Sud, partido de Chascomús, 2.500 hectáreas divididas en solares, quintas y chacras. Tierras excepcionales. Huertas, quintas, chácaras, cabañas grandes, eucaliptus, todas las industrias ruras se hacen allí la mejor de las ubicaciones. Liquidación resuelta, sin base, con opción amplia. 20 o/o al contado y el resto en cuatro cuotas iguales á uno, dos, tres y cuatro años de plazo, con garantía hipotecaria y 1 o/o de interés.

EL DOMINGO 16 de Marzo á las 4 p. m. á la tarde en la estación Lezama, ferrocarril del Sud (aunque llueva). La venta comprende 73 manzanas divididas en fracciones de todos tamaños, 114 quintas con superficies desde 1 hasta 6 hectáreas y 42 chacras desde 12 á 82 hectáreas, todas con frente á calles. En la mañana 86, frente á la estación existe un edificio en cal, compuesto de salón para negocio, comedor, billar, 6 cuartos, baño, 2 pisos de servicio y cocina. Cochera de madera y galpón de cinco. Lo ocupa el hotel Centenario. En cuerpo separado existe otra población de 4 piezas, cocina y galería. Se entregarán amojonadas en seguida del remate. Títulos perfectos, todo listo y en orden. Escrituras en Buenos Aires, oficina de don José Agustín Navarro, en Chascomús, oficina del señor Angel Olmos. El día del remate correrá un tren expreso de Lezama á Constitución que parará en las estaciones Chascomús, Altamirano y Ferrari, á fin de volver en el día. Los interesados en asistir al remate deberán tomar el tren que sale de Constitución á las 7 y 10 de la mañana y que llega á Lezama á las 10 y 35. El referido tren llevará un coche restaurant que quedará en Lezama hasta la terminación del remate. Seña $ 0.00. Comisión 2 o/o. Informes y planos, 351 San Martín 361.—BRAVO BARROS y Cía.

PUEBLO Y COLONIA MA-nuel José Cobo. Parte de las reputadas tierras de los establecimientos "La Belén y Las Barrancas". En la estación Lezama del F. C. del Sud, partido de Chascomús, 2.500 hectáreas divididas en solares, quintas y chacras. Tierras excepcionales. Huertas, quintas, chácaras, cabañas grandes, eucaliptus, todas las industrias ruras se hacen allí la mejor de las ubicaciones. Liquidación resuelta, sin base, con opción amplia. 20 o/o al contado y el resto en cuatro cuotas iguales á uno, dos, tres y cuatro años de plazo, con garantía hipotecaria y 1 o/o de interés.

EL DOMINGO 16 de Marzo á las 4 p. m. á la tarde en la estación Lezama, ferrocarril del Sud (aunque llueva). La venta comprende 73 manzanas divididas en fracciones de todos tamaños, 114 quintas con superficies desde 1 hasta 6 hectáreas y 42 chacras desde 12 á 82 hectáreas, todas con frente á calles. En la mañana 86, frente á la estación existe un edificio en cal, compuesto de salón para negocio, comedor, billar, 6 cuartos, baño, 2 pisos de servicio y cocina. Cochera de madera y galpón de cinco. Lo ocupa el hotel Centenario. En cuerpo separado existe otra población de 4 piezas, cocina y galería. Se entregarán amojonadas en seguida del remate. Títulos perfectos, todo listo y en orden. Escrituras en Buenos Aires, oficina de don José Agustín Navarro, en Chascomús, oficina del señor Angel Olmos. El día del remate correrá un tren expreso de Lezama á Constitución que parará en las estaciones Chascomús, Altamirano y Ferrari, á fin de volver en el día. Los interesados en asistir al remate deberán tomar el tren que sale de Constitución á las 7 y 10 de la mañana y que llega á Lezama á las 10 y 35. El referido tren llevará un coche restaurant que quedará en Lezama hasta la terminación del remate. Seña $ 0.00. Comisión 2 o/o. Informes y planos, 351 San Martín 361.—BRAVO BARROS y Cía.

CAMPOS DE CAÑADA de Gómez. Parte de las famosas tierras del establecimiento Santo Domingo, de Frías. 4.500 hectáreas en lotes de 16 á 265 hectáreas, rodeando la estación Villa Eloisa del F. C. A. (ramal de Cañada de Gómez á San Ricardo). A sólo 70 kilómetros de la ciudad del Rosario, á una legua al Norte de la estación Arequito, á dos al NE., de San José de la Esquina y á 5 al SO. de Cañada de Gómez. Tierras fértilísimas, las mejores para cereales y alfalfa, como puede comprobarse allí, con agua dulce subterránea desde tres metros. Allí puede comprarse hasta para ganar dinero, fraccionando los lotes en pequeñas quintas y solares sin base. Con opción. Tercera parte al contado, tercera parte á un año y tercera parte á dos años de plazo con garantía hipotecaria y 8 o/o de interés. Juez, señores antiguos.

EL DOMINGO 23 de Marzo á las 2 en Cañada de Gómez, en el salón de la Sociedad Italiana. Es campo excepcional, alto, parejo, apto para toda aplicación rural. Lindan con la vía del F. C. C. Argentino y con los señores Eduardo y Ricardo Frías y doña Eloisa F. de Martínez de Hoz y con el río Carcarañá. Los lotes amplio numerados se entregarán amojonados. Están dedicados á la agricultura y arrendados hasta el 1º de Marzo de 1914. Los compradores recibirán hasta esa fecha el concepto de arrendamiento $ 15 y 20 por hectárea, según lote. Para visitarlos, en la estación Villa Eloisa habrá un coche todos los días y los viernes. Los que deseen pueden también visitarlos por la estación San José de la Esquina ó desde Cañada de Gómez. Títulos perfectos. Escrituras en el Rosario, por ante los escribanos señores Munuce y Covernton. Informes y planos, 351 San Martín 361.BRAVO BARROS y Cía. mT

10.000 HECTAREAS EN EL Río Negro.—En la sección XI, legua B, lote 3. A siete leguas á SO. de la estación Juan de Garay y á igual distancia al SE. de Pichi-Mahuida las dos del ferrocarril del Sud. Campos inmejorables para el desarrollo de la ganadería con buenos pastos y aguas. Lindan con el conocido establecimiento La Elevina. Venta en un lote. Base definitiva, $ 17 la hectárea.

EL MIERCOLES 26 de Marzo, á las 3 de la tarde, en nuestro hall, 351 San Martín 361. Linderos, al Norte, M. Muyano, á Sud R. y J. Wantel, al Este, la estancia La Elevina y al Oeste Etcheverri. Alambrado en todo su perímetro con 7 hilos lisos de púa; población de hasta de dos piezas, dos molinos, dos aguadas, dos tanques, bebederos, corrales rústicos y un pequeño potrero. Actualmente se le dedica á ganadería. Se visita por Juan J. Quiroga, haciéndose cargo de don Guillermo Pinto. Títulos perfectos. Informes y planos, 351 San Martín 361.—BRAVO BARROS y Cía. m8

JUDICIAL — 5 LEGUAS EN la Pampa. Los carruajes conocidos por La Ventura, le Mufiu en la sección 2a. que comprenden 4 lotes 12 y 13 que no del 5 de la fracción C. A 7 leguas al Oeste de la estación Caleufú, á igual distancia al Norte de Euranello á 8 al NO. de Conhelo, la 4a. al SO. de Ingeniero Luiggi y á 12 al Sur de Rancul. Además el ramal en construcción Jo Trenel hacia el Oeste, cuyas líneas funcionan ya hasta Caleufú Cuzarí, estos campos por estimado NO 1.500 hectáreas de terreno en general llano cubierto de una gruesa capa vegetal que lo hace apto para la agricultura, tendiendo aguadas, en abundancia, pozos excelentes para la crianza de ganados y aguas dulces subterráneas. Venta en 5 lotes de 1.500 hectáreas, término medio, cada uno todos con alambrados, poblaciones y mejoras. Orden de los doctor Repetto, secretaría Mackay Zapiola, testamentaría de doña Leocadia Arribeluaga de Miñón. Base uniforme 25 pesos la hectárea. 1/2 al contado y el resto á un año de plazo con pagarés hipotecarios y 8 o/o de interés anual.

EL MARTES 1o de Abril á las 3 en nuestro hall, 351 San Martín 361. Después detalles completos. Entretanto, visítense por la estación Caleufú y pídanse informes y planos en nuestra casa 351 San Martín 361.—BRAVO BARROS y Cía. m8

7.499 HECTAREAS EN EL Chaco, en frente á la margen Sur del río Chico, punto del empalme de la colonia para familias Pedro Sud Africa. Los lotes 5, 7 y 8, fracción B, sección D. En la región del petróleo de Comodoro Rivadavia y á 12 leguas del ferrocarril de este puerto á colonia Sarmiento. Campos de primer orden con parte de sembrado el 11e, en el que, debido á la fertilidad de las tierras pueden cultivarse con todo éxito la alfalfa y los cereales en general. Venta en un solo lote. Base definitiva pesos 8 la hectárea.

EL MIERCOLES 26 de Marzo á las 3, en nuestro hall, 351 San Martín 361. Tiene 3 poblaciones de 2 piezas cada una, bien construidas. El río Chico, que corre por el costado Norte, es aguada permanente de la mejor calidad. Títulos perfectos. Informes y planos, 351 San Martín 361.—BRAVO BARROS y Cía. m8

TERCER REMATE FERIA de haciendas generales en Mercedes (San Luis), en nuestras instalaciones, entre las señores Guillet y de la Canal.

LOS DIAS VIERNES 14 y SABADO 15 de Marzo á las 2 p. m. y á las 9 a. m. respectivamente. Detalle de las haciendas consignadas hasta la fecha:

650	novillos y vacas gordas en lotes.
200	novillos especiales en carne gordura.
200	novillos cuarteones media gordura
145	bueyes gordos.
100	bueyes de trabajo é invernada.
400	vacas con cría.
220	novillitos para invernar.
970	novillos y vacas de invernada, en mes.
170	vaquillonas gordas.
500	vacas mestizas para cría é invernada.
160	novillos y novillos carne gorda.
330	terneros y terneras de 1 año.
45	lechones gordos.
70	conejos tipo liviano.
35	caballos tipo y silla.
10	mulas especiales.
1.0	capones gordos

Comisión 2 o/o al comprador y 2 o/o al vendedor en hacienda vacuna y menor 3 o/o en caballares y reproductores. Mayores informes á nuestro representante en ese señor Secario Luna ó en nuestra casa central 351 San Martín 361. Buenos Aires.—BRAVO BARROS y Cía. m8

Delfor del Valle

En el DOCK SUD

En la manzana 299

El Domingo 16 de Marzo á las 4

21 LOTES

En 50 mensualidades

Base, $ 8 v. c.

Pidan planos, PERU 161.

DELFOR DEL VALLE.

EN EL DOCK SUD — EL primer remate del año. La mejor situación. 21 lotes en 50 mensualidades, en la manzana 299, sobre la Avenida Estévez y las calles Alsina y Bolívar. A 1 cuadra del tranvía eléctrico y á dos del puerto. Base, $ 8 la vara cuadrada. Seña $ 10 por mensualidades mensualidades al frente y el saldo provisional en las restantes pagaderas en el Banco de Castilla y Río de la Plata, Chacabuco 82, desde el 16 de Abril de 1913. Posesión inmediata. Descuento del 15 por ciento por pago al contado. Título perfectos.

EL DOMINGO 16 de Marzo, á las 4 de la tarde, en los mismos terrenos. Seña, dos mensualidades. Comisión, 2 por ciento. Planos, Perú 161.—Delfor del Valle. v16

F. Consenla y Cía.

EN AVELLANEDA — TRES lindas casitas ubicadas en el centro de Piñeiro, especiales para obtener buena renta. Por estar rodeadas de importantes establecimientos industriales y donde la propiedad aumenta diariamente de valor.

CALLE Agüero 260 338 y 346 entre Pi de Gibbons y Alderete, á una cuadra de Rivadavia. 10 por 41 varas, 4 piezas de material y otras comodidades. Base de cada una pesos 7.000.

Calle Rossetti 57, entre Pavón y Domínguez, con el tranvía del puerto y el 102 en ambas esquinas, á sólo una cuadra de la estación Avellaneda. F. C. S. terreno de 9 por 38 varas, sala, dos dormitorios comedor cruzado, cocina, mosaicos, vereda de piedra, agua corriente y otras comodidades. Base 10.000 pesos.

EL DOMINGO 9 de Marzo á las 4 y 4.30 p. m. respectivamente, sobre las mismas propiedades. Por datos é informes, Mitre 1, Avellaneda.—F. Consenla y Cía. m6

Francisco Abalo

HOY

Hora	Ubicación	Base $ m n.
3.30	4 lotes, Varela, Avelino Díaz, Pedernera y Santander	3.— v. c.
3.30	1 lote, Baradero entre Convención y Directorio	10 v. c
3.30	Esquina Ensenada y Convención	11 v. c.
3.30	Casa Baradero 428. A plazos	11.000
3.30	Con cédulas, Pedernera 1548	4.800
4.—	Casa á plazos, Varela número 1217	1.000
4.—	Casa Culpina 791. (Vendida)	
4.—	Esquina Varela y Recuero	10 v. c.
4.—	Terreno Varela entre Merlo y Lobos. A plazos. Vara cuadrada	13.50
4.—	Terreno Dungeness entre Cuenca y Campana. A plazos	5 v. c.
4.30	Casa Tandil 3071. A plazos	4.800
4.30	Casa Avenida Gaona 3071. A plazos	S. base
5.—	Esquina Río Cuarto y Miró	S. base
5.—	Esquina en 3 lotes, Dungeness y Terrero.	12 v. c.
5.30	Casa Muñiz 1893. A plazos	S. base
5.30	2 lotes Vernet y Avenida La Plata	15 v. c.

En las mismas propiedades.

FRANCISCO ABALO.

1p

VARELA Y RECUERO — Ideal esquina, á plazos, con adoquinado pago, con tranvía eléctrico en la esquina, en un barrio de grandes progresos. Mide 10x45.80. Base $ 10 v. c. Mitad al contado y mitad á 1 año, con el interés del 8 o/o. Seña 8 o/o. Comisión 2 o/o. Datos, Bolívar 256.

EL DGO. 9 de Marzo, á las 4.—F. Abalo.

EN LA FLORESTA — CON 11.000 $ en hipoteca al Banco Hogar Argentino. Casa calle Baradero 438, entre Convención y Directorio. Buen edificio de 3 dormitorios, 1 pieza en altos, galería, vestíbulo, jardín al frente, cielo rasos de yeso, pozo semisurgente, dependencias, etc. Mide 10x35. Puede visitarse. Base su hipoteca. Seña 8 o/o. Comisión 2 por ciento. Datos, Bolívar 256.

EL DGO. 9 de Marzo, á las 3.30.—F. Abalo.

EN LA FLORESTA — PRE-cioso lote, calle Baradero entre Convención y Avenida Directorio, lindando con el colegio, la pared del colegio es medianera. Mide 10x43 1/2 varas de fondo. Base pesos 10 v. c. Seña 8 o/o. Comisión 2 o/o. Datos, Bolívar 256.

EL DGO. 9 de Marzo, á las 3.30.—F. Abalo.

EN FLORES — A PLAZOS, con el 7 o/o de interés. Espléndido terreno entre buenos edificios, con adoquinado y vereda pagos, calle Varela entre Merlo y Lobos, en un barrio de progreso. Mide 10 por 40. Superficie, 398 v. c. Base, $ 13.50 v. c. Seña, 8 por ciento. Comisión, 2 por ciento. Datos, Bolívar 256.

EL DOMINGO 9 de Marzo, á las 4.—Francisco Abalo.

EN FLORES — DOS LIN-das esquinas y dos lotes, calles Varela con adoquinado pago, Pedernera, Avelino Díaz y Santander, á liquidar. Base, $ 8 la vara cuadrada, esquina Varela y Avelino Díaz de 16x20. Esquina Pedernera y Santander de 15x15, lote lindero de 10x15 y un lote Santander entre Pedernera y Rivera Indarte, de 10x45, con eléctrico al frente por Varela. La esquina Varela y Avelino Díaz se vende á plazos. Seña 8 por ciento. Comisión, 2 por ciento. Datos, Bolívar 256.

EL DOMINGO 9 de Marzo, á las 4.30 de la tarde.—F. Abalo.

A PLAZOS EN FLORES — Casita de familia, calle Tandil 3071, entre Quirno y San Ramón, edificio de sala un zaguán, 2 dormitorios, 1 pieza de servicio, galería, cielos rasos de yeso, dependencias, oficinas, etc. Base, $ 4.800 Seña, 8 por ciento Comisión, 2 por ciento. Datos, Bolívar 256.

EL DOMINGO 9 de Marzo, á las 4.30 — F. Abalo.

RIO CUARTO Y MIRO — LA esquina más brillante de la localidad, con edificio, dimensiones excepcionales, 21 varas á Río IV y 23 varas á Miró, donde se puede levantar una buena propiedad de renta. Actualmente, constructores á este buen negocio, el adoquinado de Río Cuarto se por cuenta del comprador. Sin base. Seña, 8 por ciento. Comisión, 2 por ciento. Datos, Bolívar 256

EL DOMINGO 9 de Marzo, á las 5.—F. Abalo.

BUENA Y COMODA CASA de familia. A plazos, en un gran barrio de grandes progresos, calle Muñiz 1893, entre Las Casas y Matán á una cuadra de la Avenida La Plata, adoquinada y con tranvía eléctrico á su frente. A plaza de Mayo. Buen edificio de un comedor, 3 dormitorios, baño, galerías, celosías y puertas de cedro en toda la casa, cielos rasos de yeso, patio de mosaico, toda ricamente pintada, pozo con bomba, 9x30. Venta sin base. Seña, 8 por ciento. Comisión, 2 por ciento. Datos Bolívar 256.

EL DOMINGO 9 de Marzo, á las 5.30.—F. Abalo. m2

EN FLORES — PRECIOSO terreno. A plazos, á una cuadra de la Avenida Gaona, próxima á adoquinarse y eléctrico, calle Dungeness entre Cuenca y Campana, entre edificaciones. Mide 10x46 Base, $ 5 vara cuadrada. Mitad al contado y mitad á 2 años con el 8 o/o anual de interés. Seña, 8 por ciento Comisión, 2 por ciento. Datos, Bolívar 256.

EL DOMINGO 9 de Marzo, á las 4.—F. Abalo. m2

AVENIDA GAONA 3051, EN-tre Argerich y Helguera, á plazos, propiedad con gran terreno, á una cuadra de la Avenida Nazca, obsérvación brillante. Edificio, 4 dormitorios un comedor, galerías, tranvía de hierro, dos plazas de madera, pozo semisurgente y árboles frutales. Su terreno mide 10 por 70, apropiada para cualquier industria, 1/3 parte al contado y el resto á 1 y 2 años con el 7 por ciento de interés. Sin base. Seña, 8 por ciento. Comisión, 2 por ciento. Datos, Bolívar 256.

EL DOMINGO 9 de Marzo, á las 4.30 — F. Abalo. m2

EN FLORES — A PLAZOS. La preciosa esquina, Dungeness y Terrero, en tres lotes pequeños, á un paso de Gaona y Bella Vista, con adoquinado y eléctricos. Lotes de 230 á 592 v. c. ubicación codiciada. Base, $ 12 v. c. Seña, 8 por ciento. Comisión, 2 por ciento. Datos, Bolívar 256.

EL DOMINGO 9 de Marzo, á las 5.—F. Abalo m2

EN FLORES — CON CEDU-las á plazos, casita calle Varela 1217 con adoquinado pago y eléctrico al frente. Edificio de 2 dormitorios, cielos rasos de yeso, mosaicos, oficinas etc. Reconoce 2.500 cédulas argentinas, 4.500 pesos á 3 años y 9 meses con el 8 o/o de interés. Base pesos 1.000 al contado. Seña 8 o/o. Comisión 2 o/o Datos, Bolívar 256

EL DOMINGO 9 de Marzo á las 4.—F. Abalo. m4

INDUSTRIALES Y FABRI-cantes, atención, amplio terreno en una de 2 calles Avenida Vernet continuación de la avenida Garay al lado de la avenida La Plata, con adoquinado pago á su frente y á 300 del tranvía á plaza de Mayo entre edificios; ambo bonito con cerco y vereda. Pedido 20 varas de frente por 42.57 varas de fondo en una á un 2 lotes. Venta liberal pasando á base de 15 pesos la v. c. Seña 8 o/o Comisión 2 o/o. Datos, Bolívar 256.

EL DOMINGO 9 de Marzo á las 3.30.—F. Abalo. m6

EN FLORES, CON CEDULAS buena casita, calle Pedernera

V. S. LOBATO y Cía.

Las ventas de HOY

GORRITI entre GODOY CRUZ y Darwin, 871 varas cuadradas. A 3 cuadras de Rivera. Base, $ 12 vara cuadrada.

A LAS 4.

---

8 DE FEBRERO 2220, al lado de la esquina de Mendoza. Casa nueva y lujosa, sobre el paseo de la barranca de Belgrano. 8.72 varas por 24.60; subsuelo, planta baja y otra alta, con todas las comodidades. Base, $ 30.000; 12.000 en cédulas y el saldo mitad al contado y mitad á un año.

A LAS 4.30.

---

8 DE FEBRERO esquina á **MENDOZA**, en 2 lotes: la esquina, de 22 varas por 15 1|2 y el lote, sobre Mendoza, de 9 varas por 22. Sin base; 1|3 parte al contado, 1|3 á 6 meses y 1|3 á 1 año.

A LAS 4.30.

BILLINGHURST 924 entre CORDOBA y SAN LUIS. Linda casita, en 9.60 varas por 14. Base, $ 11.000, con 5.000 en hipoteca hasta 2 años y medio.

A LAS 4.30.

SADI CARNOT 614 entre HUMAHUACA y GUARDIA VIEJA. Casa de familia, á una cuadra de Corrientes, 9.93 varas por 29.60. Base, $ 23.000, con 15.000 en hipoteca hasta 2 años.

A LAS 5.

TUCUMAN 3087|91 entre BERMEJO y ANCHORENA. 10 varas por 21, con edificio antiguo, á 3 cuadras de Pueyrredón, 2 de Córdoba y de Corrientes. Base, $ 15.000, en hipoteca hasta Septiembre de de 1914.

A LAS 5.

V. S. Lobato & Cía.

AVISOS NUEVOS

BOGOTA ENTRE ORAN Y Concordia (al lado del número 3372). Un terreno de muy buenas medidas, en un barrio muy edificado y continuamente progresando; en situación interesante; á 2 cuadras al Norte de Rivadavia y 3 al centro de la plaza de Vélez Sársfield. Venta sin base, al contado. Título perfecto.

EL DOMINGO 16 de Marzo, á las 4. Mide 10 varas de frente por 44. Superficie, 440 v. c. Seña, 8 por ciento. Comisión, 2 por ciento. Informes, Rivadavia 639.—V. S. LOBATO y Cía. m9

DOS TERRENOS EN LI- niers.—Fonrouge entre Acassuso y Ercilla (entre los números 671 y 683), á 6 cuadras de Rivadavia; y Olliden 959, entre Ercilla y Schmidel; los dos de muy lindas dimensiones. Venta sin base, para liquidar, al contado. Título perfecto.

EL DOMINGO 16 de Marzo, á las 5.30, sobre los terrenos. El de la calle Fonrouge mide 10 varas por 34.64 y el de Olliden, 10 varas por 30. Seña, 8 por ciento. Comisión, 2 por ciento. Informes, Rivadavia 639.—V. S. LOBATO y Cía. m9

AL LADO DEL BULEVAR Rivera.—Arguibel 1225, entre Rivera y Guayunas. Propiedad preparada para altos, bien ubicada, en un barrio de grandes progresos y que aumenta siempre en importancia por la proximidad al bulevar Rivera. Base, $ 15.000 incluida en esa suma una hipoteca de 3.000 cédulas argentinas al tipo de plaza. Título perfecto.

EL DOMINGO 16 de Marzo, á las 4 de la tarde. Mide 10 varas por 35.65. El edificio se compone de 4 habitaciones, comedor, una pieza más, otra para servicio en altos, cocina y w. c.; cielos rasos de yeso, pisos de pino tea, patio de mosaico, pozo con bomba, etc. Puede visitarse. Seña, 8 por ciento. Comisión, 2 por ciento. Informes, Rivadavia 639.—V. S. LOBATO y Cía. m9

EN FLORES — REMEDIOS 3074 (antes número 480), entre Quirno y San Ramón. Casa sólida con buen terreno, en barrio muy adelantado; á dos cuadras de la Avenida Directorio, 4 de Provincias Unidas y 6 de Rivadavia. Base, $ 5.000 Título perfecto.

EL DOMINGO 16 de Marzo, á las 4.30. Mide 10 varas por 32. Edificio de 2 piezas grandes, una más chica, cocina de madera y w. c. Galería de mosaico, pisos de pino tea, pozo de balde, cerco de alambre tejido, etc. Renta, $ 45. Seña, 8 por ciento. Comisión, 2 por ciento. Informes, Rivadavia 639.—V. S. LOBATO y Cía. m9

TRELLES 1961 y 1963, EN- tre Camarones y San Martín. Propiedad bien edificada, para negocio y habitación, á una cuadra de las Avenidas Bella Vista y San Martín, ambas con tranvía. Base, pesos 14.000, al contado. Título perfecto.

EL DOMINGO 16 de Marzo, á las 5. Mide 9.46 varas de frente por 42.72. Edificio en cal, compuesto de salón para negocio, dos dormitorios, comedor, una pieza en altos, cocina, baño y w. c.; cielos rasos de yeso, pisos de pino tea, patio de mosaico, pozo con bomba, etc. Seña, 8 por ciento. Comisión 2 por ciento. Informes, Rivadavia 639.—V. S. LOBATO y Cía. m9

DOS CASITAS EN LINIERS á dos cuadras del bulevar Rivadavia, calle Miralla 239 y 243 entre Cosmo y Patrón. Buena ubicación, por la proximidad á Rivadavia, con tranvías, y á 4 cuadras de los talleres. Base, $ 5.000 cada casa. Títulos perfectos. Renta, 40 $ cada una.

EL DOMINGO 16 de Marzo, á las 3. Mide 10 varas por 50, cada una, y su edificio se compone de dos piezas, cocina y w. c. Galería, pisos de pino tea, pozo de balde y cerco de alambre tejido. Seña, 8 por ciento. Comisión, 2 por ciento. Informes, Rivadavia 639.—V. S. LOBATO y Cía. m9

CASAS

MODERNA, PREPARADA para altos. Thorne 484 entre Convención y Directorio, con adoquinado pago, á una cuadra de la importante calle Curapaligüe y del tranvía y á 2 de la avenida Provincias Unidas. Lindo barrio de casas de familia. Base 20.000 pesos, incluida una hipoteca de pesos 15.000 al 8 1|2 o|o, que vence el 21 de Agosto de 1916, con la que deberá cargar el comprador. Título perfecto. Ad corpus.

EL DOMINGO 16 de Marzo á las 5. Mide 10 varas de frente por 26.35 de fondo en un costado, 28.29 en otro y 10.16 en el contrafrente. El edificio, con frente de piedra artificial y balcón con celosías metálicas, consta de sala, vestíbulo con panneaux, escritorio, comedor, 3 dormitorios, cuarto de baño con todos los artefactos, despensa, cocina con intermediarios para agua caliente, una pieza en altos para el servicio, pileta para lavar, etc., cielos rasos de yeso, zaguán con mayólicas, puertas de cedro, patios de mosaico, piso de pino tea, agua corriente, cloacas listas para conectar y demás detalles de una buena construcción. Desocupada. Puede visitarse, las llaves en la cochería de la esquina Directorio y Thorne. Seña 8 o|o. Comisión 2 o|o. Informes, Rivadavia 639.—V. S. LOBATO y Cía. m7

GORRITI ENTRE GODOY Cruz y Darwin.—Terreno amplio en barrio muy edificado y á 3 cuadras del bulevar Rivera. Base, $ 12 v. c. al contado. Título perfecto.

EL DOMINGO 9 de Marzo, á las 4. Mide 9.56 varas de frente por 53.90 de fondo, teniendo en el otro costado, en línea quebrada, 55.40 varas, y en el contrafrente, 16.47. Superficie, 871.33 v. c. La forma del terreno no perjudicaría en nada el edificar y para poner un comercio un depósito, lo cual es inmejorable. Seña, 8 por ciento. Comisión, 2 por ciento. Informes, Rivadavia 639.—V. S. LOBATO y Cía. m3

BILLINGHURST 924, ENTRE Córdoba y San Luis. Casa pequeña, en terreno de muy lindas medidas y ubicación interesante. Venta como judicial, por división de condominio. Base, $ 11.000, en cuya suma se incluye una hipoteca de 5.000 $ al 8 por ciento, que vence el 19 de Octubre próximo, prorrogable por dos años más, y con la que deberá cargar el comprador. Título perfecto. Escrituras por la oficina del señor Ignacio F. Coronado.

EL DOMINGO 9 de Marzo, á las 4.30. Mide 9.60 varas de frente por 14.12 de fondo y 9.90 varas en el contrafrente. Edificio: 2 buenas habitaciones, otra en altos, cocina y w. c.; cielos rasos de yeso, pisos de pino tea, patio de mosaico, etc. Renta, 90 $. Seña, 8 por ciento. Comisión, 2 por ciento. Informes, Rivadavia 639.—V. S. LOBATO y Cía. m2

SADI CARNOT 614 ENTRE Humahuaca y Guardia Vieja. Casa de familia, bien ubicada, á una cuadra de Corrientes, en un barrio edificado todo de propiedades modernas. Base, $ 23.000, incluida una hipoteca de 15.000 $ al 9 o|o, hasta el 7 de Junio próximo, prorrogable por dos años más. Título perfecto. Ad Corpus.

El DOMINGO 9 de Marzo, á las 5. Mide 9.53 varas de frente por 29.60 y 9.78 en el contrafrente. Edificio de sala, comedor, 3 dormitorios, baño, cocina, pieza de servicio en altos, w. c. Cielorrasos de yeso, pisos de pino tea, patio de mosaico, cloacas, adoquinado, etc. Seña 8 o|o. Comisión 2 o|o. Informes Rivadavia 639.—V. S. LOBATO y Cía. f28

TUCUMAN 3087|91 entre Ber- mejo y Anchorena. Terreno pequeño, con edificio antiguo, á 3 cuadras de Pueyrredón y á 2 de Corrientes y de Córdoba. Venta como judicial por división de condominio. Base, $ 15.000, en hipoteca al 7 por ciento que vence en Septiembre de 1914 y con la que podrá cargar el comprador. El excedente al contado. Título perfecto. Escrituras por la oficina del señor Ignacio F. Coronado.

EL DOMINGO 9 de Marzo, á las 5. Mide 10 varas de frente por 21. El edificio, aunque de poca importancia, compuesto de sala, 2 piezas, cocina y w. c., produce pesos 105 mensuales; renta que puede aprovecharse hasta que se resuelva edificar la propiedad que corresponde á la importancia del barrio. Seña, 8 por ciento. Comisión, 2 por ciento. Informes, Rivadavia 639.—V. S. LOBATO y Cía. m2

JUDICIAL — MALVINAS 465 entre Convención y la Av. Directorio. Nueva, de altos y bajos, en un precioso barrio de familias, al lado de la Avenida Directorio, á dos cuadras de Provincias Unidas y á 4 de Rivadavia, entre compacta edificación moderna. Venta por orden del señor juez doctor Jerónimo Balarino, secretaría del doctor Manuel C. Gómez, en el juicio ejecutivo de doña Angélica Peralta Ramos de Balcarce contra don Nicolás Lloy. Base, pesos 35.000. Título perfecto.

EL DOMINGO 16 de Marzo, á las 4.30 de la tarde, en la misma propiedad. Mide 8.67 metros (10.01 varas) de frente por 26.78 metros (30.92 varas) en un costado, 25.07 metros (28.95 varas) en otro y 8.78 metros (10.14 varas) en el contrafrente. Edificio con frente imitación piedra.

CASA BAJA—Hall, dos dormitorios, comedor, cuarto de baño, cocina y dos piezas para servicio en altos.

CASA ALTA—igual á la baja, más un escritorio. Puertas de calle y cancel de cedro, zaguanes y patios de mosaico, pisos de pino tea, vestíbulos, cloacas internas preparadas para conectar, adoquinado y luz eléctrica, etc. Seña 8 por ciento á cuenta de precio. Comisión, 2 por ciento. Informes, Rivadavia 639.—V. S. LOBATO y Cía. m2

En EL CENTRO MAS VALIO- so de Belgrano — 3 de Febrero esquina Mendoza. Una casa nueva y lujosa, obra del arquitecto señor Molina y Vedia, y amplios lotes de terreno entre grandes paredes medianeras. A una cuadra del paseo de las Barrancas y á tres de la estación del ferrocarril y con tranvías en sus dos frentes. Espléndido barrio, totalmente edificado de palacios y chalets. La casa, situada en la calle 3 de Febrero 2220, se venderá con base de $ 30.000, pudiendo el comprador tomar á su cargo una hipoteca de 12.000 cédulas argentinas á estilo de plaza y abonar el saldo mitad al contado y mitad á un año de plazo con 8 o|o y garantía hipotecaria. Los terrenos en la esquina 3 de Febrero y Mendoza, sin base, y pagaderos tercera parte al contado, tercera á 6 meses y tercera á un año, con 8 o|o de interés y garantía hipotecaria. Título perfecto. Escrituras por la oficina de los escribanos señores Huergo y Badino.

El DOMINGO 9 de Marzo, á las 4.30 p. m. La casa, mide 8.72 varas de frente por 24.66 de fondo y se compone de hall, sala, escritorio y comedor en la planta baja, tres dormitorios y cuarto de baño en altos, y en subsuelo dos salas, cocina con económica, antecocina con pileta para lavar, nacecho con patios, dos piezas de servicio y w. c.; hermosa azotea adaptable para terraza, cielorrasos de yeso, pisos interiores de ortocior con dibujos, zócalos de mayólicas en todas las habitaciones, nerería artística, escalera de cedro y mármol, baños con artefactos y azulejos finos, luz eléctrica, gas, campanillas, cañerías metálicas, instalaciones para el servicio de agua caliente de baños y cocinas, jardines al frente y al fondo, etc.

LOS TERRENOS: El lote de la esquina mide 21.95 varas de frente sobre 3 de Febrero, 15.70 al Sur sobre Mendoza, 15.47 al Norte y 21.15 al Oeste. Superficie 343.03 v. c. El lote calle Mendoza entre 3 de Febrero y O'Higgins, mide 9 varas de frente por 22.10 en un costado y 23.19 al otro. Superficie 199.16 varas cuadradas. Seña 8 o|o. Comisión 2 o|o. Informes y planos, Rivadavia 639. — V. S. LOBATO y Cía. f28

TERRENOS

EN MAR DEL PLATA, ARE- nales y Rawson, en 8 lotes; parte de la manzana B, de la quinta 121. A 2 cuadras de la estación, á 4 de la plaza Colón y Paseo General Paz, en una de las situaciones más interesantes del barrio moderno. Sobre calles adoquinadas. Base $ 18 la v. c. 20 o|o al contado y el resto, á 1, 2, 3 y 4 años de plazo, en cuotas del 20 o|o, con 7 o|o de interés anual. Título perfecto. Escrituras por la oficina del señor Eliseo E. Parada en Mar del Plata, ó Mario Novaro en Buenos Aires.

EL DOMINGO 9 de Marzo, á las 4.30, sobre los terrenos. La esquina, 20 varas por 30; 3 lotes en Arenales, de 10 por 30 uno, y por 40 los otros, y 2 sobre Rawson, de 10 varas por 30 y 10 por 30. Daremos opción. El adoquinado de Rawson está á pago; el de Arenales por cuenta de los compradores. Seña 8 o|o. Comisión 2 o|o. Informes y planos, Rivadavia 639 y en la sucursal, al señor Rodolfo P. Peracca (Rambla Mar del Plata).—V. S. LOBATO y Cía. f23

EN MIRA MAR — EN LA sección 4a., á una cuadra de la iglesia y del Gran Hotel y á 3 de la plaza Pueyrredón, dos lotes de 1.000 varas, uno esquina. Base, $ 5 la vara cuadrada. Puede pagarse tercera parte al contado, tercera parte á 5 meses y tercera á un año, con garantía hipotecaria y 7 por ciento de interés anual. Título perfecto. Escrituras por la oficina del señor V. de la Riega, si resultaran dos compradores.

EL MIERCOLES 12 de Marzo, á las 4, en nuestro salón de ventas, Rivadavia 639. Forman parte de la manzana AA, están juntos y miden 20 varas por 50 cada uno. Se dará opción. Ubicación interesante para edificar; muy central y próximo también al mar, y rodeado de chalets. Seña, 8 por ciento. Comisión, 2 por ciento. Informes y planos, Rivadavia 639.—V. S. LOBATO y Cía. m1

EN MIRA MAR, SECCION 6a. En la punta de la loma, dominando el mar. La quinta Los Mirlos en la mitad de la manzana N, á una cuadra del bulevar á la estación, en lotes y 2.500 varas en la manzana Q, formando esquina con frente al bulevar Pueyrredón, y á una cuadra del bulevar á la estación, también en lotes. La ubicación más interesante para edificar. Facilidades de pago. Títulos perfectos. Escrituras por el señor P. S. Garguilo.

EL MIERCOLES 12 de Marzo á las 4. En nuestro salón, Rivadavia 639, venderemos: manzana N, El chalet, (lote 11), con 1.000 v. c. Recién construído: Tiene cuatro dormitorios grandes, comedor, vestíbulo, baño completo, pieza para servicio, cocina, w. c., cloacas interiores, aguas corrientes y muchos otros detalles. Jardín, árboles frutales, cerco de alambre tejido, etc. Base 10.000 pesos. Mitad al contado y mitad á 6 meses, con pagaré hipotecario y 7 o|o de interés anual. Lote 6, otra casita de 2 piezas, cocina y altillo, con 1.000 varas de terreno, árboles aguas corrientes. Base pesos 4.500. Mitad al contado y mitad á 6 meses con pagaré hipotecario y 7 o|o de interés anual. Lotes 2, 3 4 y 5 de 500 y 1.000 v. c. con Arboles, alambre tejido y aguas corrientes. Base pesos 4 v. c. Cuarta parte al contado y el saldo en 3 partes iguales, á 6, 12 y 18 meses de plazo, con 7 oo de interés. La quinta tiene más de 100.000 tamariscos y gran cantidad de otras clases de árboles, molino y tanque australiano. Manzana Q, 8 lotes de 1.000 v. c. y uno de 500, unidos con opción y base de pesos 4 la vara cuadrada en iguales condiciones de pago á los anteriores. Seña 8 por ciento. Comisión 2 o|o. Informes y planos, Rivadavia 639.—V. S. LOBATO y Cía. f27

En MIRA MAR — CENTRAL á una cuadra de la plaza Pueyrredón y del palacio municipal, en la sección 2a. Entre la edificación principal, los hoteles y próximo á la estación y á la playa. Base, pesos 5 v. c. Puede pagarse, 2a. parte al contado, 3a. á 6 meses y 3a. á 12 meses, con 7 o|o de interés anual. Título perfecto. Escrituras por la oficina del señor Miguel Vadell.

EL MIERCOLES 12 de Marzo, á las 4, en nuestro salón, Rivadavia 639. Son 6 lotes de 10 varas por 50, unidos y que se venderán con opción, ubicados en la manzana K. Seña, 8 por ciento. Comisión, 2 por ciento. Planos é informes, Rivadavia 639, V. S. LOBATO y Cía. m4

EN MAR DEL PLATA—2.500 varas en un lote, en la esquina de Avellaneda y Alem, quinta 196. A una cuadra de la Explanada y próximo también al barrio de playa Grande y al Golf. Base pesos 7.50 la v. c. pagadero, tercera parte al contado, tercera parte á seis meses y tercera parte á 1 año con pagarés hipotecario y 7 o|o de interés anual. Título perfecto.

EL DOMINGO 16 de Marzo á las 11.30 de la mañana, en nuestra sucursal en la Rambla de Mar del Plata. Son 50 varas por 50 ó sean 2.500 v. c. Seña 8 o|o. Comisión 2 o|o. Planos y demás informes, en nuestra casa Rivadavia 639 y en Mar del Plata, al señor Rodolfo P. Peracca, sucursal Rambla. —V. S. LOBATO y Cía. m7

EN MAR DEL PLATA—LA esquina Alvarado y Viamonte, 1.520 varas á 6 cuadras de la estación nueva, en paraje muy pintoresco y adelantado. Base pesos 6.50 la vara cuadrada, al contado. Título perfecto.

EL DOMINGO 16 de Marzo á las 11.30 en nuestra sucursal en la Rambla. Es parte de la manzana B, de la quinta 153 y mide 38 varas de frente al NO. sobre Viamonte por 40 al NE. sobre Alvarado. Superficie 1.520 v. c. Seña 8 o|o. Comisión 2 o|o. Planos é informes, en nuestra casa, Rivadavia 639 ó al señor Rodolfo P. Peracca en la sucursal en la Rambla de Mar del Plata.—V. S. LOBATO y Cía. m7

ENRIQUE D. LAGOS & Cía.

343 - SAN MARTIN - 343

Remates — Compra-Venta — Hipotecas — Administración de Propiedades

Sobre el Bulevar GARAY

8 lotes especiales

En la situación más interesante del Sur

VENTA A 9 AÑOS DE PLAZO

GARAY

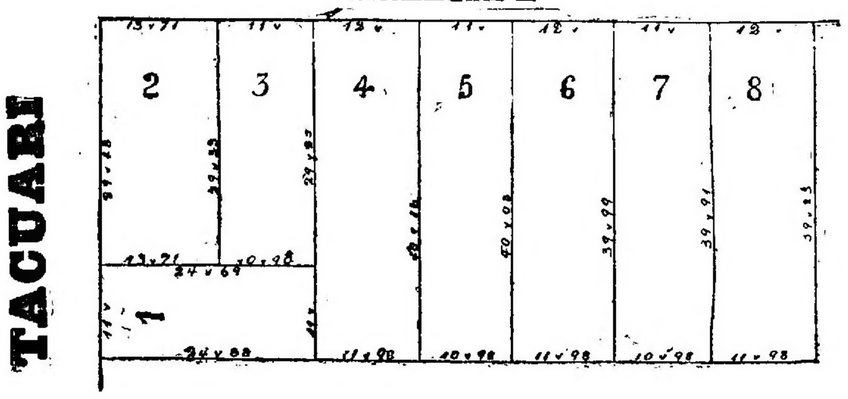

El Jueves 27 de Marzo

En nuestra casa: 343 San Martín 343, á las 3 p. m.

ENRIQUE D. LAGOS & Cía.

Juan L. Colombo (hijo) y Cía.

EN LANUS — A DOS CUA- dras de la estación, buena esquina para negocio y familia, 15 varas 60 de frente á la calle Santa Rosa por 22 varas y 34 á la calle Las Piedras (348.60). El edificio consta de gran salón, esquina con portones y vidrieras con cortinas metálicas, frente imitación piedra, vereda, etc., 2 piezas más contiguas, cocina, w. c., patios, pozo, galerías y espacio suficiente para entrada de vehículos. Como se ve, esta buena casa, tanto por su ubicación dentro de población compacta, cuanto por la especulación apropiada, se presta admirablemente para establecer en ella cualquier ramo de negocio, ya sea almacén, ferretería, panadería, etc., etc. Base definitiva de pesos 8.800 en la forma siguiente: pesos 4.000 que reconoce en una hipoteca al Banco Hipotecario Nacional con interés de 6 o|o anual, y el resto hasta el precio de venta, mitad al contado y mitad á un año de plazo también con interés del 6 o|o anual.

EL DOMINGO 16 de Marzo á las 5.30 sobre la misma. Títulos perfectos. Seña 8 o|o. Comisión 2 o|o. Más datos á nuestras oficinas, Avenida Mitre 88, Avellaneda. v9

V. Virginillo

EN VILLA LUGANO — EN 40 manzanas de plano, 10 lotes de terreno á 4 cuadras de la estación, 2 del aeródromo y 2 del tranvía, pasaje alto, entre chalets, como para empleados ó familias, frente á la calle Tafí y Unamué, lote de 10.50 por 25. Base, $ 1.50 v. c. Unico desembolso dos meses. Planos y datos, Maipú 155 á Giribone 11.—V. Virginillo. v9

Rodolfo Collet

EN EL TIGRE.—CON FREN- te al río Luján. La mejor ubicación para una residencia veraniega. Próximo al Tigre Hotel, clubs de regatas y estación del F. C. B. A. y R. Lindando con las propiedades de los señores doctor Juan Agustín García, Pedro Estrada, Calatayud, Murray y señora de Otero; en este último existe una espléndida capilla. Situación inmejorable por ser el paso obligado de todo el movimiento de las islas, y el punto social para las regatas, fiestas náuticas, etc. El terreno mide 55 metros de frente al río Luján por 203.10 metros en el costado Sur, 203 metros en el NO. y 37.10 en el contrafrente á ser una superficie de 10.457 m. c. igual á 13.713 v. c. Sin base. El remate tendrá lugar en el Tigre Hotel.

EL DOMINGO 16 de Marzo á las 5 p. m. Títulos perfectos. Seña 8 o|o. Comisión 2 o|o. Planos y datos, San Martín 345. — Rodolfo Collet. m9

TELLO SIMIONATI & Cía.

800 HECTAREAS EN LA- boulaye, F. C. P. Estancia San José de señor Carlos A. Negretto. Bien alambrado y dividido en diez potreros, 4 molinos con sus respectivos tanques australianos de 50 á 250 mil litros. Agua de 3 á 4 metros de profundidad. Casi todo alfalfado menos 240 hectáreas que están dadas á colonos al 20 o|o puesto en galpón, todos los gastos por cuenta del colono. Este contrato termina con la cosecha venidera de 1914 y el que resultara comprador, puede obligar al colono á sembrarlo de alfalfa, dándole la semilla. Tiene una buena casa de material, con sus corredores, pisos de madera y todas comodidades. Casa para peones. Un gran galpón de cinc de 10 metros de ancho por 32 metros de largo y 4 de alto. Una bañadera para ovejas, con sus corrales. Dista sólo una legua de la estación Salguero, ramal de Laboulaye á Villa Valeria, y 3 leguas de Laboulaye. Zona muy importante para la ganadería y agricultura. Para revisarlo pueden hacerlo por Laboulaye, donde tienen coches á todas horas para trasladarse al campo. Linda por el Sur con los señores Agote y Meeres, Norte, Tomás Scott y Fontes, Este, Jorge Bruce y Oeste, con el gran establecimiento Santa Ana de los señores Salaberry y Bercetche. Base de venta 130 pesos la hectárea. Condiciones de pago: Reconoce una hipoteca por 31.680 pesos oro sellado en la Compañía Sociedad Hipotecaria Italiana del Río de la Plata con interés del 8 o|o pagadero por semestres adelantados que vence el 28 de Marzo de 1916, de la que se hará cargo el comprador, el resto, mitad al contado y la otra mitad á un año de plazo con pagaré hipotecario y el interés del 7 o|o pagadero por semestres adelantados.

EL MARTES 25 de Marzo á las 4 p. m. en nuestro escritorio, Maipú 159.—Tello, Simionati y Cía. m1

CHACRA EN LABOULAYE, F. C. P. 130 hectáreas, 14 áreas y 84 centiáreas. Campo sin una vara de desperdicio. Ubicación inmejorable, á sólo 2000 metros de la estación y pueblo de Laboulaye, población importante y muy comercial, la gran zona de los trigos. El campo da sobre á línea del F. C. P., está alambrado en todo su perímetro con alambrados de propiedad; está dividido en tres potreros, tiene una buena casa de material de dos piezas y cocina, revocada toda en cal. Un galpón de cinc de 6x12. Tiene un potrero de 6 hectáreas de alfalfa. Agua buena de 2 á 3 metros de profundidad. El campo es inmejorable para agricultura ó alfalfa. Base de venta 120 pesos la hectárea. Pagaderos: Una tercera parte al escriturar; otra el 1º de Octubre del corriente año y la otra el 1º de Octubre de 1914 con interés del 7 o|o anual, pagaderos por semestre adelantado y con garantía hipotecaria del mismo. El campo es parte de la colonia Dalverny y linda al Sud con la vía del F. C. P.; al Norte y Oeste con el señor Silvano Dalverny y al Este con el señor Fernando Taurel. Se rematará por orden de sus dueños, señores Rosso Hnos.

EL DOMINGO 16 de Marzo á las 3.30 p. m. en Laboulaye, en el hotel Progreso, del señor Victorino Rodríguez. Seña 8 o|o y 2 o|o de comisión en el acto de firmar el boleto, debiendo escriturarse dentro de los treinta días de la fecha del remate. Por más datos á nuestro escritorio, Maipú 159, ó á nuestra sucursal en Laboulaye.—Tello Simionati y Cía. v15

Pietranera y Cía.

HOY

A LAS 4

15 Casas en FLORESTA

A pagar con su propio alquiler

En 120 mensualidades

NOTA: — En la esquina Rivadavia y Segurola habrá automóviles gratis á disposición de los interesados, á las 3.45, á más del servicio de ómnibus establecidos por Segurola á 10 centavos el pasaje.

Detalles aviso respectivo.

Pietranera & Cía.

15 CASITAS EN FLORESTA. En 120 mensualidades. A 8 cuadras de Rivadavia, 6 de Avellaneda, con doble vía de eléctricos y á 80 varas de la Avenida Segurola, adoquinada. Calles Deseado, San Julián, Tupac Amaru, Pasajes Centenario y Monte Castro. Todo edificando y con servicio propio de agua corriente. Sin base. En 120 mensualidades.

EL DOMINGO 9 de Marzo, á las 4, en las mismas propiedades. Unica oportunidad para compradores y obreros de hacerse propietarios con el mismo alquiler. Condiciones de pago: 4 mensualidades y 2 por ciento de comisión en el acto del remate, 4 mensualidades en el acto de recibir la libreta, dentro de los diez días y las restantes en el Banco de Italia y Río de la Plata. Escrituras ante los escribanos Molina y Arzeno, Maipú 229. Títulos perfectos.—Nota: En la esquina Rivadavia y Segurola habrá automóviles gratis á disposición de los interesados á las 3.45, á más del servicio público establecido en Segurola á 10 centavos el pasaje. Más datos, á nuestro escritorio, B. Mitre 463.—PIETRANERA y Cía. m2

JUDICIAL — CASA EN Be- grano, definitivo 33.0, entre Sujeri y Conde, á una cuadra de la estación Belgrano (C. y A.), á media de la plaza y en el barrio de los chalets. Venta ordenada por el señor juez doctor Augusto Gigena, secretaría Luzuriaga, en el juicio sucesorio de don Servando E. Gómez. Tasación, 17.000 pesos. Base, 2/3 partes, 11.333.33 pesos.

EL DOMINGO 9 de Marzo, á las 5 de la tarde, en la misma propiedad. Mide 8m66 (10 varas) por 36m80 (42x33) y consta de 3 dormitorios, comedor, 2 piezas, cuarto de baño, cocina y dependencias. Galería, cielos rasos de yeso, pisos de tea y mosaicos, gas, agua corriente, jardín al frente y al costado. Adoquinado al frente. Seña, 8 por ciento. Comisión, 2 por ciento. Datos, B. Mitre 463.—PIETRANERA y Cía. m12

EN CABALLITO — LA ES- quina Méndez de Andes y Guayaquiraró. La única sin edificar. A 4 cuadras de Rivadavia y frente al Parque Centenario y Avenida Gaona, adoquinada. Base $ 15 v. c. A largos plazos.

EL DOMINGO 9 de Marzo, á las 4, en el mismo terreno. Mide 30 v. á Méndez de Andes por 24.50 á Guayaquiraró, con adoquinado por cuenta municipal, vereda y cerco pagos. Entre edificios y con medianera á un costado paga. Seña 8 o|o. Comisión 2 o|o. Datos, B. Mitre 463.—Pietranera y Cía. m2

TERRENO EN FLORESTA.— A 3 cuadras de la Av. Rivadavia. Calle Patrón á 20 vs. de la esquina Fonrouge. Rumbo Oeste. Sin base. A plazos.

EL DOMINGO 9 de Marzo, á las 3. Mide 10x10 v. Su proximidad al gran parque Oliveira y á la Av. Rivadavia son las mejores recomendaciones de su buena ubicación. Seña, 8 por ciento. Comisión, 2 por ciento. Título perfecto. Más datos, B. Mitre 463.—PIETRANERA y Cía. m2

TERRENO AL LADO DE LA Av. Sáenz (adoquinada y con doble vía de eléctricos), Calle Linch entre Tonco y Saltadero. Rodeado de buena edificación. Base $ 4 la v. c. A plazos.

EL DOMINGO 16 de Marzo á las 4 en el mismo. Mide 10 por 58. Rumbo SE. Recomendamos á los pequeños capitalistas este negocio, por tratarse de una liquidación forzosa. Título perfecto. Seña 8 o|o. Comisión 2 o|o. Datos B. Mitre 463.—PIETRANERA y Cía. m9

CASA EN NUEVA POMPE- ya, Avenida Tilcara 3034 y 36, entre Santa Clara y Oeste. A un paso de la iglesia parroquial y de las avenidas La Plata y Sáenz, con doble vía de eléctricos. Base, $ 7000. A plazos.

EL DOMINGO 16 de Marzo, á las 5, en la misma. Mide 10x50, consta de sala, y dormitorios, cocina, etc., con un fondo apto para cualquier industria ó edificio de renta. Barrio fabril y de vida propia. Seña 8 o|o. Comisión 2 o|o. Datos, B. Mitre 463. —PIETRANERA Y Cía. m9

TERRENO ESQUINA EN Puente Alsina, Avenida Rioja y F. C. Midland, compuesto de 481 v. c. A un paso de la estación y camino real. Linda con edificio moderno. Base $ 4.50 la v. c.

EL DOMINGO 16 de Marzo á las 3, en el mismo, su proximidad á las grandes fábricas y frigoríficos, allí establecidos, le brinda un porvenir indiscutible. Título perfecto. Seña 8 o|o. Comisión 2 o|o. Datos B. Mitre 463.—PIETRANERA Y Cía. m9

AMPLIA CASA EN FLORES, Av. Boyacá 675, entre Méndez de Andes y Tramway. La Av. Boyacá con doble vía de eléctricos, es una de las arterias centrales, más importante de Flores, donde se levantan hermosas construcciones. Base, $ 15.000. A plazos.

EL DOMINGO 16 de Marzo á las 4, en la misma. Mide 10 por 10. Se compone de jardín al frente, pilares y verjas, zaguán con mayólicas, puerta cancel, sala con frente imitación piedra, 2 dormitorios, baño, cocina y demás dependencias. Gran cielo y fondo con frutales. Con poco desembolso pueden construirse en el fondo de esta propiedad, varios departamentos independientes del edificio existente, obteniéndose una elevada renta. Título perfecto. Seña 8 o|o. Comisión 2 o|o. Más datos B. Mitre 463.—PIETRANERA Y Cía. m9

EN EL ARISTOCRATICO Belgrano, 4 magníficos terrenos, incluída una esquina. Sobre la estación ferrocarril Rosario y en el núcleo de edificación más importante de ese faubourg, en donde la propiedad ha tomado un valor real y positivo. Todos de medida convencionales, para levantar la propia vivienda ó de renta. Bases definitivas con orden de liquidar. Ubicación de los terrenos: lote 7, manzana B, calle Pampa entre Washington y Av. Forest. Mide 10x35x80. Base $ 22 la v. c. Lote 6, manzana F, calle Pampa, al lado de la esquina Estomba, mide 10 por 35x20. Base $ 18 la v. c. lotes 10-11, manzana B, Av. Forest, al lado de la esquina Pampa, mide 20x24x53 á un costado y 31x60 al otro, lindando con el lote 7, por un costado. Base $ 18 la v. c. y el lote 15, manzana A, calle Sucre esquina Estomba, mide 20x30 vs. más ó menos. Base $ 15 la v. c.

EL DOMINGO 16 de Marzo á las 4, en la esquina Pampa y Forest. Calles con adoquinado municipal por cuenta de los compradores. Condiciones de pago: 1/3 parte al contado y el resto á 1 y 2 años, con 8 o|o de interés y pagarés hipotecarios. Las avenidas Pampa y Forest adoquinadas, dan frente á todos estos terrenos y la dirección de las obras de saneamiento, está colocando actualmente las cañerías de cloacas y aguas corrientes, lo que contribuirá en breve á la valorización de la hermosa cultura de los más centrales, con numerosos medios de comunicación.—Nota: El remate se efectuará en la esq. Pampa y Forest. Títulos perfectos. Seña 8 o|o. Comisión 2 por ciento. Más datos y planos, B. Mitre 463.—PIETRANERA Y Cía. m9

ROSA C. DE CABRERA

En Gral. Rodríguez

(F. C. O.)

40 LOTES

En 80 meses sin interés

Base, $ 1 por mes el lote

El Domingo 16 de Marzo

A LAS 3.30

EN EL MISMO CENTRO DEL pueblo, ubicación inmejorable, pues dos distan 5 cuadras al Norte de la estación, y 3 al NO. de la iglesia y plaza. Los rodean una compacta edificación, lindando con los chalets que construye una empresa inglesa. Dan frente al bulevar España, calles 2, 4, 16 y bulevares 1 y 12 con superficies que varían de 150 á 760 varas cuadradas. Rodríguez es uno de los pueblos del Oeste que está llamado á ser de los más preferidos y donde las tierras adquirirán gran valor una vez que se terminen las obras de electrificación del F. C. O. Condiciones de la venta: 3 mensualidades y el 2 por ciento de comisión en el acto del remate y 3 más á la entrega de la libreta en la oficina Victoria 551 dentro de los 10 días de efectuado el remate y las subsiguientes del 1 al 10 de cada mes en el Banco Popular Español en Buenos Aires y Lujan. Una vez abonadas 2d mensualidades consecutivas se les entregarán los títulos definitivos por ante las oficinas de los escribanos Racine y Ferrer.

EL DOMINGO 16 de Marzo á las 3 p. m. sobre los mismos. Pren gratis de la estación Orce ó de Septiembre á la 1.20, parando en Flores, Ramos Mejía y Morón. Datos, planos y boletos á Rosa C. de Cabrera.—Victoria número 551. m9

AL NORTE — LINDA pro- piedad, Gallo 2244 entre Peña y Melo. Base 20.000 pesos á plazos.

EL DOMINGO 23 de Marzo. Después detalles. Datos, Rosa C. de Cabrera, Victoria 551. v15

"LA MANZANA DE LAS SALESAS"

COMO JUDICIAL; por orden de S. S. I. el Sr. Arzobispo de Buenos Aires

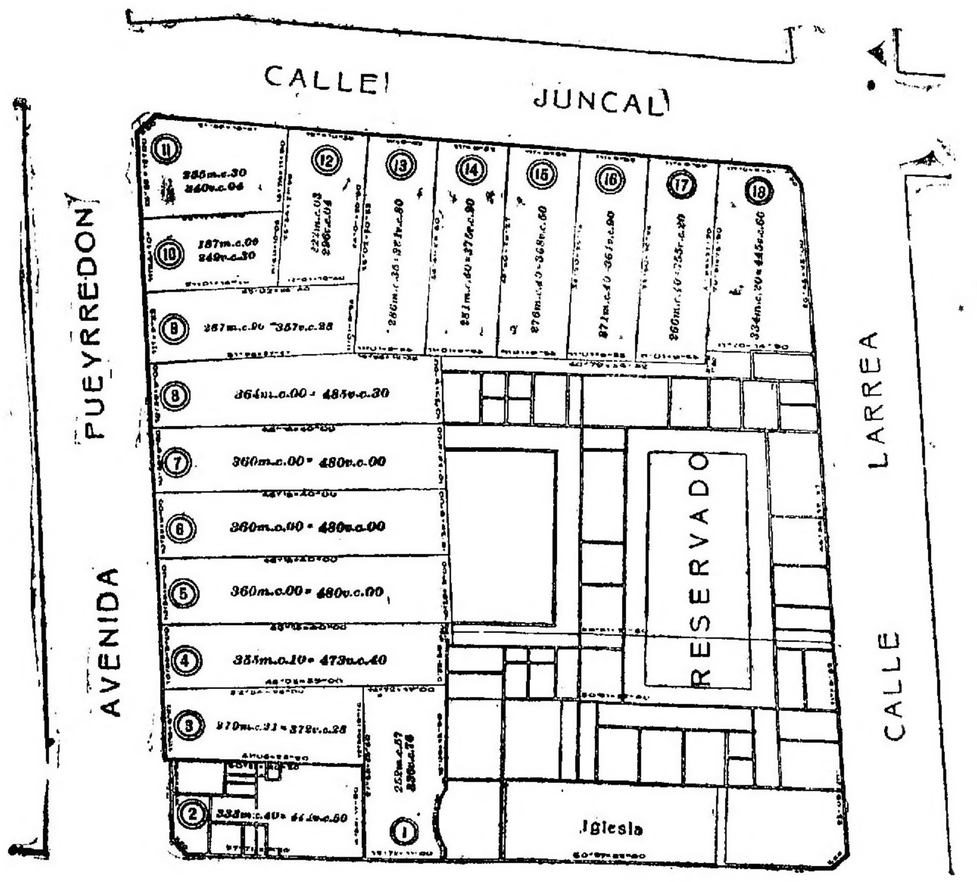
CALLE JUNCAL
PUEYRREDON
AVENIDA
LARREA
CALLE
RESERVADO
Iglesia
11
12
13
14
15
16
17
18
10
9
8
7
6
5
4
3
2
1
255m.c.30 240v.c.04
187m.c.00 249v.c.30
267m.c.00 357v.c.25
364m.c.00 485v.c.30
360m.c.00 480v.c.00
360m.c.00 480v.c.00
351m.c.10 473v.c.40
370m.c.31 378v.c.28
333m.c.40 444v.c.50

F. BERETTA & Cía.

CORRIENTES 531 — Sucesores de LEONI y BERETTA — U. T. 33 (Avenida) - C. T. 4696 (Central).

ENTRE RIOS 1573|77|79 — Notable propiedad de renta en pleno centro de actividad comercial. Renta 1.000 $ mensuales, con contrato, á pocos metros de la Avenida Garay, mide 10 por 50 varas. Piso alto, sala, amplio comedor y cinco dormitorios, vestíbulo, baño, piezas de servicio y dependencias, alquilada en 200 pesos. Piso bajo: cuatro departamentos con entrada independiente alquilados á 75 pesos cada uno. Salón de negocio, amplio, con dos habitaciones y dependencias, alquilado en 400 $ con largo contrato. Renta en conjunto, 1.000 $. Venta con la base real de 100.000 $ pagaderos 75.000 en hipoteca que puede amortizarse en 132 mensualidades de $ 867 cada una, incluso amortización é intereses, siendo susceptible de cancelarse en cualquier momento. El excedente hasta completar la suma se abonará mitad al contado, mitad á 6 meses de plazo con el 6 por ciento anual. Las casas pueden visitarse de 1 á 6.

EL DOMINGO 30 de Marzo, á las 3 de la tarde, sobre la misma. Informes, Corrientes 531.—F. Beretta y Cía. m7

EN FLORES — UNICO TE-rreno. Bacacay entre Fray Cayetano y Caracas á 1 y 1|2 cuadra de la estación y plaza de Flores, tranvía al frente, adoquinado pago. Notable terreno único disponible rodeado de preciosos chalets y grandes residencias; dimensiones ideales para la gran casa-quinta, 20.48 por 72.85 v.; decir que está ubicado en lo mejor de Flores está dicho todo, sin comentarios. Visítese, su ubicación, cercado de pared y plantaciones que pueden ser utilizadas. Venta sin base, á tanto la vara cuadrada, pagaderos 1|3 parte al contado, el resto 1 y 2 años de plazo, pagarés hipotecarios con 7 o|o de interés anual. Título perfecto. Seña 8 o|o. Comisión 2 o|o.

EL DOMINGO 23 de Marzo, á las 4.30, sobre el mismo, pidan informes, Corrientes 531.—F. Beretta y Cía. m1

EN BELGRANO — SOBRE la misma estación. Notable terreno calle Echeverría entre avenida Vértiz y Montañeses, á 50 varas del andén de la estación, de dimensiones ideales, 24v249 por 32.500. No puede pedirse nada mejor, rodeado de chalets, terreno irremplazable como ubicación y como dimensiones. No necesita mayores ponderaciones. Orden de liquidarlo por división de condominio. Sin base, pagadero 1|4 parte al contado y el resto á 6, 12 y 18 meses de plazo, interés 7 o|o y pagarés hipotecarios.

EL DOMINGO 16 de Marzo á las 3. Sobre el mismo. Títulos perfectos. Seña 8 o|o. Comisión, 2 o|o. Informes, Corrientes 531.—F. Beretta y Cía. mé

EN BANFIELD — 51 LOTES de excepcional ubicación, á siete cuadras de la estación y rodeados de preciosas quintas como la de Lázaro Costa y otras. Dan frente á las calles General Arenales, Medrano y Peña. Distan solamente 3 cuadras del adoquinado, iglesia y tranvía local. Para edificar casitas de renta no tienen similares estos lotes, los que pueden adquirirse hoy mediante un pequeño desembolso mensual. Base pesos 18 por mes el lote en 48 mensualidades sin interés. Seña 2 mensualidades en el acto de la venta y 2 más al retirar la libreta. Comisión 2 o|o.

EL DOMINGO 16 de Marzo, á las 1.30. Tren expreso gratis de ida y vuelta. Constitución. Pida usted planos en nuestra casa, Corrientes 531.—Beretta y Cía. mé

HOY á la 1 en punto

de la estación Chacarita (F. Lacroze)

SALE EL TREN GRATIS

PARA ESTE GRAN REMATE

Con base real de $ 3.80

POR MES, EL LOTE

CON 2 ESTACIONES

Toro F.C.C.B.A. (Tranvía Lacroze) **1473 LOTES** **Presidente Derqui** F. C. P.

en 80 meses

Hoy Domingo 9 de Marzo

Tren gratis de Chacarita á la 1 en punto, parando en Villa Lynch y Caseros.

F. BERETTA Y Cía.

EN PILAR — 1473 LOTES sobre la estación Toro, F. C. B. A. y á pocas cuadras de la estación Derqui, F. C. P. ambas líneas se están electrificando hasta el Pilar, acortando el tiempo que hoy se emplea, tienen ubicación á 300 metros de la estación. Rodeados de casas quintas y en el radio del verdadero pueblo Toro completamente comercial y con vida propia la estación Toro es una de las que más trabaja en la carga de verduras de toda esa zona al mercado de abasto y diariamente se ven centenares de carros haciendo ese trasporte, lotes de 500 á 800 v. c, con la ínfima base de pesos 3.80 por mes el lote pagaderos en 80 mensualidades, sin interés. Seña únicamente 3 meses en el acto del remate 2 más al retirar la libreta. Las mensualidades restantes se abonarán en el Banco de Italia y, Río de la Plata. Los títulos definitivos se otorgarán después de abonadas y transcurridas 30 mensualidades, por el escribano señor Tomás Bravo, Av. de Mayo 733, quien de acuerdo con los propietarios del terreno ha resuelto cobrar solamente las siguientes cuotas fijas á los compradores: de 1 á 5 lotes $ 20 por lote; á los de 5 á 10 lotes $ 16 por lote; á los de más de 10 lotes $ 12 por lote. Los demás gastos son por cuenta de los vendedores. El remate se efectuará

EL DOMINGO 9 de Marzo, saliendo un tren especial gratis ida y vuelta á la una en punto de la estación Chacarita. Pidan planos y boletos á nuestra casa, Corrientes 531.—F. Beretta y Cía. mi

JUDICIAL — EN LANUS — Por disposición del señor juez de primera instancia en lo civil y comercial del departamento de la capital de la provincia, doctor Alfredo del Campillo, se hace saber que han sido nombrados los martilleros públicos Leoni y Beretta, para que el día 12 de Marzo de 1913, procedan á la venta en público remate de los bienes pertenecientes á los autos sucesorios Sarlo don Justo Germán y Sarlo don Indalecio, ubicados en el partido de Avellaneda, próximos á la estación Lanús, en la forma siguiente y al contado: Un lote de terreno, manzana 87, bis, lote 48, calle Tucumán núm. 1312, entre Villa Luján y Dehesa, que mide 8 mts. 66 cents. de frente por 16 metros 74 cents. de fondo (incluso una pieza de madera). Tasación $ 1.189.74 c|l. Base de venta $ 951.79 c|l al contado. Casa calle Tucumán núm. 2631, que consta de siete piezas de madera, galpón y dependencias, mide su terreno 17 mts. 32 cents. de frente por 52 mts. 17 cents. de fondo. Tasación, $ 6.586,80 c|l. Base de venta, pesos 5.269,04 c|l al contado. Quinta, calle Tucumán núm. 2851 y calle Sitio de Montevideo entre las calles Italia y Francia, y esta reconoce dos hipotecas á favor de don Manuel González Fontán por 5.000 $; no reconoce otro gravámen; en la forma siguiente de fraccionamiento, tasación y base para la venta:

Lote A: frentes 8m.66, fondo 70m.46, superficie 610m.18, tasación $ 2.440.72, base de venta, $ 1.952.58. Idem B: frentes 8m.66, fondo 70m.46, superficie 610m.18, tasación $ 2.440,72, base de venta $ 1.952,58. Idem C: frentes 17m.78, fondo 70m.46, superficie 1.251m.29, tasación $ 8.989.44, base de venta, $ 7.191.55. Idem D: frentes 8m.85, fondo irregular, superficie 336m.30, tasación $ 1.346, base de venta $ 1.076.80. Idem E: frentes 8m.85, fondo id. superficie 861m.61, tasación $ 1447.60, base de venta, pesos 1.158,08. Idem F: frentes 8m.66, fondo id, superficie 378m.58, tasación $ 1.514.73, base de venta $ 1.211.78. Idem G: frentes 8m.66, fondo id, superficie 403m.30, tasación $ 1.613.80, base de venta $ 1.291.04.

La venta se efectuará de acuerdo al plano agregado á fojas 100, otorgándose las escrituras ante el escribano Miguel Angel Agulla y se hace constar que en el lote C, hay un edificio que consta de un gran salón, tres piezas todo de material, un galpón y dependencias. Quedan facultados los martilleros á publicar los avisos y edictos durante 15 días en el "Boletín Oficial" y "El Día", de La Plata, LA PRENSA de la capital federal y hacer todas las publicaciones de estilo. Deberán exigir á los que resulten compradores el diez por ciento de seña y el 2 o|o de comisión. Títulos perfectos y se encuentran en los autos de referencia. — La Plata, Diciembre 26 de 1912.—Enrique C. Ortiz, secretario.—(Tribunales de La Plata). — El remate se efectuará

EL MIERCOLES 12 de Marzo á las 2 de la tarde, en el salón de ventas, de los señores F. Beretta y Cía., sucesores de Leoni y Beretta, Corrientes 531, capital federal. f26

Buen negocio
PUNTA DEL ESTE
Frente al Océano
Admirable playa
Base 10 cts. oro
la vara cuadrada
Lea detalle

EN PUNTA DEL ESTE — 53.650 m. c., con frente al Océano, de ubicación excepcional, paraje denominado Playa San Rafael. Brillante negocio, para pequeños especuladores, para subdividir en lotes y venderlo á largos plazos ó para guardarlo, esperando la valorización que sobrevendrá en ese importante balneario, uno de los más importantes de la América del Sud, por su topografía, su ubicación y su playa de fina arena, que abarca una extensión de varias leguas. Venta por liquidación de condominio, con la base real de 10 centésimos oro uruguayo, á vender pasando de esta base, lo que allí hoy vale 4 veces más. Condiciones de venta, pagadero 1|3 al contado en el acto de escriturar y el resto á 6 y 12 meses, sin interés, con pagarés hipotecarios.

EL MIERCOLES 12 de Marzo, á las 2.30, en nuestra casa, Corrientes 531. Pidan planos.—F. Beretta y Cía. m2

EN FLORESTA—A 1 cuadra de la estación y 1 cuadra de la plaza. Notable terreno, calle Bacacay entre Mercedes y Chivilcoy, barrio de primer orden de preciosas quintas, es lo mejor que pueda ofrecerse. Mide 20v259. Base $ 12 la v|c. pagadero 1|2 al contado, 1|2 á 6 y 12 meses de plazo, con interés de 7 o|o anual. Título perfecto. Seña 8 o|o. Comisión 2 o|o.

EL DOMINGO 23 de Marzo, á las 4, sobre el mismo.—F. Beretta y Cía. m1

6 CASAS Y 2 CHALETS EN Belgrano, Olazábal esquina Washington á 1 1|2 cuadra de la estación Coghlan, distante 15 minutos del Retiro á una cuadra de la avenida Monroe y á pocas cuadras del tranvía número 66. Barrio de primer orden, rodeado de casas quintas. Edificación de primer orden, llave en mano. Se compran con lo que se paga de alquiler. Bases desde 13.500 pesos hasta 23.000. Todas tienen cédulas y sólo al contado 3.000 pesos, el resto haciéndose cargo de las cédulas y el saldo en 8 semestres. Venta excepcional para empleados y comerciantes.

EL DOMINGO 16 de Marzo á las 4 sobre las mismas. Pidan planos y folletos. Corrientes 531.—F. Beretta y Cía. mé

2 CHALETS EN BELGRANO Monroe y Tronador, á 3 cuadras del tranvía número 96. A 2 cuadras de la estación Coghlan, preciosos chalets, edificados en una cuadra de preciosos chalets de altos y bajos, bien confortables. Tronador 2466 y 2484, casi esquina avenida Monroe. Base pesos 18.000 incluso 10.000 cédulas el excedente únicamente 3.000 pesos al contado el resto en ocho semestres. Pidan folletos.

EL DOMINGO 16 de Marzo á las 3.30. Sobre los mismos.—F. Beretta y Cía. mé

Una venta interesante

En MATHEU

410 Quintas 410

Tierra negra y agua surgente todo el año

Base $ 0.10 la vara

F. BERETTA y Cía.

EN MATHEU — 410 quintas. Con la ínfima base de 10 centavos la vara, pagadero en 36 mensualidades, sin interés, superficies de 2.000 á 25.000 varas cuadradas, entrando edificación y plantaciones, á poca distancia de la estación, de notable ubicación, terrenos conocidos por Ladevit, altos, muy gran loma, con frente al amplio camino que va directamente al Campo de Mayo, lindando con las quintas de don Pedro Brisco Márquez y otras; tierra de un gran porvenir indiscutible, donde puede adquirir tanto el modesto trabajador, el empleado, el comerciante, como el jardinero, avicultor ó el especulador, para subdividir en lotes y ganar dinero; pocas veces se presentará una oportunidad de comprar tierra á poca distancia de la capital federal, con la base real de 10 centavos vara, en 80 meses. Lindando con estos terrenos se han vendido lotes pequeños de 300 y 400 varas, á pesos 1.50 vara en 80 meses. Este solo dato justifica la importancia de la operación que ofrecemos; el menos experto en negocios de esta clase puede darse cuenta que cada lote representará una fortuna en el día de mañana. La venta se efectuará.

EL MIERCOLES 12 de Marzo, á las 3.30 de la tarde, en nuestro salón de ventas, Corrientes 531, continuando el mismo día á las 8.30 de la noche. Tierra negra inmejorable para cualquier clase de cultivo, para pequeñas quintas, jardines ó granjas, pues con lo que ella pueda producir rendirá grandes beneficios á sus compradores, ya sea trabajando uno mismo ó arrendando, para hornos. Seña, 2 mensualidades en el acto del remate, 2 más al retirar la libreta. Títulos perfectos. Comisión 2, por cuenta á cargo del comprador. Solicitar planos é informes á nuestra casa. Pueden visitarse los terrenos, tomando el tren en la estación Retiro (vieja); el ramal sale á las 7.25 a. m., y en la estación Matheu preguntar en la casa de comercio del señor Juan S. Bravatti, frente á la estación, quien le indicará el terreno. Pidan planos é informes á F. Beretta y Cía. f14

EN BELGRANO

SEIS CASAS Y DOS CHALETS FLAMANTES, SIN HABITAR TODAVIA

Solamente con 3.000 $ al contado puede comprarse uno de ellos

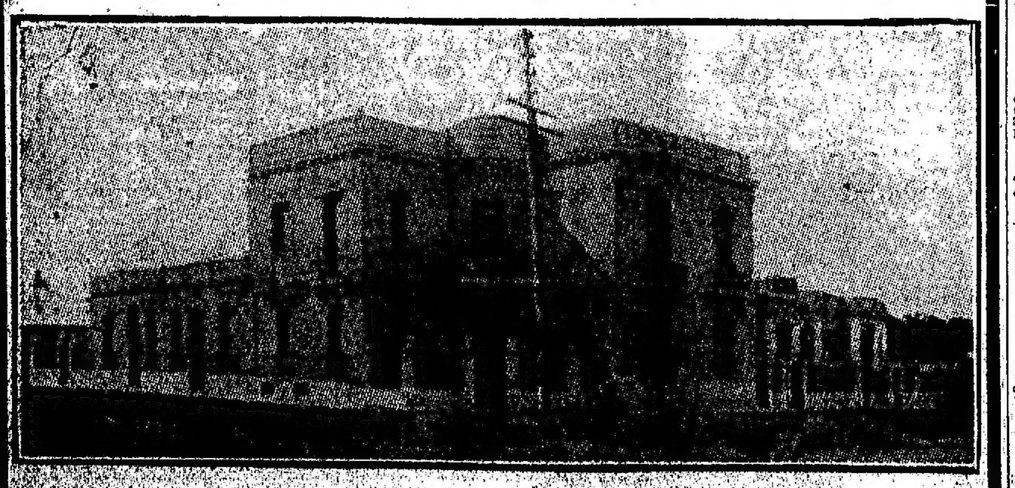

CALLE OLAZABAL ESQUINA WASHINGTON

A UNA CUADRA DE LA ESTACION COGHLAN

EL DOMINGO 16 DE MARZO, A LAS 4

EN LAS PROPIEDADES

F. BERETTA & Cía.

Carlos Olmi

BASE $ 2 POR MES el LOTE. —En Germania (F. C. P.) Ensanche del pueblo. Frente mismo á los talleres del F. C. P. 176 lotes de 500 á 700 metros cuadrados cada uno. En 80 mensualidades sin interés. Con el sólo pago de dos mensualidades en el acto del remate y 5 más dentro de 30 días y la posesión amojonada y título definitivo ante el escribano señor Leopoldo A. Cabral, de General Pinto, F. C. Oeste.

EL DOMINGO 9 de Marzo, á las 2 de la tarde, en Germania en la casa de los señores Marcial García y Cía., después de un almuerzo campestre que se servirá á las 12 m. en punto. Las mensualidades se abonarán del 1o. al 10 de cada mes, en las casas de los señores Marcial García y Cía., en Germania, Pinto y Los Callejones. Títulos perfectos. Comisión, 2 por ciento. Solicítense planos por correo, teléfono ó personalmente á Carlos Olmi, Reconquista 363. U. T. 2290 (Avenida). m2

Daniel Demarchi

TERRENO EN FLORESTA. calle Azul á 20 pasos de Arrecifes, barrio todo edificado. Mide 10 varas de frente por 30 varas de fondo, el tranvía que pasa por la esquina correrá en breve.

EL DOMINGO 16 de Marzo á las 3 p. m. (sobre el mismo), lo remataré con base de 8 pesos la v. c. y facilidades de pago. Títulos perfectos. Informes, Daniel Demarchi, Piedras 75. mj

ESQUINA, TERRENO EN la misma estación Colegiales, calle Crámer y Aguilar á 3 cuadras del bulevar Federico Lacroze, rumbos al Norte y al Este, adoquinado pago. De lo mejor que sale á la venta. Títulos perfectos. Mide 16.50 varas á Crámer por 14 varas, á Aguilar.

EL DOMINGO 16 de Marzo á las 5 p. m. (en la misma) la remataré. Base 20 pesos la v. c. Informes Daniel Demarchi, Piedras 75. Para estas ventas, si el comprador lo desea puede abonar la mitad al contado y la mitad á un año con el 8 o|o de interés. Seña á todo comprador 8 o|o. Comisión 2 o|o.—Daniel Demarchi. mj

Pedro J. Galíndez

POR DISPOSICION DEL señor juez de primera instancia en lo civil, doctor Roberto Repetto, se hace saber por el término de 20 días que el martillero Pedro J. Galíndez, ha sido designado en el juicio que don Juan Pagés sigue contra don Cataldo Lopardo por cobro ejecutivo de pesos, para vender en remate público

EL DOMINGO 9 de MARZO á las 4 p. m. con la base de 14.822.50 pesos la finca calle Girbone números 401 al 409, compuesta de 17 metros 76 centímetros de frente al Sur, 14m29 cts. en su otro frente al Este por su esquina con la calle de Maure, 13m35 cts. en el costado Oeste y 17 metros 04 centímetros en el del Norte, de 3 locales amplios para negocio, dos dormitorios, una pieza de altos, cocina, w. c., construídas con materiales de primer orden. Queda autorizado el martillero para exigir del que resulte comprador el 8 o|o de seña y el 2 o|o de comisión. Informes al doctor Mario Verneuil Lima (tribunales) ó Victoria 180.—Pedro J. Galíndez. f25

G. G. GROSSO

HOY — Sobre los mismos terrenos — HOY

GRAN SALDO. 227 LOTES

En Villa Lugano

En 80 meses. Base, $ 6 por mes el lote

¡UNA SOLA CUOTA AL CONTADO!

Son los terrenos mejor situados dentro de la Capital, que se ofrezcan en condiciones tan ventajosas.

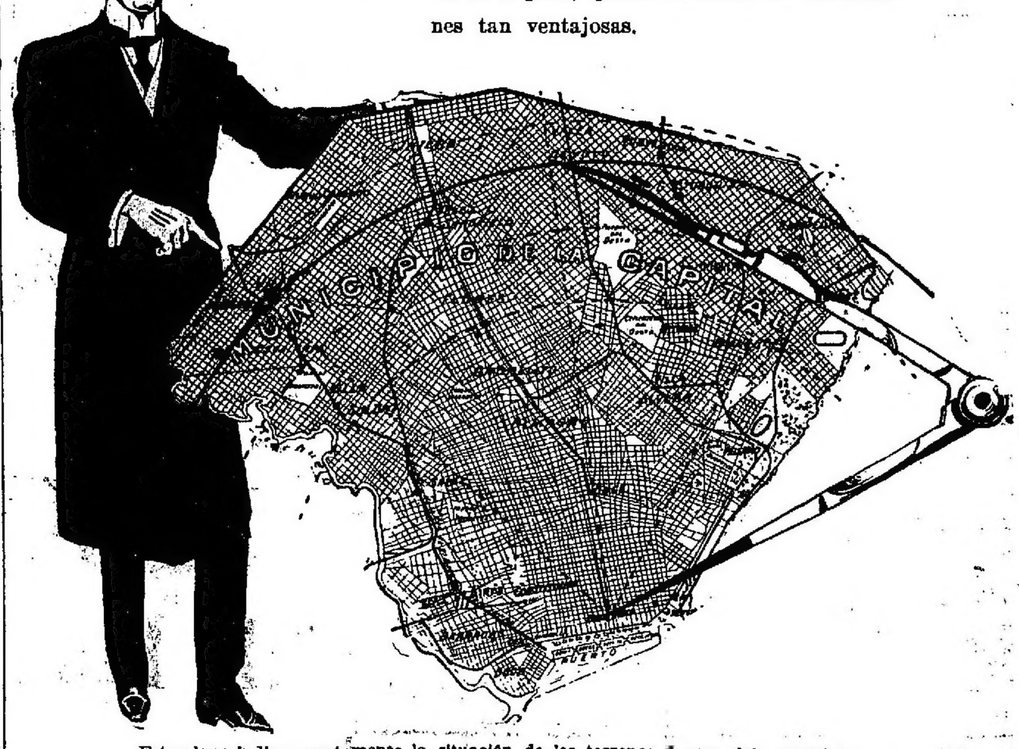
NUM. CIPIO DE LA CAPITAL
BELGRANO
FLORES
BELGRANO
BELGRANO
BELGRANO

SALVO

HOY

EN BELGRANO

Avenida Cabildo - Obligado

Paroissien y Manzanares

A 2 AÑOS DE PLAZO

HOY

Á LAS 3.30 P. M. - SOBRE LOS TERRENOS

EN BELGRANO — 8|4 DE manzana. Avenida Cabildo, Obligado, Paroissien y Manzanares, 18 terrenos en el barrio de más porvenir. Frente á la plaza Balcarce, con doble vía de tranvía. Lacroze al frente por la avenida Cabildo, dentro del nuevo radio de cloacas. En una palabra, lo mejor que hoy puede ofrecerse para comercio, para casa habitación ó para especulación. Venta sin base y terminante. A dos años de plazo, quinta parte al contado y el resto en cuatro cuotas iguales á 6, 12, 18 y 24 meses con garantía hipotecaria y 8 o|o de interés anual trimestre adelantado.

EL DOMINGO 9 de Marzo á las 3.30 p. m., sobre los terrenos. Títulos perfectos. Las escrituras se otorgarán por ante el escribano don Miguel Vadell, Rivadavia 654. Seña 8 o|o. Comisión 2 o|o. Planos é informes en mi escritorio, Rivadavia 633. —Ernesto Calvo. f28

HOY

EN BELGRANO — MOLDES y Nahuel Huapi. Preciosa esquina, entre edificios. 15.35 vs. á Moldes por 22.23 á Nahuel Huapi. Ubicación y dimensiones excepcionales.

EL DOMINGO 9 de Marzo, á las 5 p. m., sobre el terreno y con base de $ 18 la v. c. Reconoce una hipoteca por 4.000 $, al 2 de Octubre 1912, que podrá aceptar el comprador, y el resto al contado. Seña 8 o|o. Comisión 2 o|o. Informes, Rivadavia 633.—Ernesto Calvo. m3

Lo y J. Marquez

180 LOTES y 72 CUARTOS de manzana. En Mármol (Adrogué), próximos á la estación y con frente al tranvía, en 60 meses sin comisión.

LOS DOMINGOS 30 de Marzo y 6 de Abril. Para planos y visitar los terrenos á nuestros escritorios Balcarce 180 y Viejytes 1891. Después más detalles. v13

A. Lopez y Cía.

CASITA en BARRACAS, calle California, 1447. Apropósito para novios. Base 3.000 pesos. En terreno mide 8 varas de frente al Sur, por 10 varas de fondo. Le construido que es de primer orden, consta de una pieza de material con cielo raso, situada al frente; patio de mosaico, cómoda, cocina. Está preparada para alquilar, la adquirido pago. Visítese á cualquier hora: ¡es un chiche para matrimonio! Títulos perfectos.

EL DOMINGO 9 de Marzo á las 4 p. m. sobre la misma propiedad. Seña 8 o|o. Comisión 2 o|o. Más datos, Olavarría 798 ó avenida de Mayo 676.—A. López y Cía. s3

Oscamou y Cía.

JUDICIAL — AL CONTADO en nuestra casa, Piedras 282.

EL VIERNES 14 de Marzo á las 3 p. m. venderemos por orden del señor liquidador Carlos M. Villanueva, 45 cajones mercaderías de tienda, pertenecientes á la firma adjudicatoria N. Litman y Cía. Nuestra comisión 10 por ciento al comprador. Los autos tramitan por el juzgado del doctor Martín y Herrera, secretaría del doctor Romero. v14

Angel M. Quimadelos

LOS DIAS 11 y 12 DE MARZO. En Villa Urquiza, Calle Pacheco 401 rematará el almacén de comestibles y bebidas, por orden de sus dueños á la 1.30 p. m. Datos en mi escritorio, Entre Ríos 1834. v11

Mariano Salaberri y Cía.

MUEBLES

*DORMITORIOS, COMEDO-*res importados, escritorios norteamericanos, juegos de marroquín, caja Fichet de París, dormitorios Luis XV, Luis XVI, Luis XIV, comedores de todo estilo, sillas vaquetas, id Viena, juegos sala, pianos, bronces, cuadros, jardineras, percheros vestíbulo, espejos, cristales, cuadros, colchones, camas, roperos, lavatorios, aparadores, relojes y otros muchos muebles sueltos, remataremos EL MARTES 11 de Marzo, á las 2 de la tarde, en nuestros salones, Chacabuco 157, altos y bajos.—En exposición. m9

— F. P. Bollini & Cía. —

Bolívar 160

SEMANALES — LOS LUNES caballos, carruajes y guarniciones. Los JUEVES, muebles y mercaderías varias, en nuestra casa, Bolívar 160, á las 2 p. m. perm.

ESPLENDIDA YUNTA DE caballos percherones, garantidos en toda forma en el tiro, marca El Ojo, procedentes del establecimiento La Esperanza, en Marcos Paz. Se rematarán

EL LUNES 17 de Marzo á las 2 p. m. en nuestra casa, Bolívar 160. Comisión al comprador 5 o|o.—F. P. Bollini y Cía. m6

10 CABALLOS ESPECIALES de tiro, procedentes del mismo establecimiento. Se rematarán

EL LUNES 10 de Marzo á las 2 p. m. en nuestra casa, Bolívar 160. Comisión al comprador 5 o|o.—F. P. Bollini y Cía. m6

*EN RIO NEGRO — ESPLEN-*dida chacra de 100 hectáreas á sólo 1.000 metros de la estación Río Negro, F. C. S. Todo alambrado, dividida en cuadros de alfalfa, cereales, legumbres, viña, frutales, etc. Casa edificada con toda comodidad. Próximas á los chalets del general Godoy, Roca y comandante Díaz y de los pueblos Roca y Roca Viejo. Base 600 pesos la hectárea, mitad al contado y el resto á 1 y 2 años de plazo.

EL MIERCOLES 26 de Marzo á las 3 p. m. en nuestra casa Bolívar 160. Seña 8 por ciento. Comisión 2 o|o. Mayores datos, á nuestra casa.—F. P. Bollini y Cía. m6

*PLANTAS — PRIMER RE-*mate de la serie que tendrá lugar todos LOS MARTES Y SABADOS, variado surtido de plantas de adorno para patios, parques y jardines, cycas, phoénix, cocos, dióscmas, magnolias, rosales, claveles, dientas, areca, dracenas, toda clase de helechos, tinas y macetas rústicas etc., etc.

EL SABADO 15 de Marzo á las 2 p. m. en nuestra casa Bolívar 160. Comisión 10 por ciento.—F. P. Bollini y Cía. m6

*30 CANARIOS HAMBUR-*gueses, de las montañas de Hans, Se rematarán

EL SABADO 15 de Marzo á las 2 p. m. en nuestra casa Bolívar 160. Comisión 8 por ciento.—F. P. Bollini y Cía. m6

AUTOMOVIL RAYO, DOBLE phaeton, 3 caballos, se rematará

EL LUNES 10 de Marzo á las 5 p. m. en nuestra casa Bolívar 160. Comisión 8 por ciento.—F. P. Bollini y Cía. m6

Agustín P. Taurel y Cía

SARMIENTO 1118 y 20

MUEBLES

MIERCOLES Y SABADOS— á la 1 p. m. y á de la noche, en nuestro salón de ventas, Sarmiento 1118 y 1120. v21

C. Narvaja Benitez

ALMACEN, como JUDICIAL. remate

EL LUNES 10 de Marzo, á las 3 en punto, calle Chile 1663. Buen surtido de comestibles y bebidas, armazones, mostradores, vidrios, balanza, mesas, cancos y cuanto existe en la casa, sin retirar lote y por lo que den, é liquidar. Seña 8 o|o. Comisión 10 por ciento. Datos, remates Orillo de A. C. v10

GRAN IMPRENTA, Central, rematará, próximamente, detalles y ubicación. v10

Esteban Bonorino

102 BARRICAS CEMENTO portland y 41 id fulminante. Averías. Con intervención del agente de seguros y por cuenta de quien corresponda. En el depósito Balcarce 1450, Barracas.

EL MARTES 11 de Marzo, á las 2 p. m. en el mismo depósito se venderá á dinero el cemento que no pase de 200 barricas. m9

J. B. Coltella y Cía.

Talcahuano 716

Hotel Imperial

Corrientes 1578 y 1600

esquina Montevideo

v16

LOS DIAS 14 DE MARZO, A las 2 de la tarde y 2 p. m. y el 15, á las 9 a. m., por orden de los liquidadores de la adjudicación de bienes de la firma Demecq y Bourges, procederemos á la venta en remate de todas las existencias de dicho hotel, cuyo detalle es en parte el siguiente: mesas, sillas, mostradores, heladeras, jardineras, armazones y zócalos de roble, espejos, cuadros, cortinas, alfombras, caminos, felpudos, camas, lavatorios, reposeros, toalleros, percheros, mesas de luz, taburetes, sábanas, manteles, toallas, servilletas, fundas, frazadas, colchas, acolchados, colchones de lana y elástico, visillos, etc., 42 juegos de dormitorio completos de una y dos plazas, 12 bañaderas esmaltadas, 6 divanes con espejos, sillones, sofás, hamacas, una cocina de hierro para hotel con persiana, completamente nueva, batería de cocina completa, platos, tazas, copas, vasos, tenedores, cuchillos, cucharas, servilleteros y todo lo concerniente á la instalación de un hotel de la importancia del que vendemos, hacemos constar á los señores interesados que todos los muebles y útiles de este hotel son completamente nuevos, algunos de ellos sin uso alguno, al mismo tiempo venderemos las mercaderías que se encuentran en dicho hotel como ser: vinos de Bourgogne, Macon, Benugolais, Pommard, etc., etc., vinos italianos, Chianti, Barbera, Freise, Barolo, etc., etc. Vinos del Rhin, españoles y del país, Champagnes, cervezas, aguas minerales, Oporto, Jerez, Marsala, cognac, vermouth, refrescos y toda clase de licores y aperitivos que no se enumeran por su enorme extensión, pero que estarán á la vista el día del remate. Venta al contado, 10 por ciento de comisión á cargo del comprador. Los interesados por la compra en block y en un solo lote, podrán remitir ofertas por escrito á los señores Santangelo y Pinille, liquidadores de dicha adjudicación en el mismo local, hasta el día 11 de Marzo, á las 2 de la tarde, en que serán abiertos en presencia de los interesados. Los señores síndicos se reservan el derecho de admitir ó rechazar las ofertas en cuyo caso se rematarán los días 14 y 15 á las 2 p. m., al detalle. Más datos en nuestra casa, Talcahuano 716 ó en Florida 271, oficina de los señores liquidadores. m8

Juan C. Vidal

MUEBLES

HOY

A LAS 2 DE LA TARDE

1570—VIAMONTE—1570

*RICO Y ELEGANTE MUE-*blaje que adorna la casa habitación calle Viamonte 1570, por orden de su propietario.

HOY DOMINGO 9 de Marzo, á las 2 de la tarde. Rico piano de tres pedales, bronces al armazón, buen juego de sala 9 piezas, cortinados de seda, consola con espejo, cuadros al oleo de buenas firmas, mesa de cedro, araña eléctrica, vitrina, adornos, alfombrado, juego de marquie de 8 piezas, escritorio con capota, sillón giratorio, biblioteca, reloj de pared, juego de 7 piezas, pintero, etc., gran juego dormitorio Luis XV, de 5 cuerpos para matrimonio, colchón, colcha y rollo, juego de comedor, 3 cuerpos, 12 sillas vaqueta, juego mesa, id cristal y cubiertos, araña eléctrica, alfombrado, visillos, grafofono con 50 discos, disquero, bronces y columnas, macetas y pedestales, etc., dormitorio inglés de una plaza, guardarropa con espejo biselado, máquina de coser y demás precioso juego de vestíbulo, etc. Comisión 10 o|o á cargo del comprador. 1p

Quintín Alfonsín

Paraná 458

REMATE DE NEGOCIOS, LOS MARTES, armadores, muebles, comestibles, bebidas, bazar, etc. Anticipo dinero sobre mercaderías que se remitan á su venta.—Alfonsín. U. T. 816, Libertad. v21

BAR LUJOSO CON RICAS instalaciones como ser, buen armazón moderno con espejos biselados, mostrador, escritorio, caja, billares chicos carambola, otros casín, mesas, 100 sillas bar, marca Kon, grandes cafeteras de metal, heladeras, conservadora y máquina helados, puerta cabell., letreros luminosos, cajas de hierro, zócalos, espejos, bañomaría, azucareros, cafeteras, teteras, bandejas, gran surtido tazas y vasos artículo fino, licores legítimos, anis Deu, coñac Otard Dupuy, bitter Secretat, des Basques, ginebra Néctar, whisky Buchanan, vermouth Cinzano, Nelly Prat, etc., etc.

EL MARTES 11 de Marzo á las 2, calle Paraná 458. Comisión 10 o|o á cargo de compradores. v11

5.000 CIGARROS HABANOS en pequeños lotes remataré

EL MARTES á las 3, calle Paraná 458. —Alfonsín. v11

*DE ALMACEN, COMESTI-*bles, lagumbres, aceites, bachas, conservas, armazón con cajones, tambor, fiambreras, básculas, balanzas, tarros vidrio y campana, mostradores y otros.

EL MARTES á las 2, calle Paraná 458. —Alfonsín. v11

ARMAZONES. EL MARTES de varios estilos, para bar, restaurant, almacén y cigarrerías, calle Paraná 458, á las 2. v11

BILLARES — EL MARTES de marcas conocidas, varios, remataré, calle Paraná 458, á las 2. v11

*RESTAURANT. GRAN SUR-*tido en soperas, fuentes, platos, cubiertos, aceiteras, rica cocina económica, ollas, cacerolas, aparadores, cuadros, loza reforzada, cristalería, camas de hierro, roperos, mesas, sillas, armazones, mostradores é infinidad que será á la vista.

EL MARTES 11 de Marzo á las 2, Paraná 458.—Alfonsín. v11

Adolfo Calvete

DEL señor G. GARLISCH — Su sólido mueblaje, parte importado de su casa en Belgrano, calle Crámer 1081, rematará

EL DOMINGO 9 de Marzo á la 1 p. m. Detalle: juego comedor de nogal con sillas esterilla, armonium, rico biombo japonés, sofá moquette, mesita servir, repisas, grabados, vitrina, mesitas japonesas, cortinados, reloj pared, adornos, porcelanas, cristales, alfombra, etc., juego para vestíbulo paja de la India, grafófono, jardineras laqué, juego dormitorio laqué, camitas nido, ropero de roble, toilette nogal, cortecitos bebé, cómodas, sillas Viena, repisas útiles, baño, máquina planchar, juguetes, máquina Wesk, muebles sueltos, batería cocina, etc. En exposición el sábado 8 de 9 a. m. á 4 p. m. Comisión 10 o|o. Otros informes á mis escritorios, Cangallo 443 y Obligado 1910.—Adolfo Calvete. m9

*CON 16.500 CEDULAS NA-*cionales. En Belgrano. Chalet recién construído á todo costo. A 8 cuadras de la estación Coghlan y á la nueva estación, á construirse en breve del F. C. B. A. y Rosario. Edificio con jardín y verja al frente, vestíbulo, hall, sala, comedor, escritorio, toilette, despensa, cocina, w. c. y lavadero en la parte baja con entrada independiente para el servicio. Entrepiso con 1 pieza y en los altos 4 dormitorios, hall, baño y 2 terrazas. La casa está situada en calle Superí 2763. Su terreno mide 10 varas por 57.57. Pisos pino tea encerado, cielos rasos yeso decorados, gas, cocina económica y agua caliente, calle adoquinada á pagarse por cuenta del comprador. Base definitiva pesos 25.000 tomando á su cargo el comprador las 16.500 cédulas y el resto mitad al contado y saldo por partes iguales á 6 y 12 meses de plazo con pagaré hipotecario y 7 o|o de interés anual. Rematará

EL DOMINGO 16 de Marzo á las 5 p. m. Títulos de primer orden. Exigiré 8 o|o á cuenta de precio y 2 o|o de comisión. Otros informes, Cangallo 442 y Obligado 1910.—Adolfo Calvete. m9

"La Argentina"

(Martillero Ricardo Galeano)

*DE LA CIGARRERIA, JU-*guetería y librería, calle Entre Ríos 910.

¡HOY!, ¡HOY! 9 de Marzo, á las 2 de la tarde, remataré todas las existencias de este negocio, por lo que den y sin retirar lote, por demás lo forzoso del local, queremos á cualquier precio. Mañana detalle de las mercaderías. Para más datos á mi escritorio La Argentina, Alsina 1864.—Ricardo Galeano. v9

LIBRERIA — ENTRE RIOS 910.

¡HOY!, ¡HOY! remataré todas las mercaderías y armazones, mostradores, vidriera y todo lo que estará á la vista en la hora del remate, 10 o|o á cargo del comprador. 1p

Martín Bisáñez

*COMO JUDICIAL — ALMA-*cén de comestibles y bebidas, calle Laprida 1762, rematará

EL LUNES 10 de Marzo, á la 1.30 de la tarde. Comestibles en general, arroz, legumbres, yerba, kerosene, bebidas y licores legítimos, otros en damajuanas, vinos en cascos, etc. Regios armazones cedro, botellas vidrieras, cajones giratorios, mostradores y división cedro tallado, fiambrera de tres secciones, vitrina, bancos, mesas, balanza, cuanto estará á la vista. Informes á mi escritorio. Alsina 1611, U. T. 2010 (Central).—Martín Bisáñez. v10

HOY

6 LOTES

En Mármol

A 3 cuadras de la estación

EN 30 MESES

EN MARMOL — 2.233 varas, en 6 lotes y en 30 mensualidades. Bynon esquina Ingeniero White, á sólo 3 cuadras de la estación y en el punto más valioso, rodeado de buenas edificaciones, tranvía luz eléctricas al frente, y calle por medio con la fábrica de Moore y Tudor. Base pesos 4.50 la vara en 30 mensualidades.

HOY DOMINGO 9 de Marzo á las 4.30 sobre los terrenos. Pidan planos.—V. S. Vinelli y Hno., Corrientes 2791. m4

97 LOTES

en 80 meses

En San Vicente

ESTA NOCHE

A LAS 8

En nuestro salón Corrientes 2791

*EN SAN VICENTE, 97 AM-*plios lotes situados en la parte más progresista, sobre el macizo de ese pueblo, y próximos á la plaza. Base, $ 2 el lote en 80 meses, sin interés. El comprador entregará en el acto del remate dos meses y 2 meses más al retirar el título provisional.

HOY DOMINGO 9 de Marzo, á las 8 de la noche, en nuestro salón, Corrientes 2791. Títulos perfectos. Posesión inmediata. Planos y más datos á nuestra casa.—V. S. Vinelli y Hno. m6

ESTA NOCHE

CORRIENTES 2791

Bazar, Tienda y Confecciones

*ESTA NOCHE A LAS 8, RE-*mataremos en nuestro amplio salón, Corrientes 2791 (edificio del Banco de Italia), una gran cantidad de mercaderías generales y en lotes como para comerciantes á saber: trajes completos, sombreros, camisas, camisetas, canzoncillos, cortes para traje, géneros para señora, impermeable, tiradores, botines, objetos de adorno, bibelots, biscuits de Sèvres, cuadros, fonógrafos, discos, variados, álbums, juego completo de loza, cantidades de artículos de almacén, vinos, coñac, Champagne, jabón, dulce, quesos, un gran lote de juguetería, como también una gran cantidad de alhajas procedentes de una gran casa en liquidación.—Nota: Recomendamos muy especialmente á los comerciantes no faltar á este remate, pues venderemos una gran cantidad de vestidos para señoras, los que componían las existencias de una gran casa de confecciones. Visítese.—V. S. Vinelli y Hno., Corrientes 2791. 1p

Benjamin Barros y Cía

*MUEBLES — DEL Dr. RUP-*poli. Un regio mueblaje que adorna la casa Cangallo 2222, lo remataremos por orden de su propietario que se ausenta del país.

EL MARTES 11 de Marzo á las 2.30 de la noche, Mañana detalles completos de este notable mueblaje, que recomendamos especialmente á las familias que quieran alhajar su casa con elegancia y solidez, para lo cual puede visitarse á cualquier hora. Comisión 10 o|o. 1p

6340 Rivadavia 6343. U. T. 808, Flores

Francisco Tain

*JUDICIAL — TIENDA, mer-*cería, ropería, zapatería y talabartería. La remataré

EL MIERCOLES 12 de Marzo á la 1 p. m. en el local Tacuarí 351, por orden del señor Raúl Díaz, como adjudicatario en los bienes del señor Jaime Escarmisi de Médanos, y las que consisten en géneros de todas clases, calzados de diferentes clases, mercería, talabartería y demás mercaderías que estarán á la vista. Base, $ 44.500 mln.

EL DOMINGO 16 de Marzo á las 4 de la tarde, se rematará en la misma propiedad por orden del señor juez doctor Repetto, secretaría del señor Guillermo Cibra y como perteneciente á los autos caratulados Juan D. Arnaude contra Maximiliano Zaiper. A cuenta de precio 8 por ciento. Comisión, 2 por ciento. Más datos, planos y fotografías á nuestra casa, 183 Defensa 193. —Ayerza, Cullen y Seoane. m2

Antonio Rotondaro

*JUDICIAL. TIENDA y Mer-*cería. Montes de Oca 532. Orden del síndico liquidador del concurso formado á don Marcos Hubermann, cuyos autos tramitan ante el Juzgado del doctor F. M. y Herrera, secretaría Britos.

EL MARTES 11 de Marzo á la 1 p. m. remataré todas las existencias de este concurso consistentes en artículos de tienda y mercería, trajes de hombre, camisas, camisetas, géneros varios, ropa de señora, muebles, armazones y todo lo que está á la vista. Seña á satisfacción y 10 por ciento de comisión. Más datos, Lavalle 1282, esc. 3, 2.711 Lbd. U. T. v12

(U. Telef. 80 (Av.), Corrientes 2791)

REMATES SEMANALES EN nuestro amplio local, Corrientes 2791 (edificio del Banco de Italia) SABADOS, á las 2 y 8 de la noche, muebles únicamente, MIERCOLES á las 8 y DOMINGO á las 2, tienda, bazar, mercaderías en general.—Nota: Anticipamos dinero sobre muebles que nos remitan para remate. U. T. 1557 (Mitre).—V. S. Vinelli y Hno. v31

HOY

6 LOTES

En Mármol

A 3 cuadras de la estación

EN 30 MESES

EN MARMOL — 2.233 varas, en 6 lotes y en 30 mensualidades. Bynon esquina Ingeniero White, á sólo 3 cuadras de la estación y en el punto más valioso, rodeado de buenas edificaciones, tranvía luz eléctricas al frente, y calle por medio con la fábrica de Moore y Tudor. Base pesos 4.50 la vara en 30 mensualidades.

HOY DOMINGO 9 de Marzo á las 4.30 sobre los terrenos. Pidan planos.—V. S. Vinelli y Hno., Corrientes 2791. m4

97 LOTES

en 80 meses

En San Vicente

ESTA NOCHE

A LAS 8

En nuestro salón Corrientes 2791

*EN SAN VICENTE, 97 AM-*plios lotes situados en la parte más progresista, sobre el macizo de ese pueblo, y próximos á la plaza. Base, $ 2 el lote en 80 meses, sin interés. El comprador entregará en el acto del remate dos meses y 2 meses más al retirar el título provisional.

HOY DOMINGO 9 de Marzo, á las 8 de la noche, en nuestro salón, Corrientes 2791. Títulos perfectos. Posesión inmediata. Planos y más datos á nuestra casa.—V. S. Vinelli y Hno. m6

ESTA NOCHE

CORRIENTES 2791

Bazar, Tienda y Confecciones

*ESTA NOCHE A LAS 8, RE-*mataremos en nuestro amplio salón, Corrientes 2791 (edificio del Banco de Italia), una gran cantidad de mercaderías generales y en lotes como para comerciantes á saber: trajes completos, sombreros, camisas, camisetas, canzoncillos, cortes para traje, géneros para señora, impermeable, tiradores, botines, objetos de adorno, bibelots, biscuits de Sèvres, cuadros, fonógrafos, discos, variados, álbums, juego completo de loza, cantidades de artículos de almacén, vinos, coñac, Champagne, jabón, dulce, quesos, un gran lote de juguetería, como también una gran cantidad de alhajas procedentes de una gran casa en liquidación.—Nota: Recomendamos muy especialmente á los comerciantes no faltar á este remate, pues venderemos una gran cantidad de vestidos para señoras, los que componían las existencias de una gran casa de confecciones. Visítese.—V. S. Vinelli y Hno., Corrientes 2791. 1p

Benjamin Barros y Cía

*MUEBLES — DEL Dr. RUP-*poli. Un regio mueblaje que adorna la casa Cangallo 2222, lo remataremos por orden de su propietario que se ausenta del país.

EL MARTES 11 de Marzo á las 2.30 de la noche, Mañana detalles completos de este notable mueblaje, que recomendamos especialmente á las familias que quieran alhajar su casa con elegancia y solidez, para lo cual puede visitarse á cualquier hora. Comisión 10 o|o. 1p

6340 Rivadavia 6343. U. T. 808, Flores

Francisco Tain

*JUDICIAL — TIENDA, mer-*cería, ropería, zapatería y talabartería. La remataré

EL MIERCOLES 12 de Marzo á la 1 p. m. en el local Tacuarí 351, por orden del señor Raúl Díaz, como adjudicatario en los bienes del señor Jaime Escarmisi de Médanos, y las que consisten en géneros de todas clases, calzados de diferentes clases, mercería, talabartería y demás mercaderías que estarán á la vista. Base, $ 44.500 mln.

EL DOMINGO 16 de Marzo á las 4 de la tarde, se rematará en la misma propiedad por orden del señor juez doctor Repetto, secretaría del señor Guillermo Cibra y como perteneciente á los autos caratulados Juan D. Arnaude contra Maximiliano Zaiper. A cuenta de precio 8 por ciento. Comisión, 2 por ciento. Más datos, planos y fotografías á nuestra casa, 183 Defensa 193. —Ayerza, Cullen y Seoane. m2

Guillermo Gowland y Cía.

REMATES SEMANALES — Los MIERCOLES y VIERNES: comestibles, bebidas, ferretería, tienda, artículos rurales, etc., á la 1 de la tarde, en nuestra casa, Bolívar 361 y 361. perm.

TERRENOS

562.590 V. C.

EN

Florencio Varela

En DOS LOTES

A PLAZOS

Frente al camino de automóviles, á media cuadra del camino carretero y tranvía Otto Francke.

EN FLORENCIO VARELA— A plazos, 562.590 varas cuadradas en dos lotes con frente á 3 calles, 1.025 varas de frente al camino de automóviles de Buenos Aires á La Plata, á 1 1|2 cuadras del camino carretero y tranvía eléctrico concesión Otto Franke en construcción, también de Buenos Aires á La Plata, á 15 cuadras al Este de la estación Florencio Varela, á 4 cuadras al Norte de Villa General Arias, frente al camino proyectado de automóviles á Florencio Varela, á 6 cuadras al Sur del palacio del señor Otto Franke, terreno alto, conocido por de Reherearey y Salaberry. Base 34 centavos v. c., por división de condominio: 1|4 parte al contado, 1|4 á 6, 12 y 18 meses con 6 o|o de interés. En nuestra casa 351 Bolívar 361, Buenos Aires.

EL MARTES 11 de Marzo, á las 2 p. m. se rematarán pasando la base estipulada, estos bien situados terrenos de inmenso porvenir, con frente á la avenida por donde se prolonga el desvío del camino de automóviles del Touring Club, con la perspectiva del tranvía eléctrico de Avellaneda á Varela, Capilla de los Ingleses, Chascomús, á 30 minutos de la estación Constitución con más de 60 trenes diarios, á 8 cuadras de la estación Bosques del Circuito de Varela á Quilmes. Planos y datos á nuestra casa 351 Bolívar 361. Seña 8 por ciento. Comisión 2 o|o.—Guillermo Gowland y Cía. f27

MERCADERIAS

40.000 chapas canaleta

En Bahía Blanca. Averías, 40.000 chapas más ó menos de hierro galvanizado de canaleta de 6 á 12 pies. En nuestra sucursal, calle Zelarrayan y Rodríguez.

EL MIERCOLES 19 de Marzo á las 2 p. m. se rematarán en lotes al gusto de los compradores, por orden de los señores Duncan y Cía., por cuenta de quien corresponda y con intervención de los señores Runciman y Cía., agentes de seguros, llegadas en el vapor Foxton Hall de Nueva York. Seña 20 o|o.—Guillermo Gowland y Cía. m8

*ALAMBRE OVALADO! AVE-*rías! 480 rollos alambre galvanizado ovalado de 45 kilos de alta resistencia. En nuestra casa, 351 Bolívar 361.

EL MIERCOLES 12 de Marzo, á las 2.30 de la tarde, se rematarán en lotes, por cuenta de quien corresponda y con intervención de seguros. Seña, 20 por ciento.—Guillermo Gowland y Cía. m9

*CHAPAS CANALETA! AVE-*rías. 1850 chapas hierro galvanizado, de canaleta, de 6 á 10 pies. En nuestra casa, 351 Bolívar 361.

EL MIERCOLES 12 de Marzo, á las 2 de la tarde, se rematarán en lotes. Seña, 30 por ciento.—Guillermo Gowland y Cía. m9

ARTICULOS RURALES — 1.500 postes de 3x3 y 4x4, 40 bebederos galvanizados, 10 tanques australianos, 45 tranqueras madera dura de 3 y 4 metros, 200 rollos alambre tejido galvanizado surtido, 50 depósitos de hierro galvanizado de 500 á 10.000 litros, 60 portones tejidos de 1 y 2 hojas, etc. En nuestra casa, 351 Bolívar 361.

EL MIERCOLES 12 de Marzo, á las 2 de la tarde, se rematarán en lotes. Seña, 30 por ciento.—Guillermo Gowland y Cía. m9

ARTICULOS DE ALMACEN, En nuestra casa, Bolívar 361 y 361.

EL MIERCOLES 12 de Marzo, á las 2 de la tarde, se rematarán en lotes, 150 cajones bacalao, 80 bolsas nueces, 130 bolsas arroz, 120 bolsas garbanzos y porotos, 200 lotes dulce, 50 cajones duraznos chilenos en tarros, 70 cajones chocolate, 200 latas arenques, 50 quesos Chester, 45 barriles aceitunas, 80 jamones ingleses, 40 cajones encurtidos, 60 cajones velas y otros artículos. m9

*280 CAJONES CHAMPAG-*ne, Oporto, vermouth, sidra, bitter, fernet, Old Tom Gin, whisky, cognac, Jerez quina, etc. etc. En nuestra casa, Bolívar 361 y 361.

EL MIERCOLES 12 de Marzo, á la 1 de la tarde, en lotes.—Guillermo Gowland y Cía. m9

Carlos Trincavelli y Cía.

Mueblaje ingles importado

HOY

á las 2 de la tarde

208 AZCUENAGA 208

*MUEBLAJE CHICHE, PO-*cos pero ricos muebles que adornan la casa, Azcuénaga 208.

EL DOMINGO 9 de Marzo, á las 2 de la tarde. Sala con gran piano Geissler 3 pedales, caja de bronce, juego sala Luis XV lampás, sillitas, vitrina, espejo y consola Luis XV, mesa de centro, reloj araña luz eléctrica, bronces con sus pedestales, jarrones, notables cuadros al óleo, carpeta, alfombra, adornos, etc. Regio dormitorio de roble moderno con toilette y ropero de 3 cuerpos, dosel, colcha y rollo de seda, máquina de coser, adornos, cuadros, etc. Espléndido juego de comedor de roble con aparador tres cuerpos, mesa trinchar, id de comer, espejo, cristalero y 12 sillas de roble y marroquín, gran araña bronce, cuadros, jarrones, buenos muebles, servicio de porcelana y cristalería, bronces, etc. Dormitorio de persona, completo, juego vestíbulo, jarrones, percha, farol, plantas, etc., baño, cocina, etc. Visítese. Más datos, Suipacha 31. U. T. 4648, Libertad. v9

Nazar y Hernández

EN LUJAN, F. C. O. — EL SABADO 15 de Marzo á la 1.30 p. m. 138 remate feria de haciendas generales en nuestras instalaciones, frente á la estación. Oportunamente detalles. Por pedidos de local, datos é informes á nuestro escritorio, Cangallo 446, U. T. 48 Avenida, ó á nuestro representante en Luján, señor Enrique Yanis. U. T. 111 de Luján. m9

Cardoner & Sarracino

EN LOBOS — 66 REMATE feria de haciendas en general.

EL DOMINGO 9 de Marzo á la 1 p. m. en nuestras propias instalaciones venderemos

800 novillos y vacas 800

Por más datos dirigirse á nuestro escritorio en Lobos. U. T. 15.—Cardoner y Sarracino. m4

Grippo y Bollón

Brasil 3151

HOY - DOMINGO - HOY

A LAS 2 DE LA TARDE

EN NUESTRA CASA

EL DOMINGO 9 DE MARZO á las 2 de la tarde en punto en nuestra casa, daremos principio á la venta en remate de los animales yeguarizos que á continuación se detallan: v9

18 POTROS CLYDESDALE (tiro pesado), grandes y corpulentos, y de muy buen origen.

EL DOMINGO 9 á las 2 p. m. v9

12 POTROS CUARTERONES, (tiro pesado), bien desarrollados y de buen origen.

EL DOMINGO 9 á las 2 p. m. v9

*12 POTROS HACKNEY, (ti-*ro liviano), especiales en clase y de buenas formas.

EL DOMINGO 9 á las 2 p. m. v9

32 YEGUAS TIRO PESADO y livianos de muy buena clase.

EL DOMINGO 9 á las 2 p. m. v9

22 CABALLOS Y YEGUAS tiro pesado y liviano, mansos de tiro y silla.

EL DOMINGO 9 á las 2 p. m. v9

VARIOS CARROS CHATAS guarniciones, etc., etc. Los tranvías que dejan bien son los siguientes: 6, 18, 28, 46, 47, 50 y 78. v9

EDUARDO JOLLY

EN LAS HERAS F. C. S. 11 remate feria de haciendas generales. Postergado hasta nuevo aviso.

EL MIERCOLES 12 de Marzo á la 1 de la tarde. Para pedidos de local é informes dirigirse á mi escritorio en Buenos Aires calle 25 de Mayo 12 ó á mi encargado en Las Heras, señor Pedro Basterrex. v16

EN GENERAL RODRIGUEZ F. C. O. 163 remate feria de haciendas generales.

EL MIERCOLES 19 de Marzo. Oportunamente publicaré los detalles. Pedidos de local é informes, dirigirse directamente á la feria ó á mi escritorio en Buenos Aires, calle 25 de Mayo 12. v16

EN ZARATE (F. C. C. A.) 5 remate feria de haciendas generales.

EL JUEVES 27 de Marzo. Oportunamente publicaré los detalles. Pedidos de local é informes dirigirse á mi escritorio en Buenos Aires, calle 25 de Mayo 12 ó á mi encargado en Zárate, señor Justo Abal. v16

Mauro Cabrera (hijo)

DR *REMATE FERIA EN Per-*gamino, F. C. C. A.

EL MARTES 11 de Marzo á las 2 p. m. 1.000 novillos y vacas; 20 potros buena clase.

DETALLE

80	vacas excepcionales.
20	bueyes id.
150	novillos Durham 3 y 4 años, gordos.
50	novillos 3 y 4 años, criollos gordos.
100	novillos 2 1|2 años para invernada.
50	vaquillonas gordas.
50	novillos criollos gordos.
100	vacas buena clase con
100	terneros.
150	vacunos al corte.
50	vacas gordas para matadero.
50	novillos gordos especiales.
50	vacas criollas con
50	terneros.
100	potros muy buena clase.

Cuyo número será mayor seguramente. Comisión 2 o|o al comprador y vendedor en vacunos y lanar, 3 o|o en yeguarizo y 5 o|o en reproductores Por pedidos de local y órdenes á mi escritorio, Florida 830. AVISO IMPORTANTE: Existiendo comisaría de Tablada, ruego que las haciendas lleguen con sus respectivos certificados para evitar su detención. m4

Nazar y Hernández

EN LUJAN, F. C. O. — EL SABADO 15 de Marzo á la 1.30 p. m. 138 remate feria de haciendas generales en nuestras instalaciones, frente á la estación. Oportunamente detalles. Por pedidos de local, datos é informes á nuestro escritorio, Cangallo 446, U. T. 48 Avenida, ó á nuestro representante en Luján, señor Enrique Yanis. U. T. 111 de Luján. m9

Cardoner & Sarracino

EN LOBOS — 66 REMATE feria de haciendas en general.

EL DOMINGO 9 de Marzo á la 1 p. m. en nuestras propias instalaciones venderemos

800 novillos y vacas 800

Por más datos dirigirse á nuestro escritorio en Lobos. U. T. 15.—Cardoner y Sarracino. m4

En LOBOS

2o. REMATE ESPECIAL de novillos, con el concurso de los principales establecimientos de esta región.

EL DOMINGO 30 de Marzo á la 1 p. m. en nuestras propias instalaciones. Tenemos anotado hasta la fecha 2.000 novillos tipo frigorífico especiales en clase y estado. En oportunidad detalles completos. Comisión 2 o|o al vendedor y 2 o|o al comprador. Por más datos, dirigirse á nuestro escritorio en Lobos. U. T. 15.—Cardoner y Sarracino. m4

Mauro Cabrera (hijo)

DR *REMATE FERIA EN Per-*gamino, F. C. C. A.

EL MARTES 11 de Marzo á las 2 p. m. 1.000 novillos y vacas; 20 potros buena clase.

DETALLE

| | |

RISSO & CIA PATRON

537—B. MITRE—537

HOY

Hora	Ubicación	Base $ m|n.
5.—	Godoy Cruz 3284 y 86 y Avenida Alvear. . .	30.000
5.—	Mármol núm. 938 entre San Juan y Carlos Calvo.	22.000
4.—	Billinghurst 730 al lado de Lavalle. . . .	18.000
4.—	En Lomas de Zamora, Avenida Garibaldi 156 al 164.	12.000
5.—	Yerbal núm. 5274. . .	10.000
5.—	Yerbal núm. 5284. . .	10.000
8.30	Bahía Blanca número 584 entre San Eduardo y Morón. .	9.000
4.30	Risso núm. 84 á 90. .	8.000
5.—	Darwin núm. 1421 entre Guayanas y Cabrera.	7.400
8.30	San Eduardo número 3862 ent. Bahía Blanca y Chivilcoy.	6.000
5.30	En Villa Devoto. José Cubas 4451.	3.500

TERRENOS

Hora	Ubicación	Base $ m|n.
4.—	En Villa Devoto. 10 lotes.	Sin base
6.30	En Villa del Parque, Nogoyá y Chivilcoy.	3.— v. c.
4.—	En Villa Devoto. 4 lotes, Navarro y San Nicolás.	5.— v. c.
4.—	En Villa del Parque. 1 lote, Balcarce y Avenida Nazca. . .	3.50 v. c.

Risso Patrón y Cía.

1p

CASAS

PROPIEDAD MODERNA — De altos y bajos. Para habitación y renta. Godoy Cruz 3284 y 86, al lado de la Av. Alvear y sobre el Parque 3 de Febrero. Construcción superior, hecha con materiales de primera clase. Base $ 30.000, de los cuales, $ 23.000, que reconoce en hipoteca al Banco Inmobiliario Argentino y que se pagan por mensualidades de $ 285 por amortización é interés. Mide 9.70 por 21.71 y 19.61. Frente con balcones y columnas metálicas. La casa consta de vestíbulo, 5 habitaciones, baño, cocina y patio. Los altos tienen una pieza más y otra para servicio. Lucen con mosaicos, zócalos de mármol, cancel, etc. Molino y cañería en toda la casa. Visitese en cualquier momento. Llaves en mano. Más datos, Bmé. Mitre 537. —RISSO-PATRON & Cía.

EL DGO. 9 de Marzo, á las 5. m3

EDIFICIO NUEVO. HECHO con materiales de primera, Mármol 938, á pocos metros del bulevar San Juan. En barrio lleno de construcciones de importancia. Con eléctricos que la cruzan en todas direcciones. Base, $ 32.000, de los cuales $ 9.200 en cédulas argentinas, que deberá tomar el comprador, Mide 10 por 40. Consta de frente imitación piedra, con balcones y celosías, sala decorada, vestíbulo, comedor, 3 dormitorios, baño, pieza para servicio, cocina y dependencias. Edificio en calma, cielos rasos de yeso, pisos de tea y mosaicos, carpintería y celosías de cedro, zaguán con mayólicas. Visítese. Más datos, B. Mitre 537.—RISSO-PATRON & Cía.

EL DGO. 9 de Marzo, á las 5. m3

CASA BILLINGHURST 730. —Al lado de Lavalle. Entre las avds. Corrientes y Córdoba. Barrio nuevo, con excelentes afirmados y eléctricos á todos rumbos. Adquirido al frente. Base, $ 18.000. A plazos. Mide 10 por 30.93 en un costado, 28.53 en otro y 10.35 de contrafrente. Consta de sala, 3 dormitorios, 2 piezas más, pisos de tea, buena carpintería, patios de baldosas extranjeras, cloacas, agua corriente y dependencias. Visítese. Más datos, B. Mitre 537.—RISSO-PATRON & Cía.

EL DGO. 9 de Marzo, á las 4. m2

CASA EN LOMAS DE ZAMORA—Av. Garibaldi 156 al 164, al lado de la Av. Meeks y del eléctrico núm. 102. A 5 cuadras al Sud de la estación. Completamente rodeada de chalets. Base, pesos 12.000, de los cuales pueden quedar 10.000 $ á un año de plazo, con 9 o|o de interés. El excedente al contado. Mide 10.70 por 34.84. Consta de frente imitación piedra con balcones y persianas metálicas, zaguán al o|o y cancel de cedro, 2 salas á la calle, 4 dormitorios, baño, cocina, galería de material. Cielos rasos de madera, pisos de pino y mosaicos, muros empapelados. Agua corriente, instalación eléctrica. En perfecto estado. Visítese. Más datos, B. Mitre 537.—RISSO-PATRON & Cía.

EL DGO. 9 de Marzo, á las 4. m2

CASA EN BANFIELD, BIEN edificada. Bulevar Alsina 1864, entre Caseros y Serrano. A 4 cuadras al NE. de la estación. Completamente rodeada de edificios modernos ocupados por familias. Base, $ 12.000, 1|3 al contado y 1|2 á un año con 7 o|o de interés. Mide 20 por 60 y consta de 3 dormitorios, comedor, baño completo, vestíbulo cubierto con cristales, galería, pieza para servicio, cocina y dependencias. Cielos de falsino, pisos de tea, rosas de yeso, pisos de tea y mosaicos, carpintería y celosías de cedro, gas, luz eléctrica y agua corriente, jardín y frutales. El bulevar Alsina se está adoquinando. Visítese, es precioso para habitar. Llaves en la esquina. Mármol y Muñiz, donde se efectuará el remate.—RISSO-PATRON & Cía.

EL MIERCOLES 12 de Marzo, á las 4. m2

2 CASAS A LARGOS PLAZOS.—En Floresta, Yerbal 5274 y 84, entre Lope de Vega y Virgilio. A 1 cuadra de la Av. Rivadavia con doble vía de eléctricos. Base cada una $ 10.000 que reconocen en hipoteca al Banco el Hogar Argentino y que se pagan por mensualidades de 95 $ por amortización é intereses. El excedente al contado. Mide 10 por 30 y consta de 4 piezas, cocina imitación piedra, 3 dormitorios, comedor, pieza para servicio, baño y cocina. Galería, cielos rasos de yeso, pisos de tea y mosaicos, carpintería y celosías de cedro, pozo semisurgente. Verja de material y hierro, al frente. Visítese. Más datos, B. Mitre 537.—RISSO-PATRON & Cía.

EL DGO. 9 de Marzo, á las 5. m2

PARA HABITAR EN FLORESTA.—Bahía Blanca 584, entre San Eduardo y Morón. A 4 cuadras de la estación Vélez Sársfield y de la Av. Rivadavia. A 1 cuadra de la plaza é Iglesia. Base, $ 9.000, á plazos. Mide 10 por 30 y consta de 3 habitaciones, baño, cocina, galería y dependencias. Cielos rasos de yeso, pisos de tea y mosaicos, imitación piedra, 3 dormitorios, comedor, pieza para servicio, cocina á gas, 2 patios. La casa alta tiene la misma distribución, con más un escritorio, cielos rasos de yeso, pisos de tea y mosaicos, escalera de mármol, carpintería de cedro, celosías, instalación para agua caliente, finos papeles y decoraciones del mejor gusto. Semisurgente con motor, luz eléctrica, timbres y demás comodidades. Listas para habitar. Pueden producir entre las dos $80 de mensuales. Visítense. Más datos, B. Mitre 537.—RISSO-PATRON & Cía.

EL DGO. 16 de Marzo, á las 4. m3

AL NORTE—PARA PETIT hotel, casa Arenales 2744 y Anchorena. A una cuadra de la Av. Santa Fe y á 2 de Pueyrredón. Con obras de salubridad, adoquinados al frente y todas las comodidades de los grandes barrios. Puede utilizarse como está; pero por su situación, corresponde levantar allí un edificio moderno. Base, pesos 20.000, de los cuales $ 9.000 en cédulas nacionales que tomará el comprador á estilo de plaza. El excedente sobre las cédulas, al contado. Venta sin corpus. Consta de sala, 3 habitaciones, baño, cocina y dependencias. Cielos rasos de yeso, pisos de tea y mosaicos, puertas, vidrieras y umbrales de mármol. Visítese. Más datos, B. Mitre 537.—RISSO-PATRON & Cía.

EL DGO. 16 de Marzo, á las 4.30. m9

CASA SOBRE RIVADAVIA —Risso 84 á 90. A pocos mts. de la gran avenida, adoquinada y con doble vía de eléctricos. Base, $ 8.000, de los cuales 7.000 pesos que reconoce en hipoteca á un año de plazo, con 9 o|o de interés, con la que deberá cargar el comprador. Consta de salón para negocio y en cada lado departamento, 2 piezas, cocina y comodidades. Cielos rasos de yeso, pisos de tea y mosaicos, carpintería de cedro, cortina metálica. Visítese. Llaves al lado núm. 75. Más datos, B. Mitre 537.—RISSO-PATRON & Cía.

EL DGO. 9 de Marzo, á las 4. m2

CASA EN BANFIELD, BIEN edificada. Bulevar Alsina 1864, entre Caseros y Serrano. A 4 cuadras al NE. de la estación. Completamente rodeada de edificios modernos ocupados por familias. Base, $ 12.000, 1|3 al contado y 1|2 á un año con 7 o|o de interés. Mide 20 por 60 y consta de 3 dormitorios, comedor, baño completo, vestíbulo cubierto con cristales, galería, pieza para servicio, cocina y dependencias. Cielos de falsino, pisos de tea, rosas de yeso, pisos de tea y mosaicos, carpintería y celosías de cedro, gas, luz eléctrica y agua corriente, jardín y frutales. El bulevar Alsina se está adoquinando. Visítese, es precioso para habitar. Llaves en la esquina. Mármol y Muñiz, donde se efectuará el remate.—RISSO-PATRON & Cía.

EL MIERCOLES 12 de Marzo, á las 4. m2

CASA EN LOMAS DE ZAMORA—Av. Garibaldi 156 al 164, al lado de la Av. Meeks y del eléctrico núm. 102. A 5 cuadras al Sud de la estación. Completamente rodeada de chalets. Base, pesos 12.000, de los cuales pueden quedar 10.000 $ á un año de plazo, con 9 o|o de interés. El excedente al contado. Mide 10.70 por 34.84. Consta de frente imitación piedra con balcones y persianas metálicas, zaguán al o|o y cancel de cedro, 2 salas á la calle, 4 dormitorios, baño, cocina, galería de material. Cielos rasos de madera, pisos de pino y mosaicos, muros empapelados. Agua corriente, instalación eléctrica. En perfecto estado. Visítese. Más datos, B. Mitre 537.—RISSO-PATRON & Cía.

EL DGO. 9 de Marzo, á las 4. m2

CASA EN BANFIELD, BIEN edificada. Bulevar Alsina 1864, entre Caseros y Serrano. A 4 cuadras al NE. de la estación. Completamente rodeada de edificios modernos ocupados por familias. Base, $ 12.000, 1|3 al contado y 1|2 á un año con 7 o|o de interés. Mide 20 por 60 y consta de 3 dormitorios, comedor, baño completo, vestíbulo cubierto con cristales, galería, pieza para servicio, cocina y dependencias. Cielos de falsino, pisos de tea, rosas de yeso, pisos de tea y mosaicos, carpintería y celosías de cedro, gas, luz eléctrica y agua corriente, jardín y frutales. El bulevar Alsina se está adoquinando. Visítese, es precioso para habitar. Llaves en la esquina. Mármol y Muñiz, donde se efectuará el remate.—RISSO-PATRON & Cía.

EL MIERCOLES 12 de Marzo, á las 4. m2

2 CASAS A LARGOS PLAZOS.—En Floresta, Yerbal 5274 y 84, entre Lope de Vega y Virgilio. A 1 cuadra de la Av. Rivadavia con doble vía de eléctricos. Base cada una $ 10.000 que reconocen en hipoteca al Banco el Hogar Argentino y que se pagan por mensualidades de 95 $ por amortización é intereses. El excedente al contado. Mide 10 por 30 y consta de 4 piezas, cocina imitación piedra, 3 dormitorios, comedor, pieza para servicio, baño y cocina. Galería, cielos rasos de yeso, pisos de tea y mosaicos, carpintería y celosías de cedro, pozo semisurgente. Verja de material y hierro, al frente. Visítese. Más datos, B. Mitre 537.—RISSO-PATRON & Cía.

EL DGO. 9 de Marzo, á las 5. m2

CASA EN FLORESTA—SAN Eduardo 3862, entre Bahía Blanca y Chivilcoy. A 4 cuadras de la estación Vélez Sársfield y de la Av. Rivadavia. Base, $ 6.000 de los cuales $ 1.000 en cédulas L que tomará el comprador á estilo de plaza. Mide 10 por 30 y consta de 3 piezas, cocina y dependencias. Edificio en calma, cielos rasos de yeso, pisos de tea y mosaicos, carpintería de cedro, pozo semisurgente. Visítese. Más datos, B. Mitre 537.—RISSO-PATRON & Cía.

EL DGO. 9 de Marzo, á las 5.30. m3

CASA DE 2 PISOS.—Con 2 departamentos de 4 piezas cada uno, con todas las comodidades modernas, en Rivadavia 6200, entre Ecuador y Bauness. Se vende en la mitad de su valor. Informes, Rivadavia 6200.

CASA DE 2 PISOS.—Con 2 departamentos de 4 piezas cada uno, con todas las comodidades modernas, en Rivadavia 6200, entre Ecuador y Bauness. Se vende en la mitad de su valor. Informes, Rivadavia 6200.

CASA EN VILLA DEVOTO José Cubas 4451. A 300 mts. de la estación Pacífico y á 200 del eléctrico. Barrio sumamente poblado y que acusa un adelanto diario. Base, $ 3.500. Mide 10 por 50 y consta de 3 cómodas habitaciones, galería, cocina y dependencias. Cielos rasos de yeso, pisos de tea y mosaicos, carpintería de cedro. Más datos, B. Mitre 537.—RISSO-PATRON & Cía.

EL DGO. 9 de Marzo, á las 4. m3

LUJOSA BOVEDA A PERpetuidad.—Con frente de piedra, 1a. categoría. En la necrópolis del Oeste. Base, 3.500 $. Consta de 16 catres, altar y escalera de mármol, pasamano de bronce, etc. Está edificada en los lotes 23 y 24, del número 8, manzana 4a., sección 6a. Mira al N. y dista 100 mts. de la entrada principal y está frente al Panteón Español. Para visitarla preguntar por Trovero. Más datos, en nuestra casa, B. Mitre 537, donde se efectuará el remate.—RISSO-PATRON & Cía.

EL MIERCOLES 12 de Marzo á las 4. m2

BOVEDA EN EL CEMENTErio de Flores. A 30 metros de la entrada principal. Base $ 1200. Consta de frente imitación piedra, 16 catres, altar y escalera de mármol y pasamano de bronce. Está edificada en los lotes 5 y 6 del Nº 12, sección 4a. Es nueva, flamante. Para visitarla preguntar por el cuidador Gregorio. Más datos á nuestra casa, B. Mitre 537, donde se efectuará el remate.—RISSO PATRON & Cía.

EL MIERCOLES 12 de Marzo á las 4. m2

MAGNIFICA PROPIEDAD al Norte—Av. Honduras 70 y 72. A 50 mts. de la Av. Coronel Díaz. Base, $ 40.000, todo á plazos, inclusive $ 27.500 en cédulas. Mide 10 por 50 y consta de 10 habitaciones principales y dependencias. Edificio de primer orden, nuevo, y preparado para altos. Después más detalles.—RISSO-PATRON & Cía.

EL DGO. 23 de Marzo, á las 4. m3

AMPLIA CASA ESQUINA— A largo plazo, Paraguay 4884 esquina Godoy Cruz. Con la ventaja de la proximidad á la Av. Santa Fe, á Palermo y á la estación del Pacífico. Base, $ 35.000 á 4 años de plazo con 7 o|o de interés. Mide 25.86 L. Paraguay por 29.94 á Godoy Cruz. En un edificio cómodo y hecho con materiales de primera. Después más detalles. —RISSO-PATRON & Cía.

EL DGO. 23 de Marzo, á las 4. v15

PROPIEDAD MODERNA flamante.—Especial para renta. Bajos y altos. Yatay 880 y 882, al lado de la Av. Corrientes. El punto más alto y más hermoso de ese barrio de familia. Entre construcciones de importancia. Edificio hecho á todo costo. Adquirido al frente. Con eléctricos en la esquina. Base, $ 30.000. A plazos. Mide 9 por 26 y consta la casa baja de hall, sala, antesala, 2 dormitorios, comedor, baño, pieza para servicio, amplia cocina á gas, 2 patios. La casa alta tiene la misma distribución, con más un escritorio, cielos rasos de yeso, pisos de tea y mosaicos, escalera de mármol, carpintería de cedro, celosías, instalación para agua caliente, finos papeles y decoraciones del mejor gusto. Semisurgente con motor, luz eléctrica, timbres y demás comodidades. Listas para habitar. Pueden producir entre las dos $80 de mensuales. Visítense. Más datos, B. Mitre 537.—RISSO-PATRON & Cía.

EL DGO. 16 de Marzo, á las 4. m3

AL NORTE—PARA PETIT hotel, casa Arenales 2744 y Anchorena. A una cuadra de la Av. Santa Fe y á 2 de Pueyrredón. Con obras de salubridad, adoquinados al frente y todas las comodidades de los grandes barrios. Puede utilizarse como está; pero por su situación, corresponde levantar allí un edificio moderno. Base, pesos 20.000, de los cuales $ 9.000 en cédulas nacionales que tomará el comprador á estilo de plaza. El excedente sobre las cédulas, al contado. Venta sin corpus. Consta de sala, 3 habitaciones, baño, cocina y dependencias. Cielos rasos de yeso, pisos de tea y mosaicos, puertas, vidrieras y umbrales de mármol. Visítese. Más datos, B. Mitre 537.—RISSO-PATRON & Cía.

EL DGO. 16 de Marzo, á las 4.30. m9

CASA ENTRE AVENIDAS, Rocamora 4484, entre Yatay y Primera. A 1 cuadra de la Av. Río de Janeiro y á la mano de los bulevares Rivera y Corrientes. Luces con eléctricos. Barrio que progresa y se valoriza á diario. Base, $ 12.000. A plazos. Mide 9.34 por 18.78 y consta de sala, 4 habitaciones de las cuales una en altos, cocina y comodidades; cielos rasos de yeso, pisos de tea y mosaicos, cancel de cedro, buena carpintería. Visítese. Más datos, B. Mitre 537.—RISSO-PATRON & Cía.

EL DGO. 16 de Marzo, á las 3. m9

2 CASAS PARA REFACCIOnar.—En barrio preferido, recientemente comercial, lleno de edificios nuevos, buenos. 1470-74. A pocos metros de la feria franca y de la Av. Rivera. Con eléctricos para todos rumbos. Base de cada casa, $ 7.500, á plazos. Mide cada una 9 por 26 y constan de 3 piezas, cocina y dependencias. Pozo con bomba, pisos de madera, puertas, vidrieras, etc. Con poco gasto, se puede mejorar lo existente y hacer 2 lindas casas de familia. Visítense. Más datos, B. Mitre 537.—RISSO-PATRON & Cía.

EL DGO. 16 de Marzo, á las 4. m9

CASA Y 2 TERRENOS EN Haedo.—Calle Independencia á 7 cuadras en línea recta al Sur de la estación, á 4 de Rivadavia y una de las líneas eléctricas. Recibida por de Sacomagno. Lindando con la quinta del Sr. Márquez y frente á la del señor Merlo. Todo sin base, 1|3 al contado y 1|3 á un año sin interés. El terreno que ocupa la casa es de 10 por 40, lo mismo que los dos lotes. En edificio consta de 3 habitaciones, cocina y dependencias. En los 2 lotes hay árboles frutales. Visítense. Más datos, B. Mitre 537.—RISSO-PATRON & Cía.

EL DGO. 16 de Marzo, á las 4. m9

EN SAN FERNANDO. LINdo terreno de 1.000 v. c. frente al bulevar del Pueblo, que es continuación de Ayacucho y calle por medio con el Tiro Federal. A 150 mts. al S. de la estación del F. C. C. A. Sin base. Mide 25 por 40. Está cercado con alambre tejido. Comprar en San Fernando es ubicarse en la localidad más importante de la ribera. Más datos, en nuestra casa, B. Mitre 537, donde se efectuará el remate.—RISSO-PATRON & Cía.

EL MIERCOLES 12 de Marzo, á las 4. m2

EN VILLA DEL PARQUE— Frente á 2 avenidas. Preciosa esquina en 2 lotes, Av. Nogoyá y Av. Chivilcoy. Base, 3 $ la v. c. Mide la esquina 12.41 por 15.61 y el lote lindero 12 por 15.41. En barrio de mucha edificación moderna y de rápida y segura valorización. Más datos, B. Mitre 537. —RISSO-PATRON & Cía.

EL DGO. 9 de Marzo, á las 5.30. m3

EN VILLA DEVOTO—4 ESplendidos lotes, en el barrio de los palacios. A plazos. Navarro entre San Nicolás y Esperanza. Base, $ 5 la vara cuadrada, á pagar 1|3 parte al contado, 1|3 á un año y 1|3 á 2 años sin interés. Mide cada lote, 10.60 por 44.15. Las valiosas casas-quintas y petit-hoteles que los rodean, así como la proximidad de la estación Pacífico y tranvía eléctrico que distan sólo 200 mts., son el mejor exponente de su valor y porvenir. Más datos y planos, B. Mitre 537.—RISSO-PATRON & Cía.

EL DGO. 9 de Marzo, á las 5. m2

EN VILLA DEL PARQUE — Espléndido lote. A plazos, Balcarce entre avenida Nazca y Terrada. Base $ 3.50 pesos v. c. Mide 10 por 62. Sus medidas especiales se prestan para edificar una cómoda mansión. Su proximidad á la estación del F. C. P. y la edificación lujosa y moderna que en ella se levanta allí, hace de este sitio un paraje preferido. Más datos. B. Mitre 537.—RISSO PATRON y Cía.

EL DGO. 9 de Marzo á las 3. m4

EN LOS NUEVOS MATADEros, 5 terrenos bien situados. Calle San Pedro entre Alvarado y Miralla y entre Morán y Ramos y Ramos entre San Pedro y Arreciftes, ésta con tranvía á vapor. Base 2 pesos la v. c. Son lotes de 450 v. c. Se venderán con opción. Son terrenos todos aptos, especiales para edificar y sacar renta. Allí casas de alquiler bajo, se alquilarían con toda facilidad. Planos y más datos, á nuestra casa, B. Mitre 537.—RISSO PATRON y Cía.

EL DGO. 16 de Marzo á las 3. m4

SOBRE LOS MATADEROS— Areco 7526, entre Carhué y Guaminí. A un paso del eléctrico y del adoquinado. Base, 3.500 $. Mide 15 por 36. Consta de 2 piezas grandes y una chica, galería. Pisos de tea y mosaicos, pozo de balde. Toda cercada de material. Visítese. Más datos, B. Mitre 537.—RISSO-PATRON & Cía.

EL DGO. 16 de Marzo, á las 2.30. m3

VALIOSO BLOCK DE TIErra.—A 30 metros de la estación Villa Devoto del tranvía Lacroze y á la mano del 86 del Anglo-Argentino. Entrando 2 esquinas, José Cubas, Emilia Blanca y Graneros. Es una situación excepcional. Hay allí preciosos chalets y otras construcciones modernas de lujo. Base, $ 5 la v. c. Mide 25.69 á José Cubas, 59.81 á Bahía Blanca y 28.50 en el otro frente. Por sus medidas y por su ubicación, se presta para edificar una regia mansión. Es interesante también para especular subdividiendo en pequeños lotes se haría un excelente negocio. Más datos y planos, á nuestra casa, B. Mitre 537 —RISSO-PATRON & Cía.

EL DGO. 16 de Marzo. á las 3. m9

EN VILLA DEL PARQUE— A pocos metros del andén de la estación del F. C. P. Espléndido terreno, Pedro Lozano entre Cuenca y Campana. Rodeado de construcciones nuevas de mérito. Mide 10 por 55. Base, $ 5 v. c. Su ubicación excepcional lo exime de todo elogio. Es sitio inmejorable para levantar la casa-habitación. Más datos, B. Mitre 537.—RISSO-PATRON & Cía.

EL DGO. 16 de Marzo, á las 3. m9

Los campos de Santa Fe

3.249 hectáreas en 4 fracciones

En el Departamento 9 de Julio (antes San Cristóbal). A 10 cuadras al S. E. de la estación Portalis. Es un rico campo virgen, llano y muy alto.

Base 35 $ la hectárea

1|2 al contado y 1|2 á 6 y 12 meses, con 7 o|o.

El Miércoles 12 de Marzo, á las 4

En nuestro salón de ventas.

Risso-Patrón & Cía.

CAMPOS

BONITA CASA — BULNES 1815. A 100 mts. del bulevar Córdoba. Paraje muy alto. En barrio nuevo, de edificación compacta, excelentes afirmados, eléctricos y ventajas de todo orden. Base, pesos 12.500, de los cuales $ 5.500 en cédulas nacionales que tomará el comprador á estilo de plaza. Venta ad corpus. Consta de frente imitación piedra con 3 balcones, sala y escritorio á la calle, comedor, 2 dormitorios, una pieza chica, y otra para servicio, baño y cocina; cielos rasos de yeso, pisos de tea y mosaicos, celosías, puertas vidrieras, sótano, pozo, gas, etc. Visítese. Más datos, B. Mitre 537.—RISSO-PATRON & Cía.

EL DGO. 16 de Marzo, á las 4.30. m9

PRECIOSA CASA EN URquiza—Müller 2748, casi esquina Belgrano, á 20 mts. del eléctrico 96 y á un paso de la plaza y del mercado. Es barrio lleno de lindísimas viviendas modernas. Base, $ 11.000, de los cuales $ 7.054 en una hipoteca que se paga en 9 años por mensualidades. Mide 10 por 50. Edificio moderno en cal, consta de frente imitación piedra, sala con balcones, comedor que cuadra el patio, 2 dormitorios, baño, cocina, 2 piezas en altos, galerías, jardín y verja de material y hierro al frente. Cielos rasos de yeso decorados, pisos de tea y mosáicos, carpintería de cedro, luz eléctrica y agua corriente. Visítese. Más datos, B. Mitre 537.—RISSO-PATRON & Cía.

EL DGO. 16 de Marzo, á las 4.30. m9

CASA ENTRE AVENIDAS, Rocamora 4484, entre Yatay y Primera. A 1 cuadra de la Av. Río de Janeiro y á la mano de los bulevares Rivera y Corrientes. Luces con eléctricos. Barrio que progresa y se valoriza á diario. Base, $ 12.000. A plazos. Mide 9.34 por 18.78 y consta de sala, 4 habitaciones de las cuales una en altos, cocina y comodidades; cielos rasos de yeso, pisos de tea y mosaicos, cancel de cedro, buena carpintería. Visítese. Más datos, B. Mitre 537.—RISSO-PATRON & Cía.

EL DGO. 16 de Marzo, á las 3. m9

2 CASAS PARA REFACCIOnar.—En barrio preferido, recientemente comercial, lleno de edificios nuevos, buenos. 1470-74. A pocos metros de la feria franca y de la Av. Rivera. Con eléctricos para todos rumbos. Base de cada casa, $ 7.500, á plazos. Mide cada una 9 por 26 y constan de 3 piezas, cocina y dependencias. Pozo con bomba, pisos de madera, puertas, vidrieras, etc. Con poco gasto, se puede mejorar lo existente y hacer 2 lindas casas de familia. Visítense. Más datos, B. Mitre 537.—RISSO-PATRON & Cía.

EL DGO. 16 de Marzo, á las 4. m9

CASA Y 2 TERRENOS EN Haedo.—Calle Independencia á 7 cuadras en línea recta al Sur de la estación, á 4 de Rivadavia y una de las líneas eléctricas. Recibida por de Sacomagno. Lindando con la quinta del Sr. Márquez y frente á la del señor Merlo. Todo sin base, 1|3 al contado y 1|3 á un año sin interés. El terreno que ocupa la casa es de 10 por 40, lo mismo que los dos lotes. En edificio consta de 3 habitaciones, cocina y dependencias. En los 2 lotes hay árboles frutales. Visítense. Más datos, B. Mitre 537.—RISSO-PATRON & Cía.

EL DGO. 16 de Marzo, á las 4. m9

TERRENOS

10 MAGNIFICOS TERREnos. En Villa Devoto. Entrando 2 edificios modernos, vallosos, San Roque entre Guaiguaychú y Mercedes y 2 Cruces y Mercedes. Sin base. A tanto la vara cuadrada. Miden 10 por 57 y 10 por 20. En el lote número 10, que mide 10 por 58, existe un edificio de frente imitación piedra, sala con balcones y celosías, 2 dormitorios, comedor, amplio hall con vidrios inglesos, baño, cocina, pieza de servicio en altos. Cielos rasos de yeso, carpintería de cedro, mosaicos, molino con depósito y semisurgente, según ordenanza, jardín al frente y fondo con frutales; parrales con sarzo, etc. El lote 12, mide 10 por 40.50 y tiene un edificio de 2 amplias piezas, hall con vidrios inglesas, baño y cocina, jardín al frente y á los costados. Como ubicación, es de lo mejor, pues el barrio está lleno de construcciones modernas, de mérito, y la proximidad á la estación del Pacífico y al tranvía eléctrico, permite asegurar que se trata de situación de mucho porvenir. Más datos y planos, B. Mitre 537.—RISSO-PATRON & Cía.

EL DGO. 9 de Marzo, á las 4. m3

CAMPOS

RICO CAMPO EN SANTA FE 3.249 hectáreas en 4 fracciones. En el departamento 9 de Julio (antes San Cristóbal). A 30 cuadras al SE. de la estación Portalis. F. C. C. N. y del importante pueblo Logroño. Venta en 4 lotes. Base pesos 35 la hectárea, á pagar 1|3 al contado y 1|3 á 6 y 12 meses, con 7 o|o de interés. Es campo virgen, todo alto, llano y especial para el cultivo de cereales y alfalfares, lo mismo que para ganadería, con tierra negra, riquísima, hasta un metro de profundidad. Está completamente rodeado de colonias, que dan altos rendimientos, y que son el más claro exponente de la bondad de esas tierras. Con agua de 3 á 4 metros de profundidad en todo el campo y excelentes pastos de engorde. Alambrado por dos costados. Más datos y planos á nuestra casa, B. Mitre 537, donde se efectuará el remate.—RISSO-PATRON & Cía.

EL MIERCOLES 12 de Marzo á las 4. m2

Nota — En todas las ventas exigiremos del comprador el 8 o|o de seña y el 3 o|o de comisión (sin excepción).

RISSO-PATRON & Cía.

Néstor Plazas

Lapridá 109, Lomas. U. T. 315

EN BANFIELD—A PLAZO muy central, espléndido terreno, calle Chacabuco entre bulevar Alsina, adoquinado, y Belgrano, con luz eléctrica, gas y aguas corrientes, cerco de tejido, vereda, etc. Superficie 2.820 v. c. Base pesos 3.50 v. c. 1|3 parte al contado, 1|3 parte á un año, 1|3 parte á 2 años con garantía hipotecaria y 7 o|o de interés anual pagaderos por trimestres anticipados.

EL DOMINGO 9 de Marzo á las 4.30 p. m. en el mismo. Títulos perfectos. Seña 8 o|o. Comisión 2 o|o. m4

Arturo Demarco

MALABIA 423 — COMO JUdicial. Casa con gran frente, al lado mismo de la esquina de Triunvirato, con tranvía á todas direcciones, adoquinado pago á su frente y demás alicientes de un buen barrio, compuesta de 18 varas de frente por 11 de fondo, con edificio de 3 amplias salas á la calle, baño, 1 pieza alta, cocina y w. c. Base $ 12.000. Reconoce una hipoteca de 8000 $, á 1 año de plazo y al interés del 9 o|o anual que se deducirán del precio de venta.

EL DOMINGO 9 de Marzo á las 5 p. m. —A Demarco. m3

3 LOTES, GAONA ENTRE Barragán y Gallardo, á 1 cuadra de la estación Liniers y de la calle Rivadavia adoquinada y con eléctricos á todas direcciones. Los 3 lotes unidos, uno mide 10.73x39 y los dos 10.73 cada uno por 40. Base $ 4.50 la vara. Con grandes facilidades de pago.

EL DGO. 9 de Marzo á las 4.—A. Demarco. m2

PAMPA Y PACHECO — DOS lotes esquina y lote 170 y 251 varas, parte al contado y resto en mensualidades.

EL DGO. 9 de Marzo á las 4 p. m.—A. Demarco. m3

TRIUNVIRATO Y MENDOza. 2 lotes á 1 cuadra de aquí. Mendoza al lado de Pacheco, á largos plazos.

EL DGO. 9 de Marzo á las 4.—A. Demarco. m2

ESQUINA AVENIDA SAN Martín esquina Ladines (Villa Devoto) adoquinado por cuenta del comprador. Localidad de inmenso porvenir. Base $ 6 vara. A plazos.

EL DOMINGO 16 de Marzo á las 3 p. m. —Arturo Demarco, Maipú 131. m9

LINDO LOTE CALLE LAUtaro entre Saraza y Castañares, próximo al parque Chacabuco, 10x40. Base $ 3 vara, á 2 años de plazo.

EL DOMINGO 16 de Marzo á las 3 p. m. Informes, A. Demarco. m9

TERRENO CON AGUAS COrrientes, gas, adoquinado pago, 11.50x50, hermoso lote para edificar, calle Orán entre Avellaneda y San Eduardo, frente al Este, con tranvías á todas direcciones. Base $ 12 vara. Ubicación inmejorable.

EL DGO. 16 de Marzo á las 3 p. m. Urgente, en el mismo.—A. Demarco. m9

JOSE LUIS DOMINGUEZ

SARMIENTO 561

HOY

343 lotes 343

Sobre la estación.

Merlo y el Subterráneo

Tren gratis de la estación Once á la 1.30. Pidan planos y boletos hoy hasta las 18, en Sarmiento 561.

José Luis Dominguez

343 LOTES A CUATRO CUAdras justas de la estación Merlo. F. C. O. y sobre la vía del ferrocarril, son terrenos altos y situados calle en medio con la compacta edificación del pueblo. Sabido es que Merlo es el pueblo que marcha á la cabeza de la línea del Oeste, por lo que está de más decir que su vida es propia y su comercio importante. Luego el ferrocarril eléctrico á Luján, cuyos trabajos han sido ya comenzados estos terrenos á 25 minutos escasos de plaza de Mayo, siendo su servicio diario inmejorable, y quedando la estación á contruirse en Merlo á pocos pasos de los terrenos que vendo, los que dan frente al camino á Marcos Paz y Moreno, donde pasará el adoquinado que se construye entre esta capital y Moreno, el que ya está hecho hasta Morón. Venta liberal y con opción con la base de 2 pesos por mes el lote en 100 mensualidades sin interés. Los lotes están amojonados dentro de manzanas alambradas con su vereda correspondiente y calles abovedadas dentro de líneas municipales. Escrituras matrices gratis por ante el escribano don Pedro Regul. Seña 2 mensualidades en el acto del remate y 2 más á los 15 días debiendo abonarse las restantes en el Banco Comercial Italiano.

HOY DOMINGO 9 de Marzo, saldrá tren gratis de la estación Once á la 1.30 p. m. con parada en Flores. Pidan planos y boletos. Chacabuco 1025, Córdoba 1837 ó en mi casa Sarmiento 561.—José Luis Dominguez. m3

SOBRE FLORESTA — COn 10.000 ladrillos gratis por lote. 90 lotes frente á las avenidas Provincias Unidas y Circunvalación, próximos al adoquinado y al tranvía eléctrico. Base pesos 8 por mes el lote.

LOS DOMINGOS 30 de Marzo y 6 de Abril. Tranvías gratis de plaza de Mayo. Informes, Sarmiento 561.—José Luis Dominguez. v17

JUDICIAL — EL DOMINgo 16 de Marzo de 1913, á las 3 de la tarde, en la misma propiedad, calle Las Casas 4031, entre Mármol y Muñiz, compuesta de 3 habitaciones, cuarto de servicio, cocina y w. c., cielos rasos de yeso, carpintería de cedro, patios de mosaico, agua semisurgente, etc. y á un paso de la importante Avenida La Plata, procederé á la venta en remate público, de acuerdo con el siguiente

EDICTO JUDICIAL

Por disposición del señor juez en lo civil doctor Uladislao Padilla, secretaría del que suscribe, se hace saber que en el juicio por cobro de pesos que sigue don Enrique Pointis contra Juan Abritta, ha sido designado el martillero don José Luis Dominguez, para que proceda á la venta en remate público, de la propiedad calle Las Casas 4031, entre Mármol y Muñiz, compuesta de 8m66 de frente al Sur, 8m60 en su contrafrente al Norte, 38m70 en el costado Oeste, y 38m90 en el costado Este. Base, dos terceras partes de su tasación ó sea 11.013 pesos con 78 centavos, 8 por ciento á cuenta de precio y el 2 por ciento de su comisión.—Buenos Aires, Febrero 21 de 1913.—Enrique A. Saguier.—Informes: en la secretaría del doctor Enrique A. Saguier, palacio de justicia (6o. piso) ó en mi casa, Sarmiento 561.—José Luis Dominguez. 1p

COMO JUDICIAL — CON adoquinado pago. La preciosa esquina de Bompland y Loyola, en 24 mensualidades. Barrio á todas luces progresista y que en estos momentos se ve invadido por una sólida edificación. Rodeado de tranvías eléctricos y á un paso de las importantes avenidas Rivera y Dorrego. Base definitiva, 18 pesos la vara y con orden terminante del dueño de venderse á cualquier precio que exceda de la base, pagaderos en 24 mensualidades de $ 246.81 cada una y el excedente al cont